

# Ausgeführte Objekte

Wärmegeämmte Fassadensysteme

# Objets réalisés

Systèmes de façades à rupture de pont thermique

# Completed projects

Thermally insulated façade systems

# Hinweis

## Remarque

## Notice

Grafische Planungsdaten wie z.B. Anwendungsbeispiele, Konstruktionsdetails, Anschlüsse am Bau, die in unseren physischen oder elektronischen Dokumentationsunterlagen enthalten sind, sind schematische Darstellungen. Gleiches gilt für digitale Medien wie CAD Dateien oder BIM Modelle.

Sie sollen den ausführenden Metallbauer und/oder Fachplaner bei der Planung und Ausführung eines Projektes unterstützen. Sie sind im konkreten Anwendungsfall durch den ausführenden Metallbauer und/oder Fachplaner auf die Verwendbarkeit im konkreten betroffenen Projekt hinsichtlich rechtlichen/regulatorischen aber auch technischen objektspezifischen Anforderungen zu überprüfen und ggfs. eigenverantwortlich anzupassen.

Bei der Überprüfung, der spezifischen Planung und der Umsetzung sind die objektspezifischen Rahmenbedingungen (Material der Bausubstanz, Dimension des Einbauelements, Farbe, Exposition, Lasteinwirkung, etc.) sowie der geltende Stand der Technik einschliesslich aller anwendbaren Normen und technischen Richtlinien eigenverantwortlich zu beachten.

Falls das vorliegende Dokument Differenzen zur aktuellen deutschen Version (Artikel Nr. K1214205) aufweist, gilt in jedem Fall der deutsche Originaltext in der jeweils geltenden Fassung im Jansen Docu Center.

Alle Ausführungen dieser Dokumentation haben wir sorgfältig und nach bestem Wissen zusammengestellt. Wir können aber keine Verantwortung für die Benutzung der vermittelten Vorschläge und Daten übernehmen. Wir behalten uns technische Änderungen ohne Vorankündigung vor.

Les données de planification graphiques, comme les exemples d'application, détails de construction et raccordements au bâtiment, fournies dans notre documentation physique et numérique sont des représentations schématiques. Il en va de même pour les médias numériques comme les fichiers CAD ou modèles BIM.

Leur but est de faciliter la planification et réalisation d'un projet par les constructeurs métalliques et/ou concepteurs. Concrètement, elles doivent être vérifiées par le constructeur métallique et/ou le concepteur et, le cas échéant, modifiées de son propre chef pour s'assurer qu'elles concordent avec le projet concerné et qu'elles répondent aux exigences techniques spécifiques ainsi qu'aux dispositions légales et réglementaires.

Lors de la vérification, de la planification spécifique et de la mise en œuvre, il y a lieu de tenir compte des conditions spécifiques à l'objet (matériaux du bâtiment, dimension de l'élément d'insert, couleur, exposition, effet de charge, etc.) ainsi que de l'état actuel de la technique, y compris toutes les normes et directives techniques applicables.

En cas de divergence entre le présent document et la version allemande (no d'article K1214205), c'est dans tous les cas le texte original allemand qui prévaut dans sa version actuelle disponible dans le Jansen Docu Center.

Nous avons apporté le plus grand soin à l'élaboration de cette documentation. Cependant, nous déclinons toute responsabilité pour l'utilisation faite de nos propositions et de nos données.

Nous nous réservons le droit de procéder à des modifications techniques sans préavis.

Graphical planning data such as application examples, construction details, connections on site that are contained in our physical or electronic documentation components are schematic representations. The same applies to digital media such as CAD files or BIM models.

They are intended to support the metal worker and/or design engineer in planning and executing projects. In the specific case of application they are to be checked by the metal worker and/or design engineer in terms of their usability in the specific project concerned with regard to legal/regulatory and technical property-specific requirements and adjusted if necessary at the latter's own responsibility. The property-specific underlying conditions (construction material, dimensions of installation element, colour, exposure, load effect etc.) and current state of the art including all applicable norms and technical guidelines are to be taken into consideration at the metal worker and/or design engineer's own responsibility during the review, specific planning and implementation.

If there are any differences between this document and the current German version (item number K1214205), the latest version of the original German text in the Jansen Docu Center shall prevail.

All the information contained in this documentation is given to the best of our knowledge and ability. However, we decline all responsibility for the use made of these suggestions and data.

We reserve the right to effect technical modifications without prior warning.



3 Wissenschafts-  
zentrum Kopernikus,  
Warschau/PL



4 Schloss Novy Svetlov,  
Bojkovice/CZ



5 Hotel Magyar Király,  
Székesfehérvár/HU



6 Theater- und  
Konzerthaus Kilden,  
Kristiansand/NO



8 Museum für  
moderne Kunst,  
Zagreb/HR



10 Museum für Kunst  
und Kulturgeschichte  
Altona,  
Hamburg-Altona/DE



11 TransPort  
(Flughafen Schiphol),  
Amsterdam/NL



12 Büro- und  
Geschäftshaus  
«Hillsite»,  
Schwalbach am  
Taunus/DE



14 Zentralarchiv EDF,  
Bure/FR



16 Gemeindehaus,  
Ruidellots de la  
Selva/ES



17 Hauptbahnhof,  
Köln/DE



18 Universität  
Lausanne  
«Géopolis»,  
Lausanne/CH



20 Jansen AG, Campus,  
Oberriet/CH



22 Bildungsforum,  
Potsdam/DE



24 Besucherzentrum  
«Alte Wasserzentrale»,  
Pietra Neamt/RO



26 Hotel Novi Spa,  
Novi Vinodolski/HR



27 Solvias AG, Büro-  
und Lagergebäude,  
Kaiseraugst/CH



28 Médiathèque,  
Pau/FR



30 «Mumuth» Haus  
für Musik &  
Musiktheater der  
Kunstuniversität,  
Graz/AT



32 Centre Pompidou,  
Metz/FR



33 Alters- und  
Pflegeheim,  
Burgdorf/CH



34 Drents Museum,  
Assen/NL



36 Akustik-Tunnels,  
Warschau/PL



38 Jin Ji Hu  
Kempinski Hotel,  
Suzhou/CN



39 Historisches  
Museum,  
Kharkov/UA



40 Kunstgebäude,  
Stuttgart/DE



42 3-Feldsporthalle,  
Ingelfingen/DE



44 Musikkonservatorium,  
Bilbao/ES



45 Landesberufsschule,  
Mureck/AT



46 Hafencity Schule,  
Hamburg/DE

# METALFORM



48 Drehrestaurant  
«Hoher Kasten»,  
Brülisau/CH



50 Hauptbahnhof  
«Rotterdam Centraal»,  
Rotterdam/NL



52 IGuzzini  
Illuminazione,  
Barcelona/ES



54 «Erasmus»  
Studenten-Pavillon,  
Rotterdam/NL



56 Hochschule  
«Anstalt für  
angewandte  
Wissenschaften»,  
Dessau/DE



57 Justizgebäude,  
Würzburg/DE



58 Halle M, Jansen AG,  
Oberriet/CH



60 Vogtlandhalle  
(Stadthalle),  
Greiz/DE



62 Ausbau Messehalle  
BEA Expo,  
Bern/CH



63 MAN Nutzfahrzeuge,  
Werkserweiterung,  
München/DE



64 Museumsquartier,  
Den Bosch/NL



66 Werkhalle  
Glas Trösch,  
St.Gallen/CH



67 Voentorg Center,  
Moskau/R



68 Neue Messehalle  
(Kielce Trade Fairs),  
Kielce/PL

Ausgeführte Objekte  
Objets réalisés  
Completed projects

**JANSEN**  
**METALFORM**

**Objekt:**

Wissenschaftszentrum Kopernikus,  
Centrum Nauki Kopernik, Warschau/PL

**System:**

VISS TVS, VISS SG, VISS Fire,  
Janisol 2 EI30, Janisol SG

**Architekt:**

RAR-2 Laboratorium Architektury  
Jan Kubec, Ruda Śląska/PL

**Objet:**

Centre de recherche Copernique,  
Centrum Nauki Kopernik, Varsovie/PL

**Système:**

VISS TVS, VISS SG, VISS Fire,  
Janisol 2 EI30, Janisol SG

**Architecte:**

RAR-2 Laboratorium Architektury  
Jan Kubec, Ruda Śląska/PL

**Project:**

Copernicus Science Centre,  
Centrum Nauki Kopernik, Warsaw/PL

**System:**

VISS TVS, VISS SG, VISS Fire,  
Janisol 2 EI30, Janisol SG

**Architect:**

RAR-2 Laboratorium Architektury  
Jan Kubec, Ruda Śląska/PL





**Objekt:**  
Schloss Novy Svetlov, Bojkovice/CZ

**System:**  
VISS SG, VISS TVS (schräg)

**Architekt:**  
Stavos s.r.o., Příbram/CZ

**Objet:**  
Château Novy Svetlov, Bojkovice/CZ

**Système:**  
VISS SG, VISS TVS (oblique)

**Architecte:**  
Stavos s.r.o., Příbram/CZ

**Project:**  
Novy Svetlov castle, Bojkovice/CZ

**System:**  
VISS SG, VISS TVS (sloping)

**Architect:**  
Stavos s.r.o., Příbram/CZ



**Objekt:**

Hotel Magyar Király,  
Székesfehérvár/HU

**System:**

VISS TVS (schräg)

**Architekt:**

Szendro Epitesz Studio, Budapest/HU

**Objet:**

Hôtel Magyar Király,  
Székesfehérvár/HU

**Système:**

VISS TVS (oblique)

**Architecte:**

Szendro Epitesz Studio, Budapest/HU

**Project:**

Hotel Magyar Király, Székesfehérvár/  
HU

**System:**

VISS TVS (sloping)

**Architect:**

Szendro Epitesz Studio, Budapest/HU



Ausgeführte Objekte  
Objets réalisés  
Completed projects

**METALFORM**

**Objekt:**

Theater- und Konzerthaus Kilden,  
Kristiansand/NO

**System:**

VISS I<sub>x</sub>tra

**Architekt:**

ALA Architects, Helsinki/SF

**Objet:**

Maison du théâtre et des concerts  
Kilden, Kristiansand/NO

**Système:**

VISS I<sub>x</sub>tra

**Architecte:**

ALA Architects, Helsinki/SF

**Project:**

Kilden Performing Arts Centre,  
Kristiansand/NO

**System:**

VISS I<sub>x</sub>tra

**Architect:**

ALA Architects, Helsinki/SF





# METALFORM

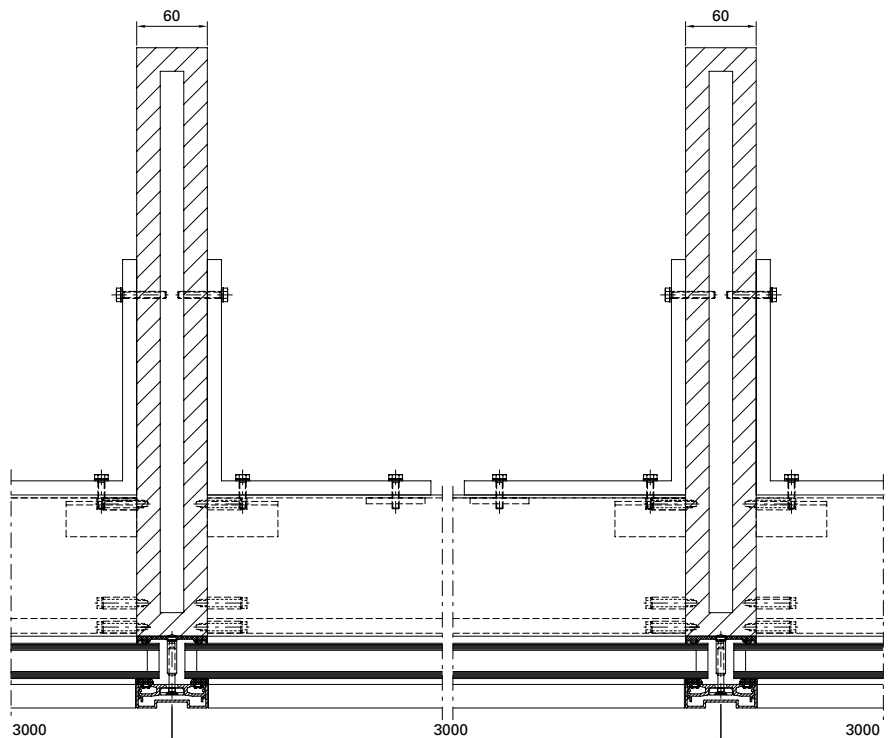
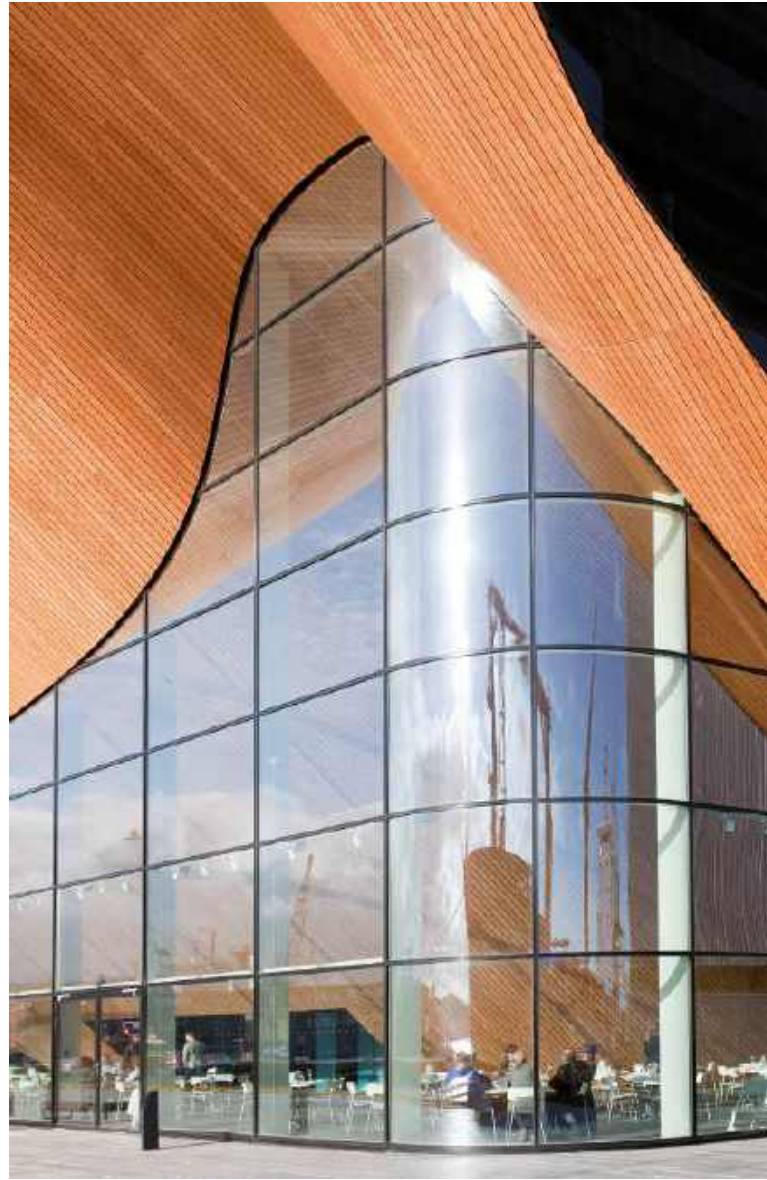
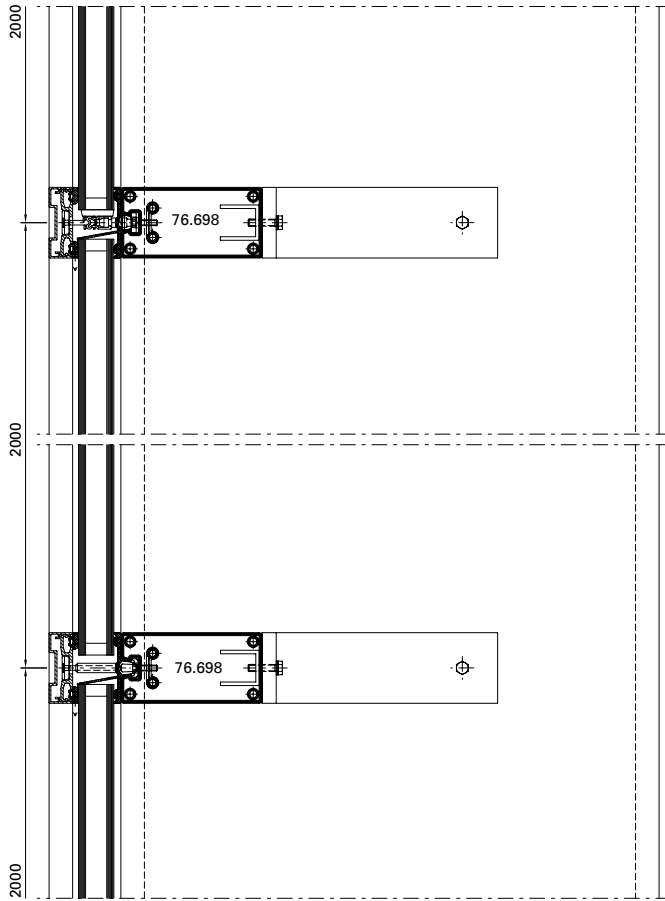

Ausgeführte Objekte  
Objets réalisés  
Completed projects

METALFORM

**Objekt:**

Museum für moderne Kunst, Zagreb/  
HR

**System:**

VISS SG

**Architekt:**

Igor Franić Architekturstudio SZA,  
Zagreb/HR

**Objet:**

Musée de l'art contemporain,  
Zagreb/HR

**Système:**

VISS SG

**Architecte:**

Igor Franić Architekturstudio SZA,  
Zagreb/HR

**Project:**

Museum of Contemporary Art, Zagreb/  
HR

**System:**

VISS SG

**Architect:**

Igor Franić Architekturstudio SZA,  
Zagreb/HR





Ausgeführte Objekte  
Objets réalisés  
Completed projects

**METALFORM**



**Objekt:**

Museum für Kunst und Kulturgeschichte Altona, Hamburg-Altona/DE

**System:**

VISS I<sub>x</sub>tra, Janisol 2 EI30

**Architekt:**

Störmer Murphy and Partners GbR, Hamburg/DE

**Objet:**

Musée de l'art et de l'histoire de la civilisation Altona, Hambourg-Altona/DE

**Système:**

VISS I<sub>x</sub>tra, Janisol 2 EI30

**Architecte:**

Störmer Murphy and Partners GbR, Hambourg/DE

**Project:**

Altona Museum of Art and Cultural History Altona, Hamburg-Altona/DE

**System:**

VISS I<sub>x</sub>tra, Janisol 2 EI30

**Architect:**

Störmer Murphy and Partners GbR, Hamburg/DE



Fotos: Jochen Helle, Dortmund

**Objekt:**

TransPort (Flughafen Schiphol),  
Amsterdam/NL

**System:**

VISS Basic TVS Fire, VISS TVS

**Architekt:**

Architectenbureau Paul de Ruiter,  
Amsterdam/NL

**Objet:**

TransPort (aéroport Schiphol),  
Amsterdam/NL

**Système:**

VISS Basic TVS Fire, VISS TVS

**Architecte:**

Architectenbureau Paul de Ruiter,  
Amsterdam/NL

**Project:**

TransPort (Schiphol airport),  
Amsterdam/NL

**System:**

VISS Basic TVS Fire, VISS TVS

**Architect:**

Architectenbureau Paul de Ruiter,  
Amsterdam/NL



Ausgeführte Objekte  
Objets réalisés  
Completed projects

METALFORM

**Objekt:**

Büro- und Geschäftshaus «Hillsite»,  
Schwalbach am Taunus/DE

**System:**

VISS Semi SG

**Architekt:**

Meixner-Schlüter-Wendt Architekten,  
Frankfurt am Main/DE

**Objet:**

Immeuble de bureaux et de commerce  
«Hillsite», Schwalbach am Taunus/DE

**Système:**

VISS Semi SG

**Architecte:**

Meixner-Schlüter-Wendt Architekten,  
Frankfurt am Main/DE

**Project:**

«Hillsite» office complex,  
Schwalbach am Taunus/DE

**System:**

VISS Semi SG

**Architect:**

Meixner-Schlüter-Wendt Architekten,  
Frankfurt am Main/DE

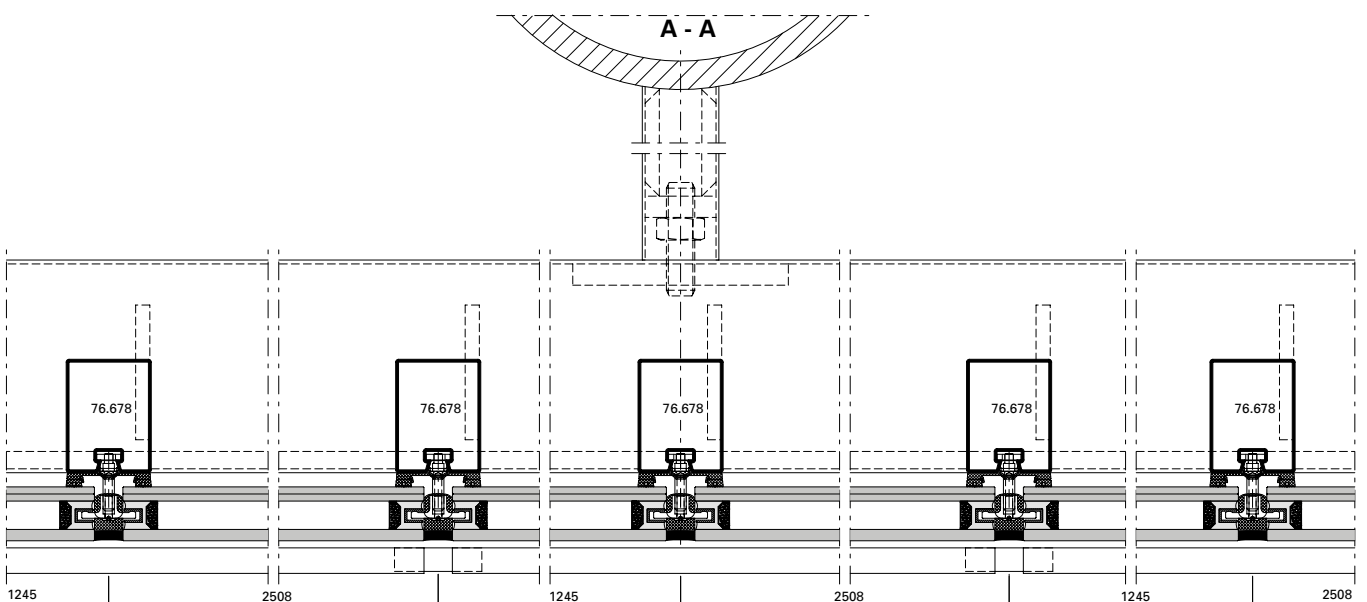

# METALFORM

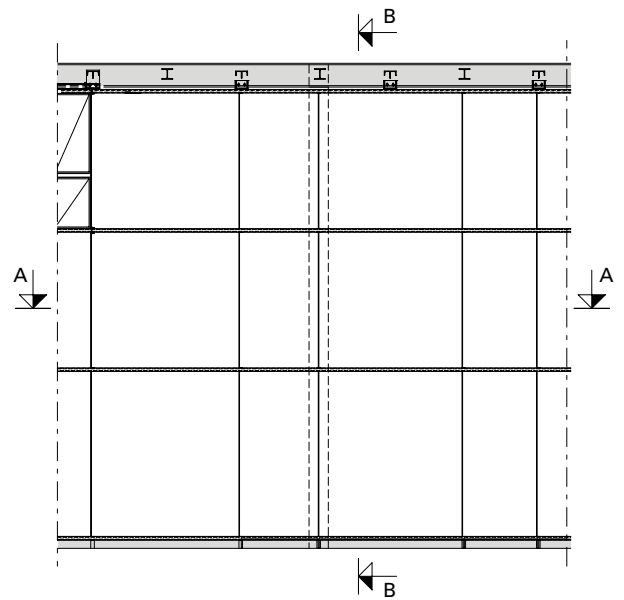
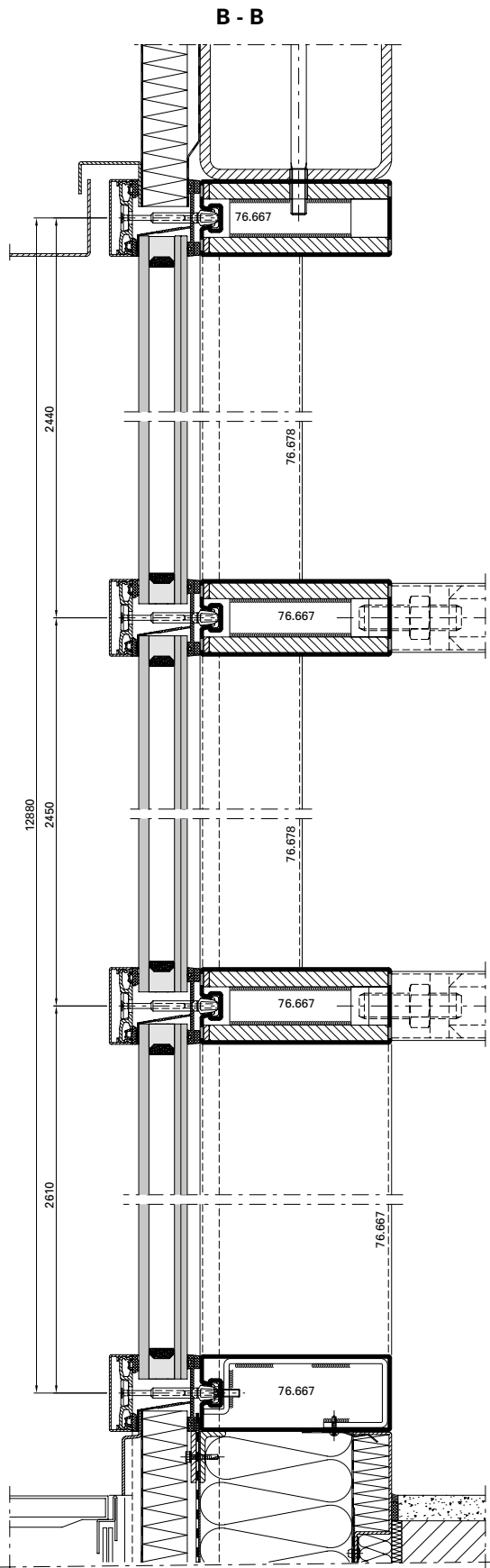

Ausgeführte Objekte  
Objets réalisés  
Completed projects

METALFORM

**Objekt:**

Zentralarchiv EDF, Bure/FR

**System:**

VISS TVS, Janisol Türen Edelstahl

**Architekt:**

LAN (Local Architecture Network),  
Paris/FR

**Objet:**

Centre d'archives EDF, Bure/FR

**Système:**

VISS TVS, portes Janisol acier Inox

**Architecte:**

LAN (Local Architecture Network), Paris/  
FR

**Project:**

Central archive EDF, Bure/FR

**System:**

VISS TVS, Janisol doors stainless steel

**Architect:**

LAN (Local Architecture Network),  
Paris/FR

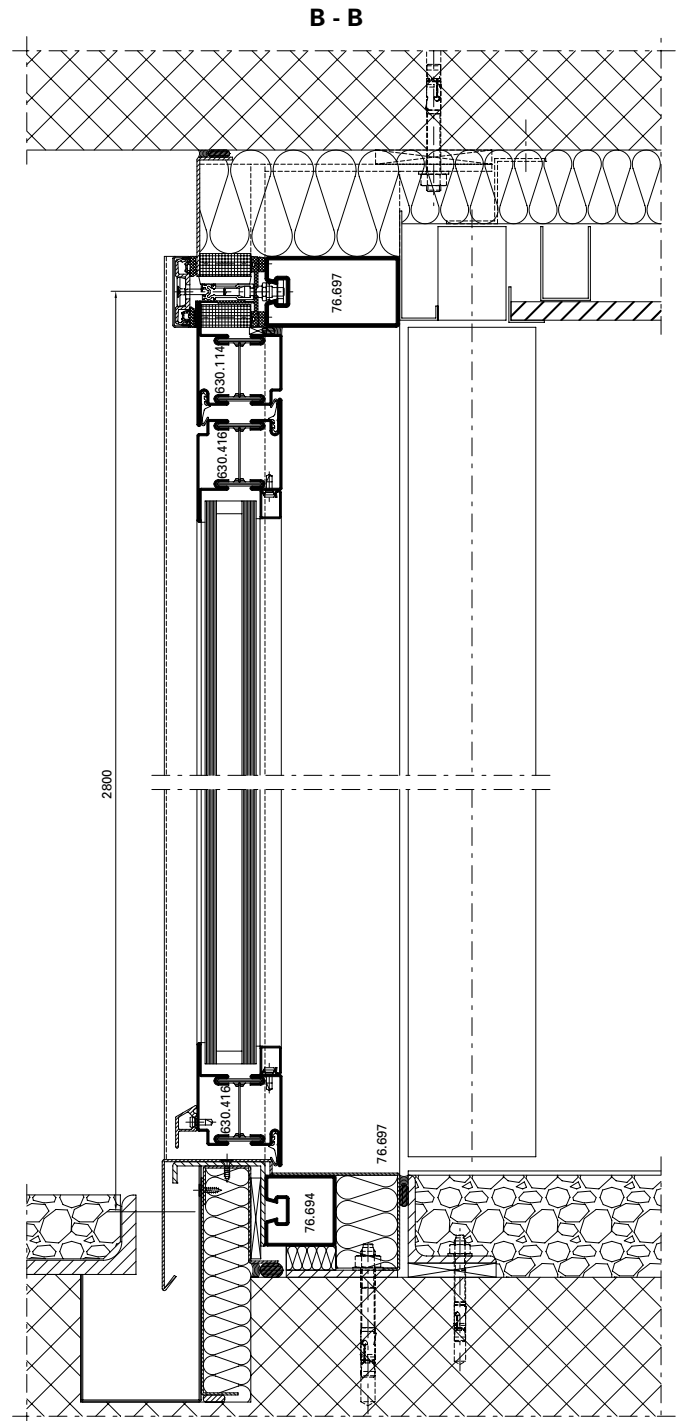



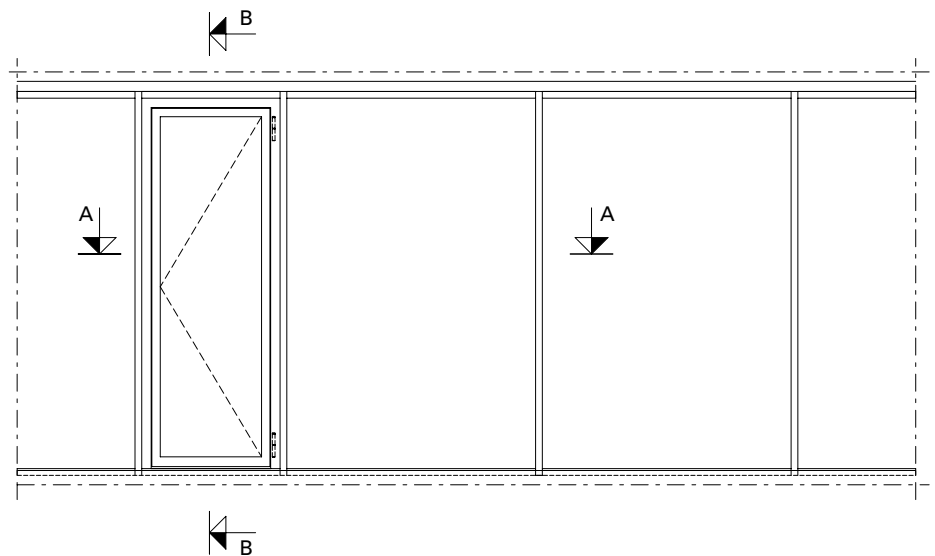
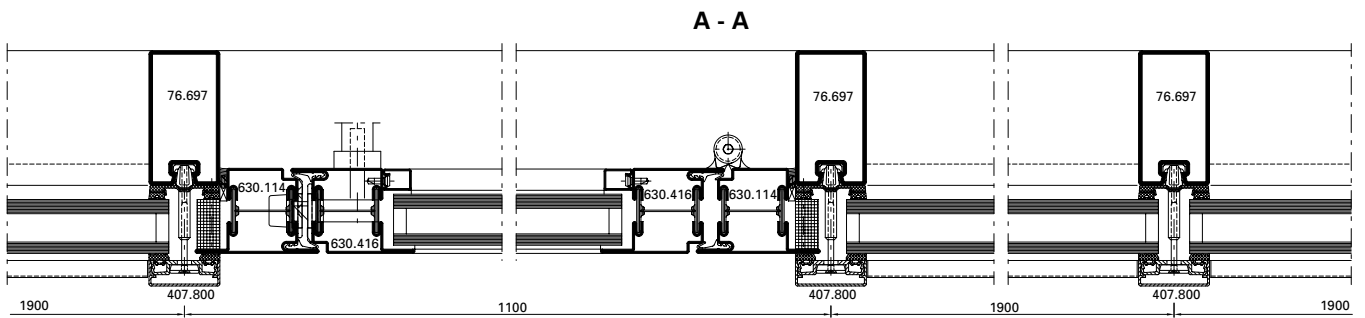

Ausgeführte Objekte  
Objets réalisés  
Completed projects

**METALFORM**

**Objekt:**

Gemeindehaus,  
Ruidellots de la Selva/ES

**System:**

VISS TVS

**Architekt:**

Pla & Padrosa S.A., Girona/ES

**Objet:**

Hôtel de ville,  
Ruidellots de la Selva/ES

**Système:**

VISS TVS

**Architecte:**

Pla & Padrosa S.A., Girona/ES

**Project:**

Town hall,  
Ruidellots de la Selva/ES

**System:**

VISS TVS

**Architect:**

Pla & Padrosa S.A., Girona/ES



# METALFORM

**Objekt:**

Hauptbahnhof, Köln/DE

**System:**

VISS TV, Jansen-Economy 50 Türen,  
Janisol Türen Edelstahl

**Architekt:**

Kopka und Theil Architekten,  
Dortmund/DE

**Objet:**

Gare centrale, Cologne/DE

**Système:**

VISS TV, portes Jansen-Economy 50,  
portes Janisol acier Inox

**Architecte:**

Kopka und Theil Architekten,  
Dortmund/DE

**Project:**

Central station, Cologne/DE

**System:**

VISS TV, Jansen-Economy 50 doors,  
Janisol stainless steel doors

**Architect:**

Kopka und Theil Architekten,  
Dortmund/DE



# Ausgeführte Objekte Objets réalisés Completed projects

## METALFORM

**Objekt:**

UNIL, Universität Lausanne «Géopolis»,  
Lausanne/CH

**System:**

VISS Fire, VISS TV, Janisol 2 EI30

**Architekt:**

Itten + Brechbühl Architekten,  
Büro Lausanne, Lausanne/CH

**Objet:**

UNIL, Université de Lausanne  
«Géopolis», Lausanne/CH

**Système:**

VISS Fire, VISS TV, Janisol 2 EI30

**Architecte:**

Itten + Brechbühl Architekten,  
Büro Lausanne, Lausanne/CH

**Project:**

UNIL, University of Lausanne  
«Géopolis», Lausanne/CH

**System:**

VISS Fire, VISS TV, Janisol 2 EI30

**Architect:**

Itten + Brechbühl Architekten,  
Büro Lausanne, Lausanne/CH

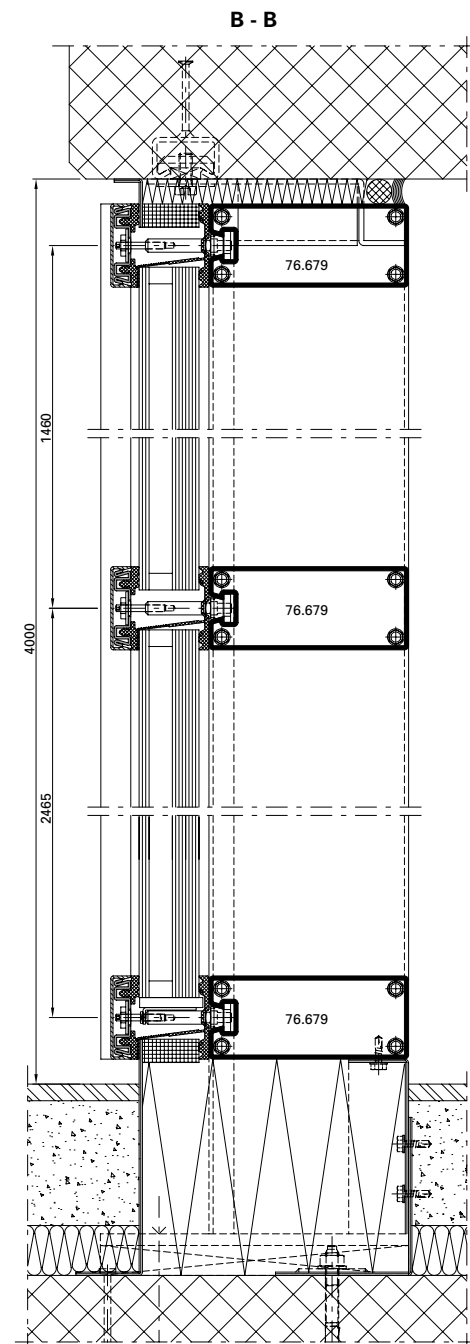

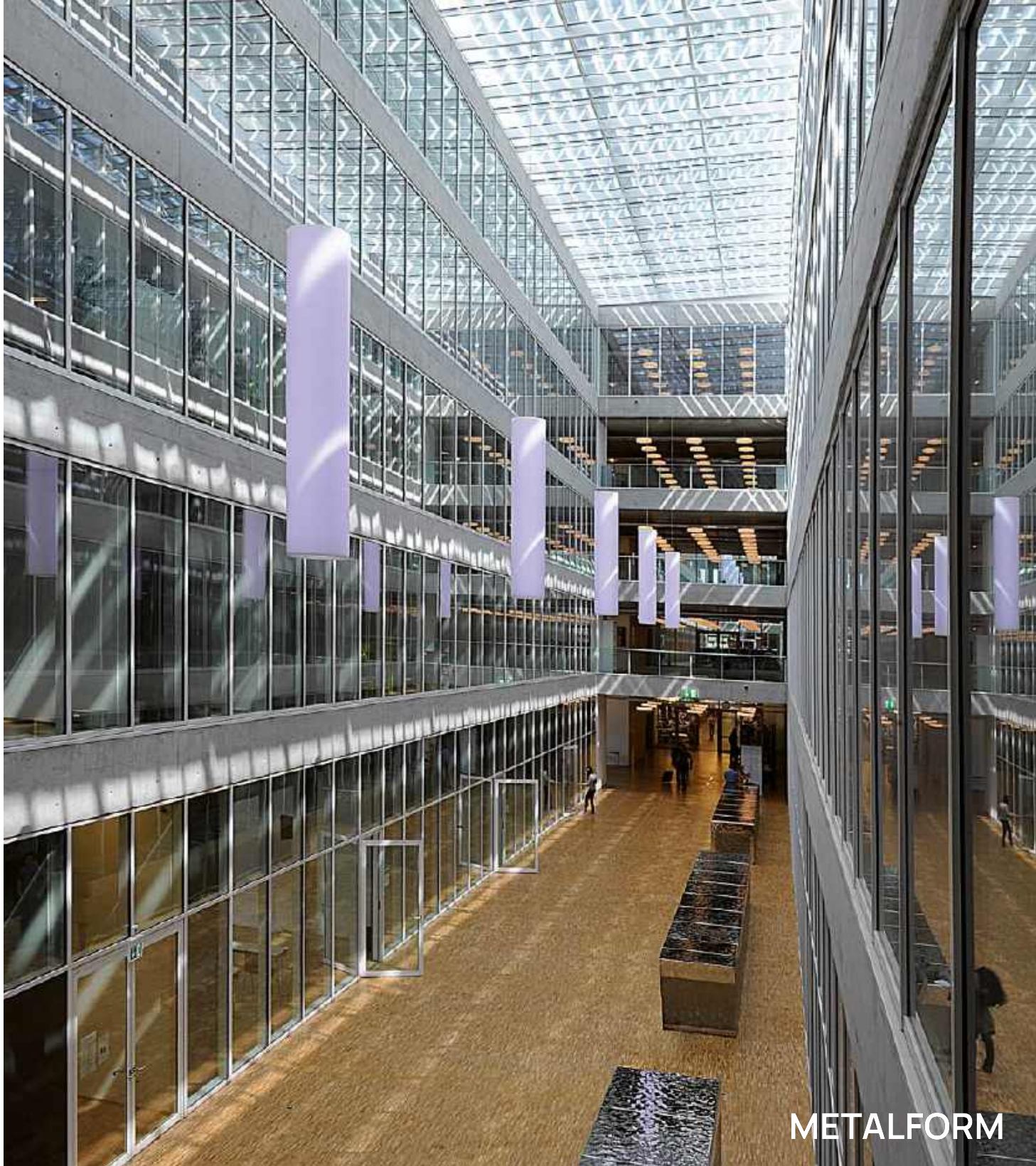

METALFORM

A - A

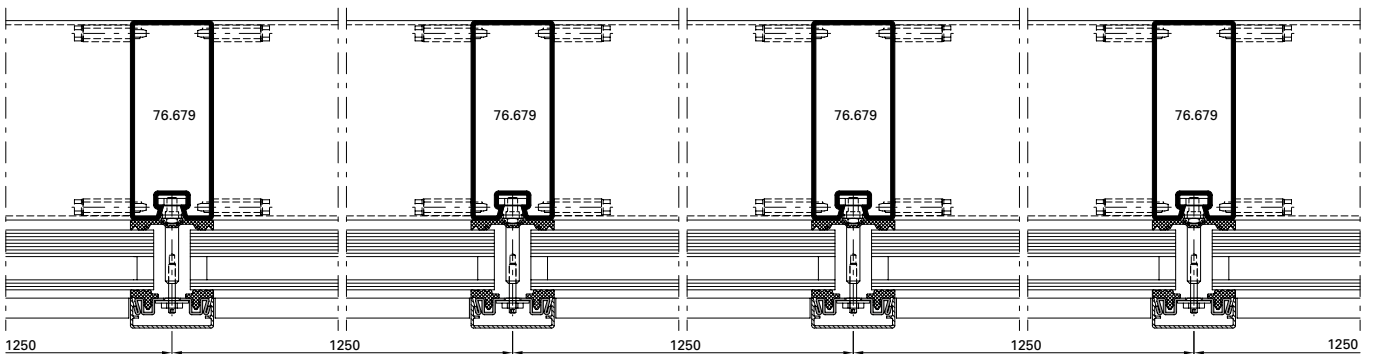

Ausgeführte Objekte  
Objets réalisés  
Completed projects

METALFORM

**Objekt:**

Jansen AG, Campus, Oberriet/CH

**System:**

VISS SG

**Architekt:**

Davide Macullo Architects, Lugano/CH

**Objet:**

Jansen AG, Campus, Oberriet/CH

**Système:**

VISS SG

**Architecte:**

Davide Macullo Architects, Lugano/CH

**Project:**

Jansen AG, Campus, Oberriet/CH

**System:**

VISS SG

**Architect:**

Davide Macullo Architects, Lugano/CH

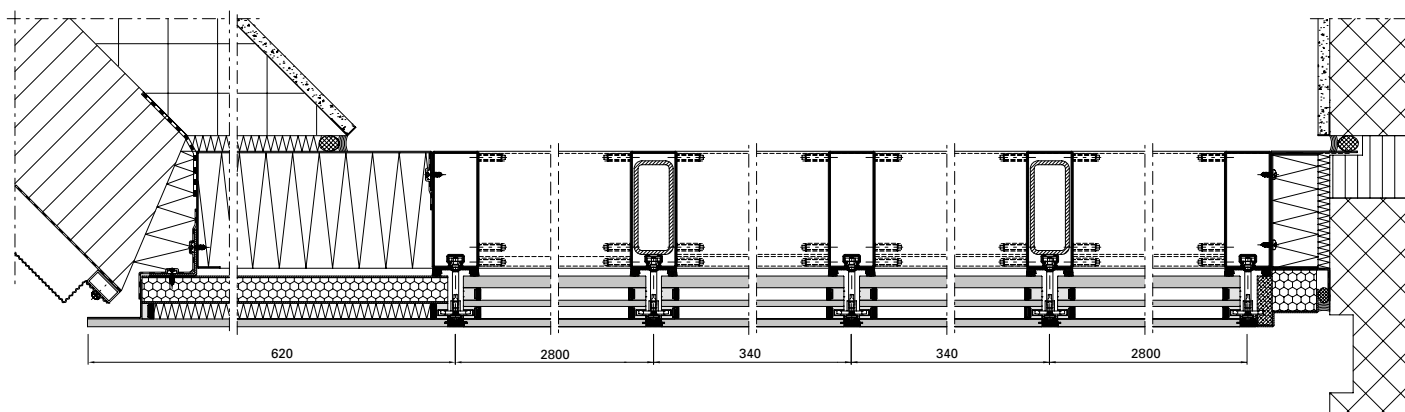

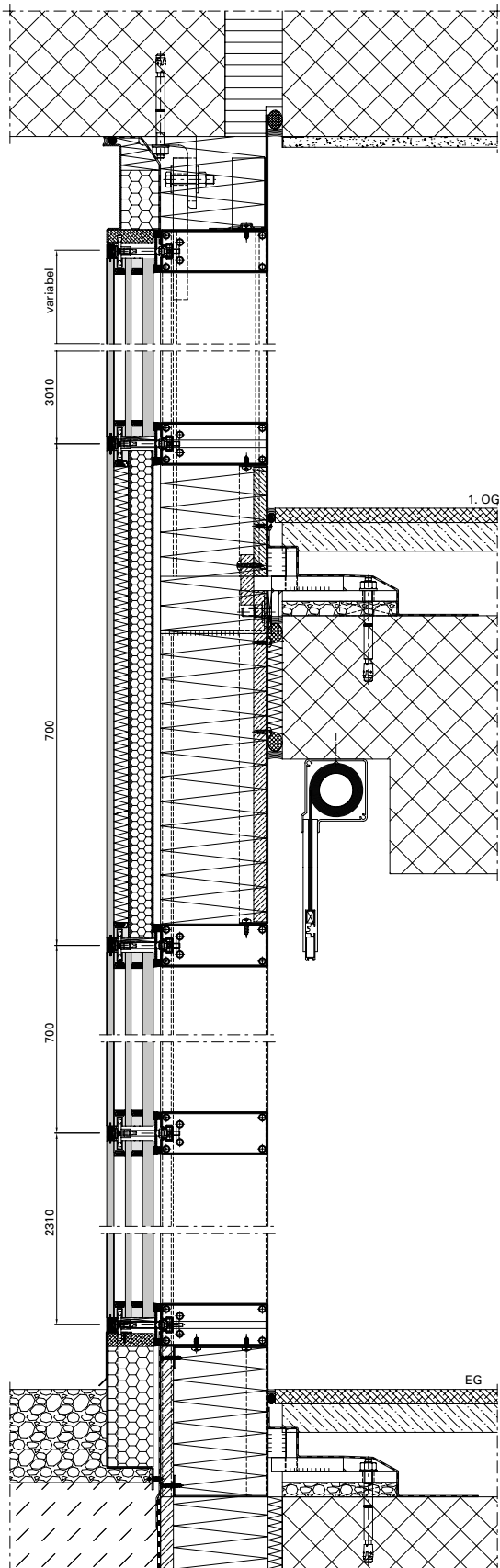

Ausgeführte Objekte  
Objets réalisés  
Completed projects

**METALFORM**

**Objekt:**

Bildungsforum, Potsdam/DE

**System:**

VISS TVS HI, VISS Fire

**Architekt:**

Reiner Becker Architekten BDA, Berlin/  
DE

**Objet:**

Forum de formation, Potsdam/DE

**Système:**

VISS TVS HI, VISS Fire

**Architecte:**

Reiner Becker Architekten BDA, Berlin/  
DE

**Project:**

Education forum, Potsdam/DE

**System:**

VISS TVS HI, VISS Fire

**Architect:**

Reiner Becker Architekten BDA, Berlin/  
DE







Fotos: Stephan Falk, Berlin



Ausgeführte Objekte  
Objets réalisés  
Completed projects

METALFORM

**Objekt:**

Besucherzentrum «Alte  
Wasserzentrale», Pietra Neamt/RO

**System:**

VISS TVS

**Architekt:**

ZIP & BDX Studio, Marius Calin,  
Bukarest/RO

**Objet:**

Centre de visiteurs «ancienne centrale  
des eaux», Pietra Neamt/RO

**Système:**

VISS TVS

**Architecte:**

ZIP & BDX Studio, Marius Calin,  
Bukarest/RO

**Project:**

Visitor centre «old water station»,  
Piatra Neamt/RO

**System:**

VISS TVS

**Architect:**

ZIP & BDX Studio, Marius Calin,  
Bukarest/RO

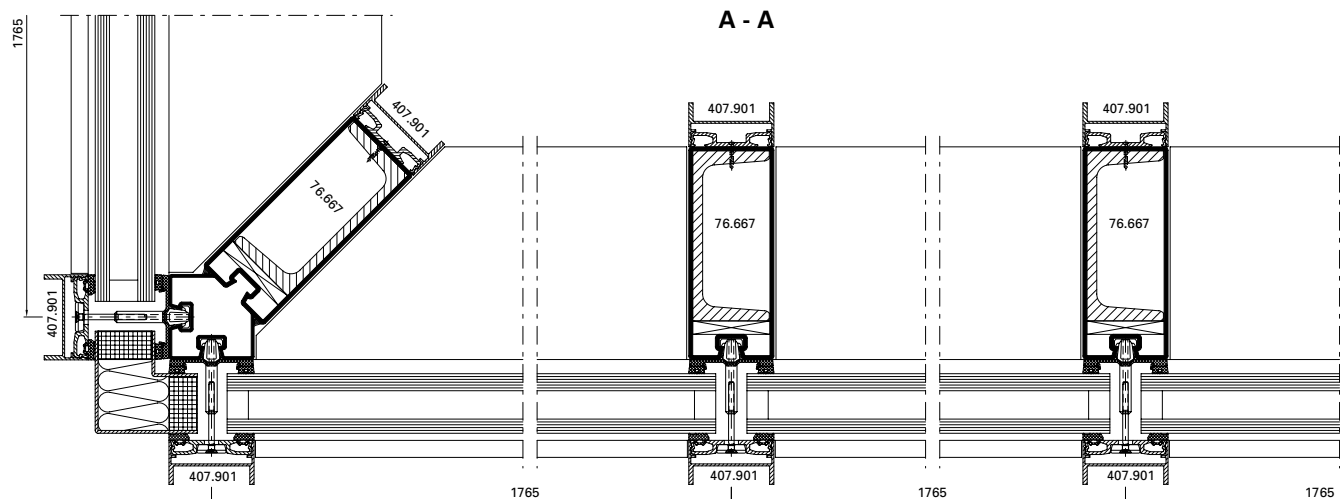

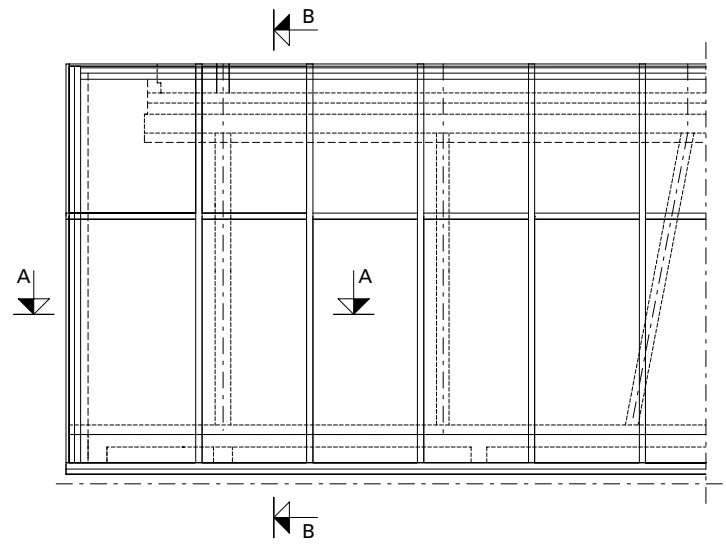
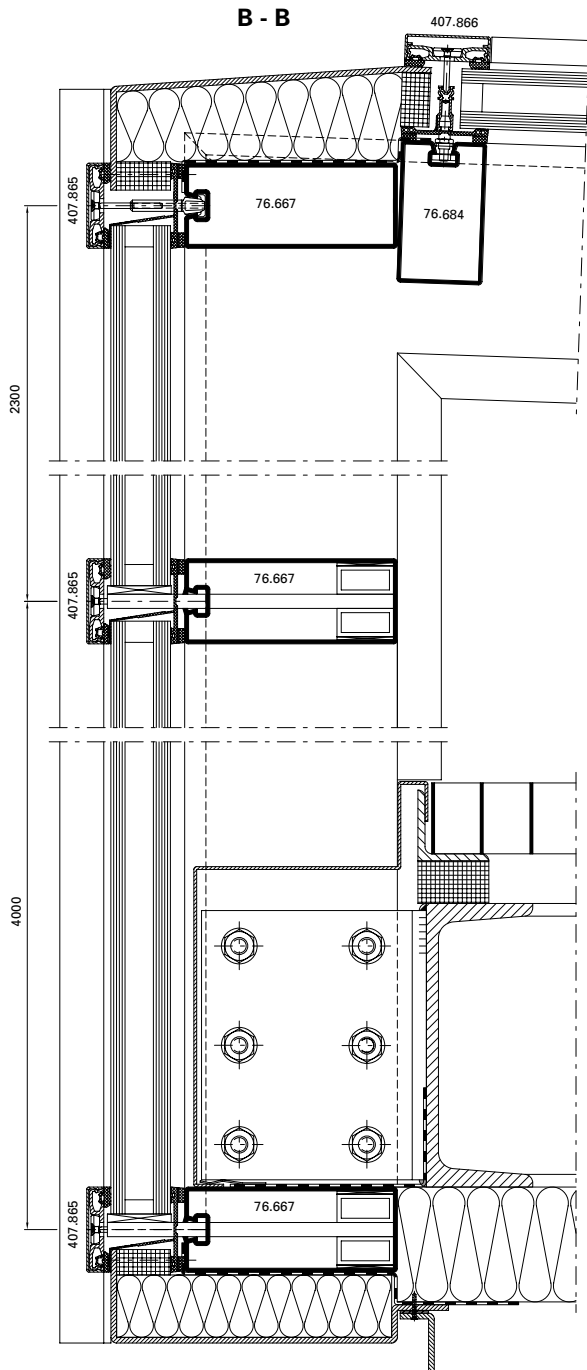

Ausgeführte Objekte  
Objets réalisés  
Completed projects

**METALFORM**

**Objekt:**

Hotel Novi Spa,  
Novi Vinodolski/HR

**System:**

VISS TV Linea

**Architekt:**

Architekturstudio Banas und Cimas,  
Rijeka/HR

**Objet:**

Hôtel Novi Spa,  
Novi Vinodolski/HR

**Système:**

VISS TV Linea

**Architecte:**

Architekturstudio Banas und Cimas,  
Rijeka/HR

**Project:**

Novi Spa Hotel,  
Novi Vinodolski/HR

**System:**

VISS TV Linea

**Architect:**

Architekturstudio Banas und Cimas,  
Rijeka/HR

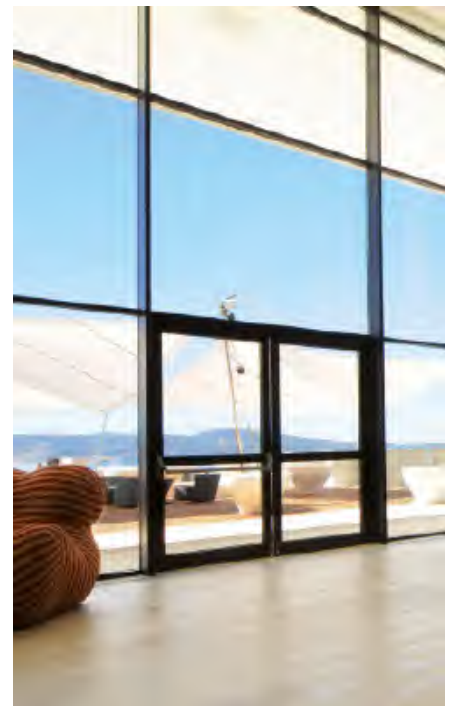

**Objekt:**

Solvias AG, Büro- und Lagergebäude, Kaiseraugst/CH

**System:**

VISS TV Linea

**Architekt:**

Zwimpfer Partner Architekten, Basel/CH

**Objet:**

Solvias AG, immeuble de bureaux et d'entrepôt, Kaiseraugst/CH

**Système:**

VISS TV Linea

**Architecte:**

Zwimpfer Partner Architekten, Bâle/CH

**Project:**

Solvias AG, office and warehouse facility, Kaiseraugst/CH

**System:**

VISS TV Linea

**Architect:**

Zwimpfer Partner Architekten, Basle/CH



Ausgeführte Objekte  
Objets réalisés  
Completed projects

**METALFORM**

**Objekt:**

Médiathèque, Pau/FR

**System:**

VISS Fire EW60, VISS Basic,  
Janisol 3 E160

**Architekt:**

CANAL, Paris/FR

**Objet:**

Médiathèque, Pau/FR

**Système:**

VISS Fire EW60, VISS Basic,  
Janisol 3 E160

**Architecte:**

CANAL, Paris/FR

**Project:**

Médiathèque, Pau/FR

**System:**

VISS Fire EW60, VISS Basic,  
Janisol 3 E160

**Architect:**

CANAL, Paris/FR



A - A

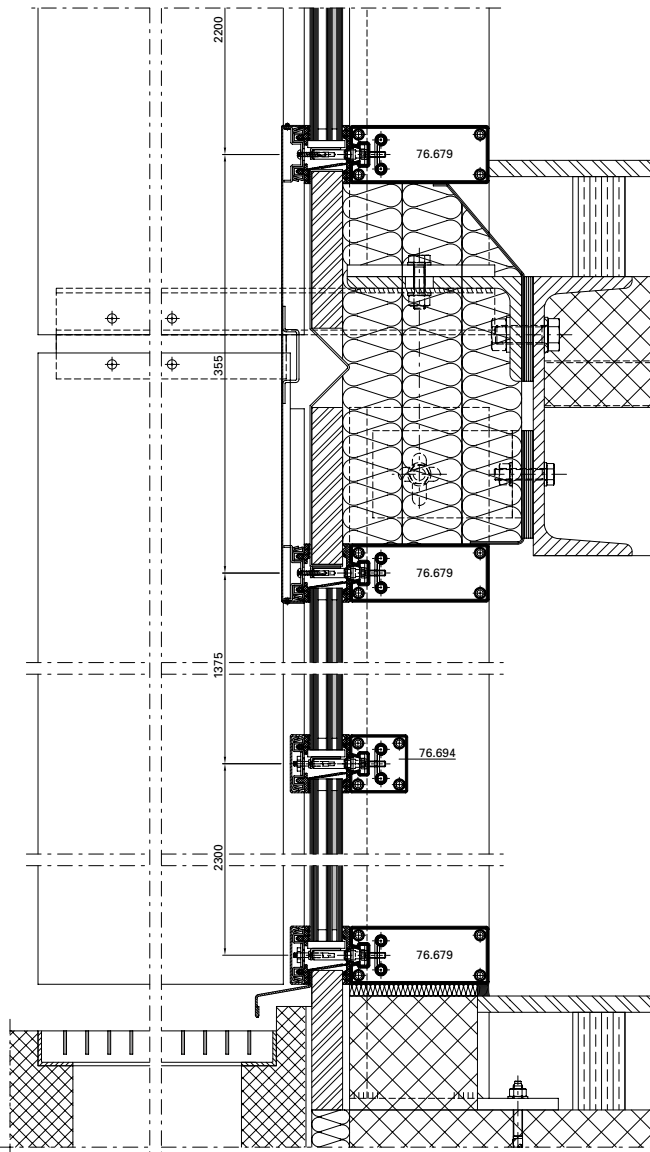

B - B

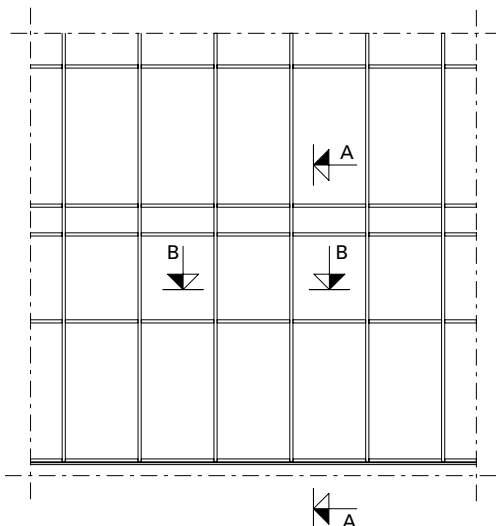
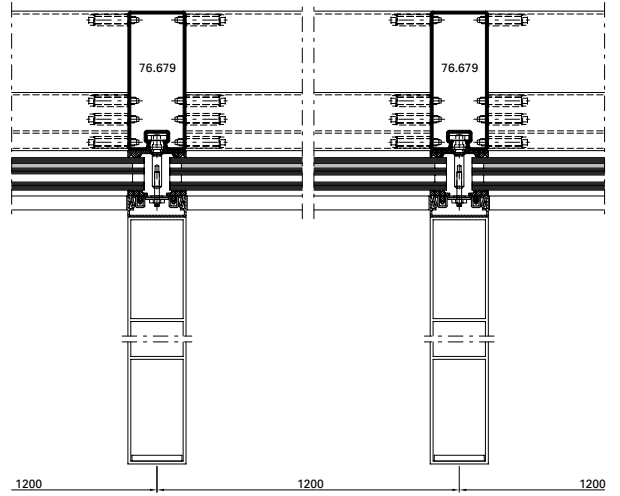

Ausgeführte Objekte  
Objets réalisés  
Completed projects

**METALFORM**

**Objekt:**

«Mumuth» Haus für Musik & Musiktheater der Kunstuniversität, Graz/AT

**System:**

VISS TVS

**Architekt:**

UNStudio, Arch. Ben van Berkel en Bos, Amsterdam/NL

**Objet:**

«Mumuth» Maison de la musique & du théâtre musical de l'université des arts, Grace/AT

**Système:**

VISS TVS

**Architecte:**

UNStudio, Arch. Ben van Berkel en Bos, Amsterdam/NL

**Project:**

«Mumuth» House of Music & Music Drama at the University of Music and Performing Arts, Graz/AT

**System:**

VISS TVS

**Architect:**

UNStudio, Arch. Ben van Berkel en Bos, Amsterdam/NL





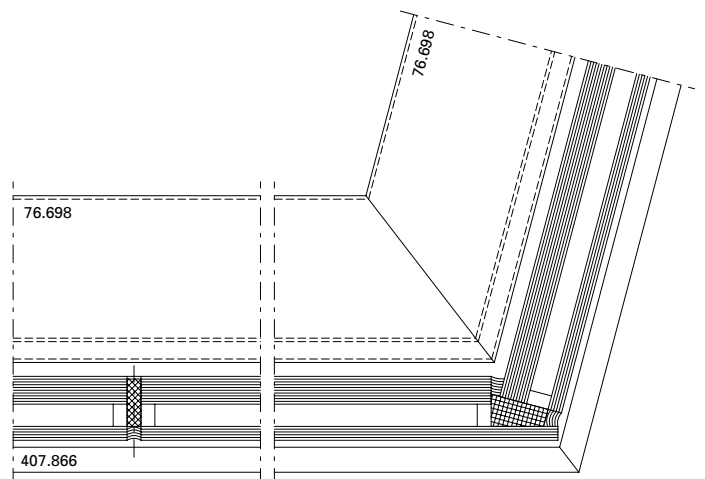
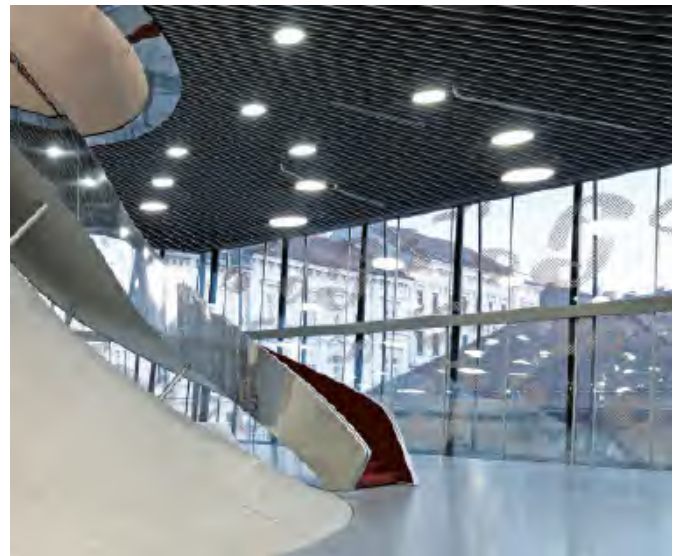
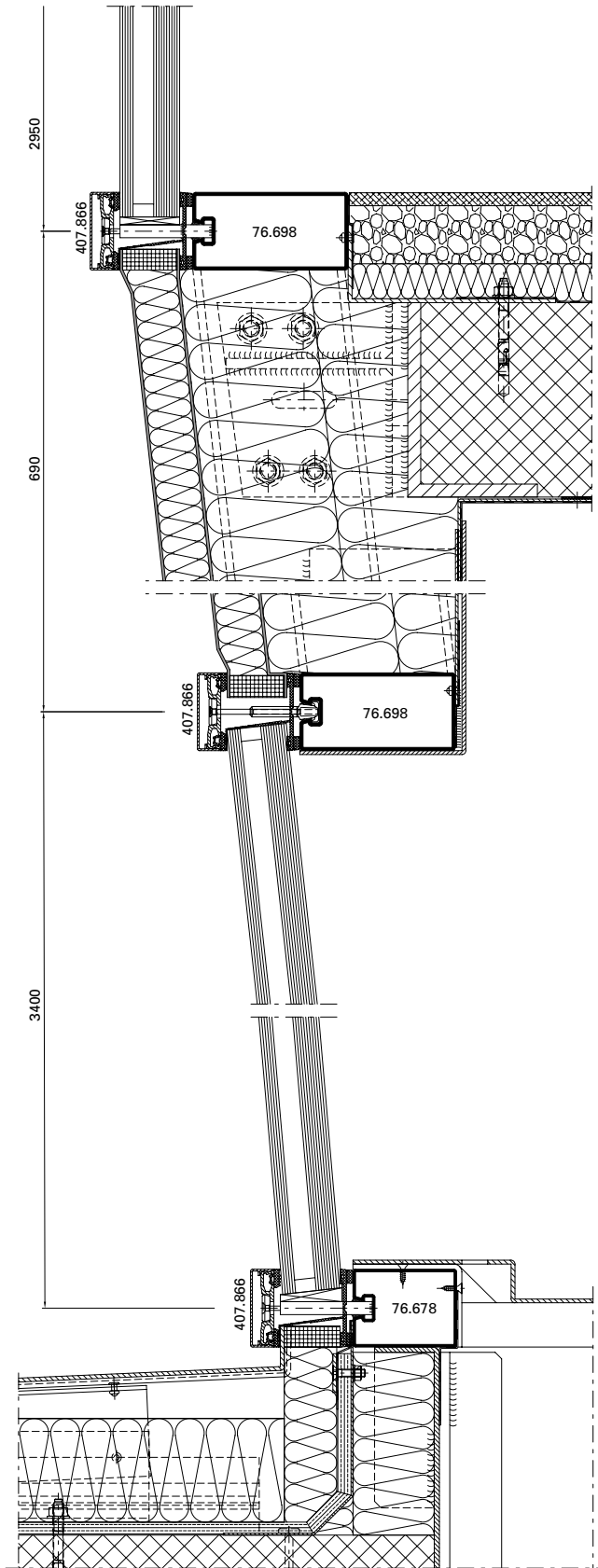

Ausgeführte Objekte  
Objets réalisés  
Completed projects



**Project:**

Centre Pompidou, Metz/FR

**System:**

VISS Fire EI60,  
Jansen-Economy 50 E30

**Architect:**

Shigeru Ban Architects, Paris/FR

**Objet:**

Centre Pompidou, Metz/FR

**Système:**

VISS Fire EI60,  
Jansen-Economy 50 E30

**Architecte:**

Shigeru Ban Architects, Paris/FR

**Objekt:**

Centre Pompidou, Metz/FR

**System:**

VISS Fire EI60,  
Jansen-Economy 50 E30

**Architekt:**

Shigeru Ban Architects, Paris/FR



# METALFORM

**Objekt:**

Alters- und Pflegeheim,  
Burgdorf/CH

**System:**

VISS Basic TV

**Architekt:**

Gauer Itten Messerli Architekten AG,  
Bern/CH

**Objet:**

Home pour personnes âgées, Burgdorf/  
CH

**Système:**

VISS Basic TV

**Architecte:**

Gauer Itten Messerli Architekten AG,  
Bern/CH

**Project:**

Old-age and nursing home, Burgdorf/  
CH

**System:**

VISS Basic TV

**Architect:**

Gauer Itten Messerli Architekten AG,  
Bern/CH



Ausgeführte Objekte  
Objets réalisés  
Completed projects

METALFORM

**Objekt:**

Drents Museum, Assen/NL

**System:**

VISS Basic TV,  
Jansen-Economy 50 EW60

**Architekt:**

Designed by Erick van Egeraat,  
Rotterdam/NL

**Objet:**

Musée Drents, Assen/NL

**Système:**

VISS Basic TV,  
Jansen-Economy 50 EW60

**Architecte:**

Designed by Erick van Egeraat,  
Rotterdam/NL

**Project:**

Drents Museum, Assen/NL

**System:**

VISS Basic TV,  
Jansen-Economy 50 EW60

**Architect:**

Designed by Erick van Egeraat,  
Rotterdam/NL



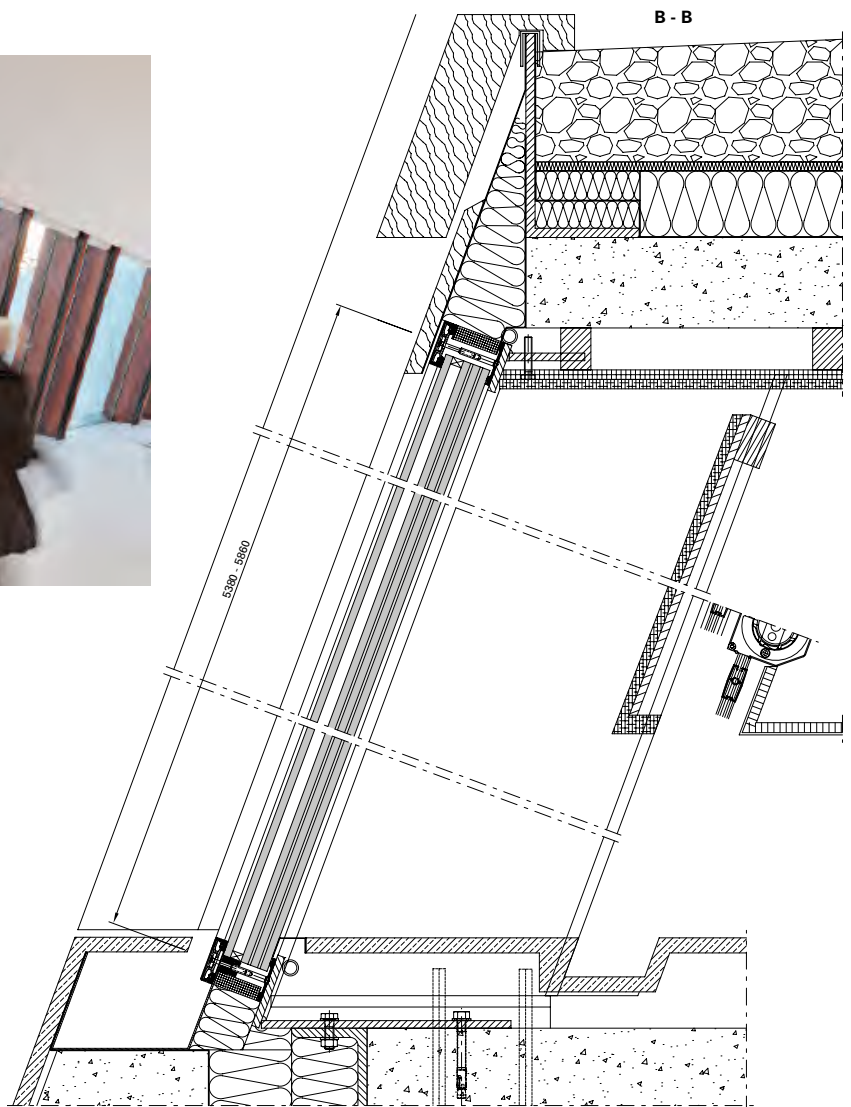
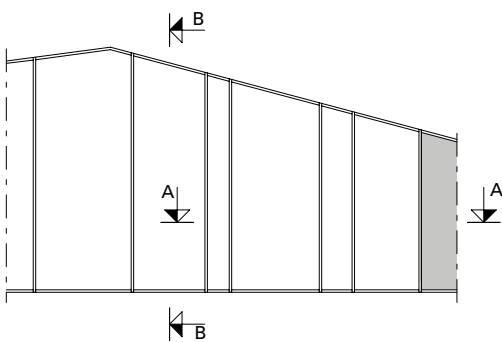
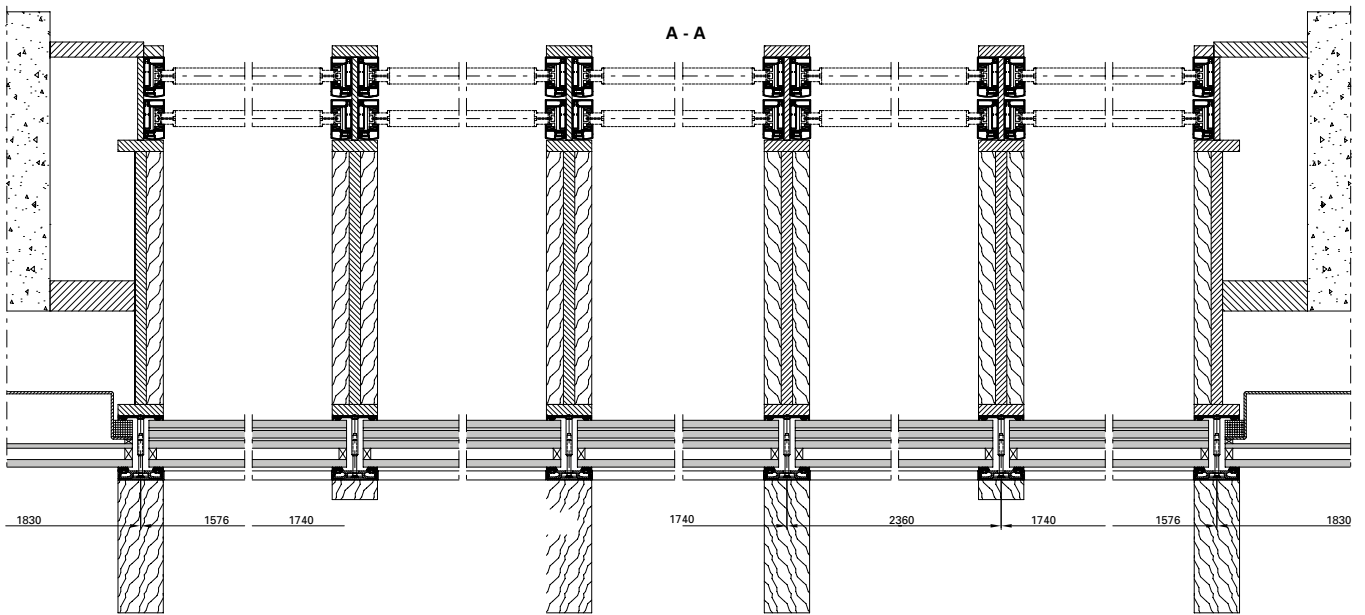

Ausgeführte Objekte  
Objets réalisés  
Completed projects

METALFORM

**Objekt:**

Akkustik-Tunnels,  
Warschau/PL

**System:**

VISS Basic TVS (schräg)

**Architekt:**

Transprojekt, Warschau/PL  
FOROOM Bartłomiej Grotte,  
Warschau/PL

**Objet:**

Tunnels acoustiques,  
Varsovie/PL

**Système:**

VISS Basic TVS (oblique)

**Architecte:**

Transprojekt, Varsovie/PL  
FOROOM Bartłomiej Grotte,  
Varsovie/PL

**Project:**

Acoustic tunnels,  
Warsaw/PL

**System:**

VISS Basic TVS (sloping)

**Architect:**

Transprojekt, Warsaw/PL  
FOROOM Bartłomiej Grotte,  
Warsaw/PL

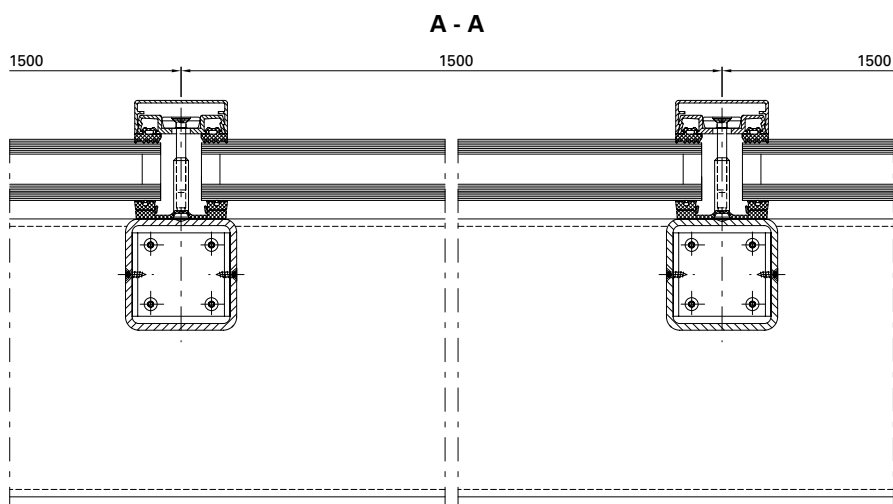

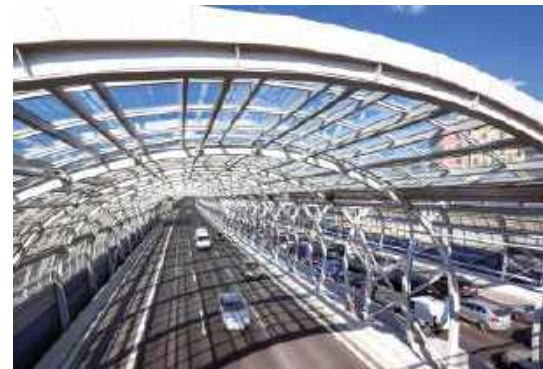
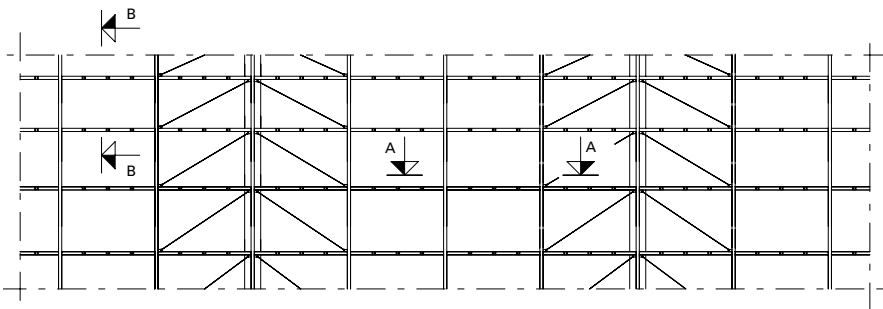
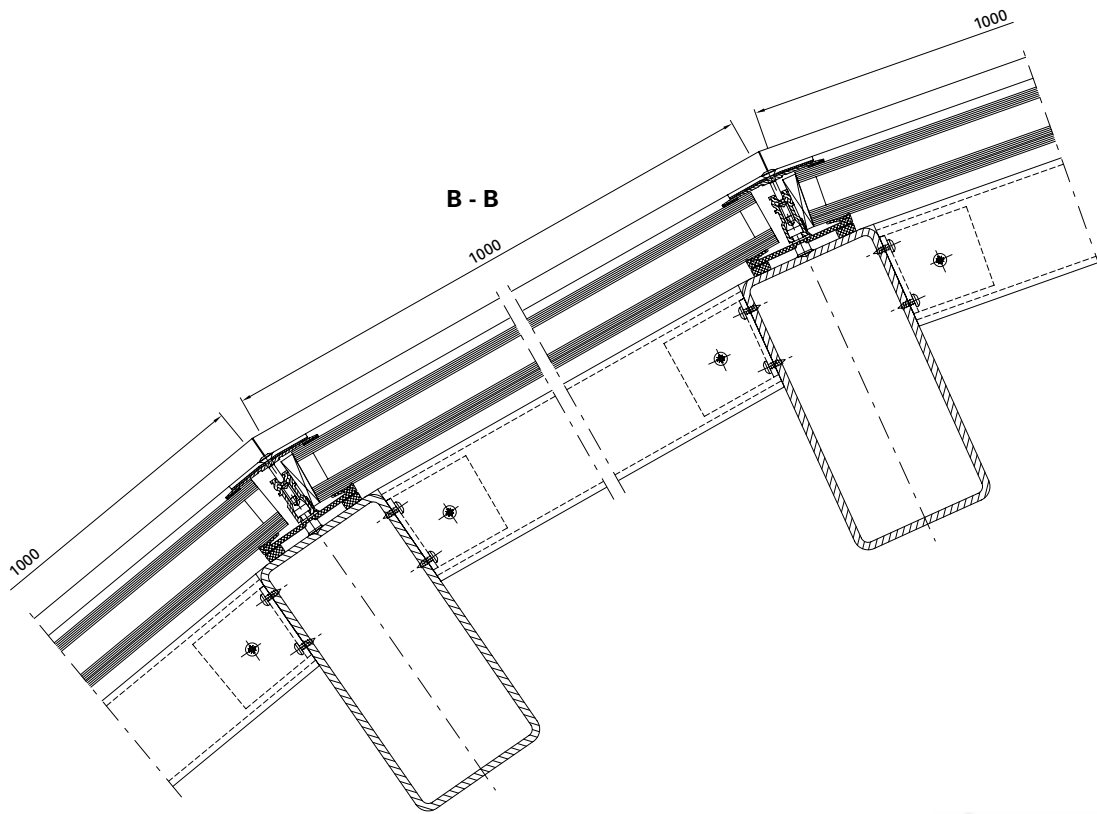

Ausgeführte Objekte  
Objets réalisés  
Completed projects

METALFORM

**Objekt:**

Jin Ji Hu Kempinski Hotel, Suzhou/CN

**System:**

VISS TV

**Architekt:**

Suzhou Architecture and Design  
Institute, Shanghai/CN

**Objet:**

Hôtel Jin Ji Hu Kempinski, Suzhou/CN

**Système:**

VISS TV

**Architecte:**

Suzhou Architecture and Design  
Institute, Shanghai/CN

**Project:**

Jin Ji Hu Kempinski Hotel, Suzhou/CN

**System:**

VISS TV

**Architect:**

Suzhou Architecture and Design  
Institute, Shanghai/CN





**Objekt:**

Historisches Museum,  
Kharkov/UA

**System:**

VISS I<sub>x</sub>tra, Janisol Türen

**Architekt:**

S. Chechelnytskiy, M. Polivanova,  
T. Polivanova, Kharkov/UA

**Objet:**

Musée historique,  
Kharkov/UA

**Système:**

VISS I<sub>x</sub>tra, portes Janisol

**Architecte:**

S. Chechelnytskiy, M. Polivanova,  
T. Polivanova, Kharkov/UA

**Project:**

Historical museum,  
Kharkov/UA

**System:**

VISS I<sub>x</sub>tra, Janisol doors

**Architect:**

S. Chechelnytskiy, M. Polivanova,  
T. Polivanova, Kharkov/UA

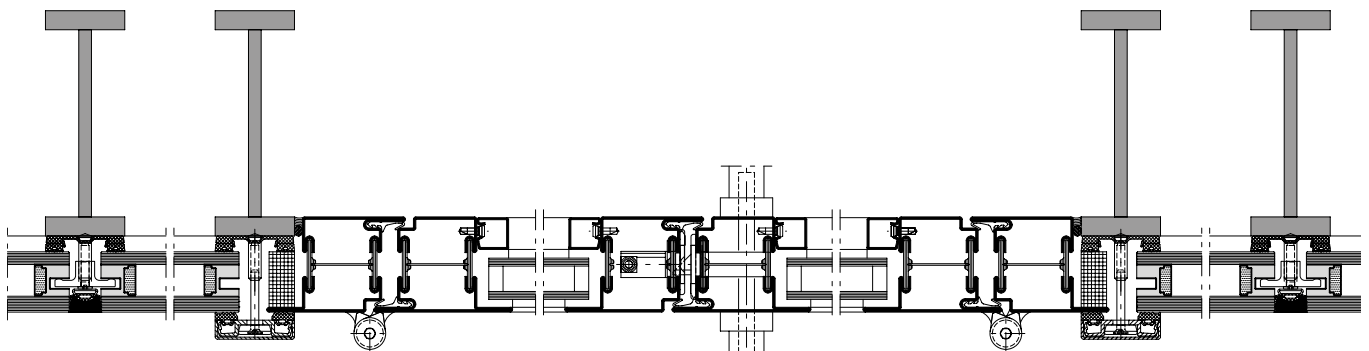

Ausgeführte Objekte  
Objets réalisés  
Completed projects

METALFORM

**Objekt:**

Kunstgebäude, Stuttgart/DE

**System:**

VISS TVS (schräg)

**Architekt:**

Harder III Stumpf, Freie Architekten,  
Stuttgart/DE

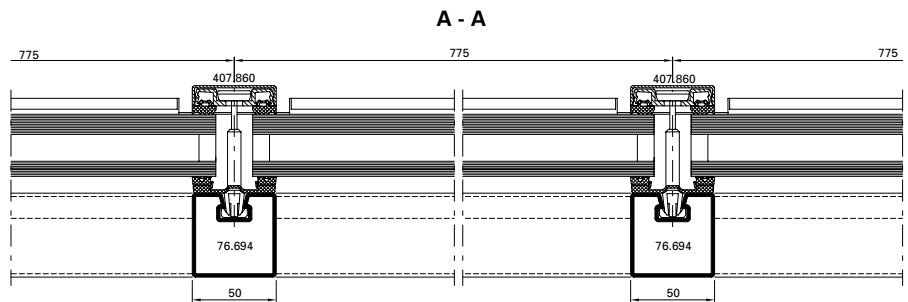

**Objet:**

Bâtiment des arts, Stuttgart/DE

**Système:**

VISS TVS (oblique)

**Architecte:**

Harder III Stumpf, Freie Architekten,  
Stuttgart/DE

**Project:**

Art building, Stuttgart/DE

**System:**

VISS TVS (sloping)

**Architect:**

Harder III Stumpf, Freie Architekten,  
Stuttgart/DE



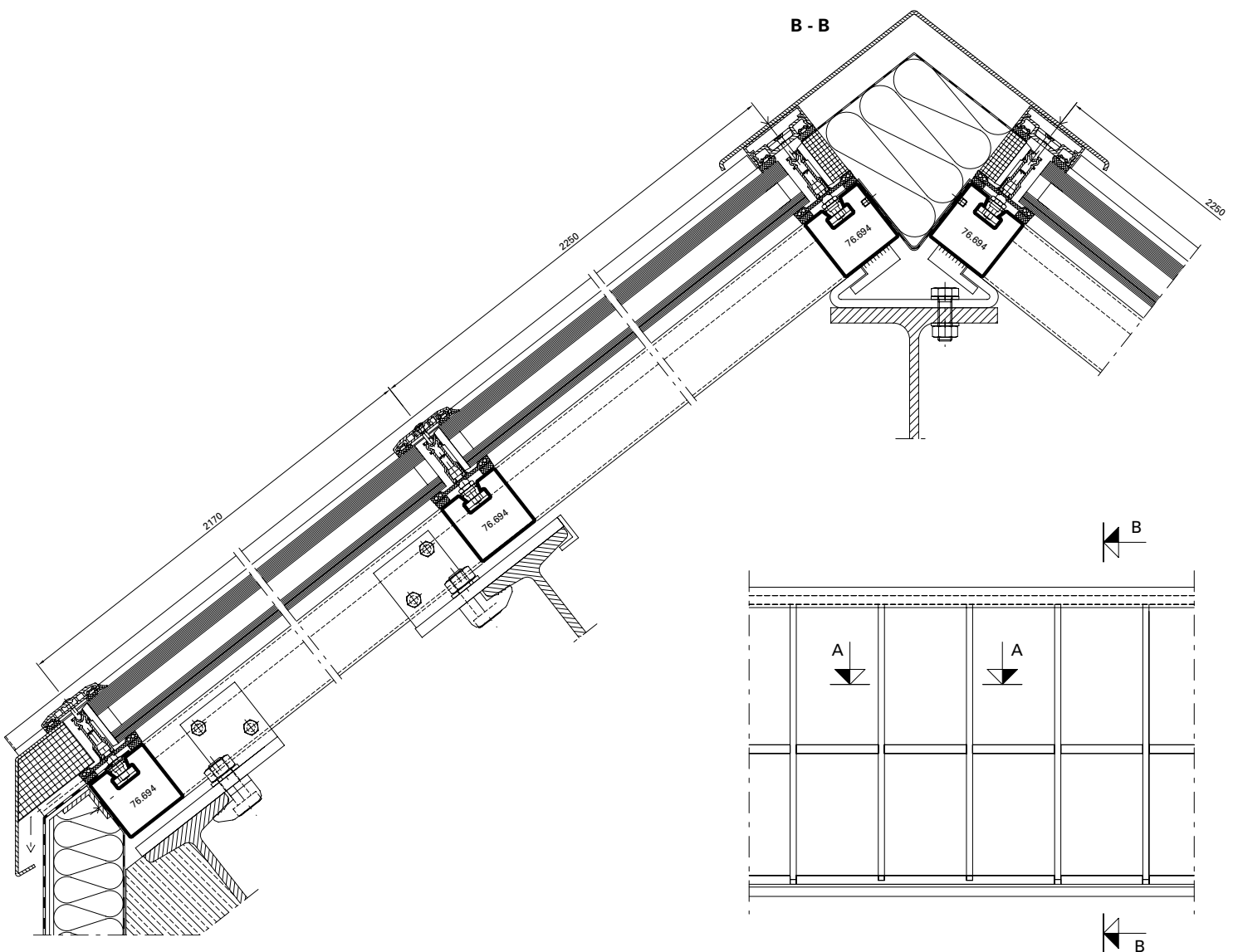

# Ausgeführte Objekte Objets réalisés Completed projects

## METALFORM

### Objekt:

3-Feldsporthalle, Ingelfingen/DE

### System:

VISS TVS HI, VISS Fire E30/E90,  
Janisol Primo, Janisol Türen,  
Janisol 2 E130, Jansen-Economy 60

### Architekt:

Hein, Hüttel und Lindenberger,  
Ludwigsburg/DE

### Objet:

Salle de sport triple, Ingelfingen/DE

### Système:

VISS TVS HI, VISS Fire E30/E90,  
Janisol Primo, portes Janisol,  
Janisol 2 E130, Jansen-Economy 60

### Architecte:

Hein, Hüttel und Lindenberger,  
Ludwigsburg/DE

### Project:

3-field sports hall, Ingelfingen/DE

### System:

VISS TVS HI, VISS Fire E30/E90,  
Janisol Primo, Janisol doors,  
Janisol 2 E130, Jansen-Economy 60

### Architect:

Hein, Hüttel und Lindenberger,  
Ludwigsburg/DE

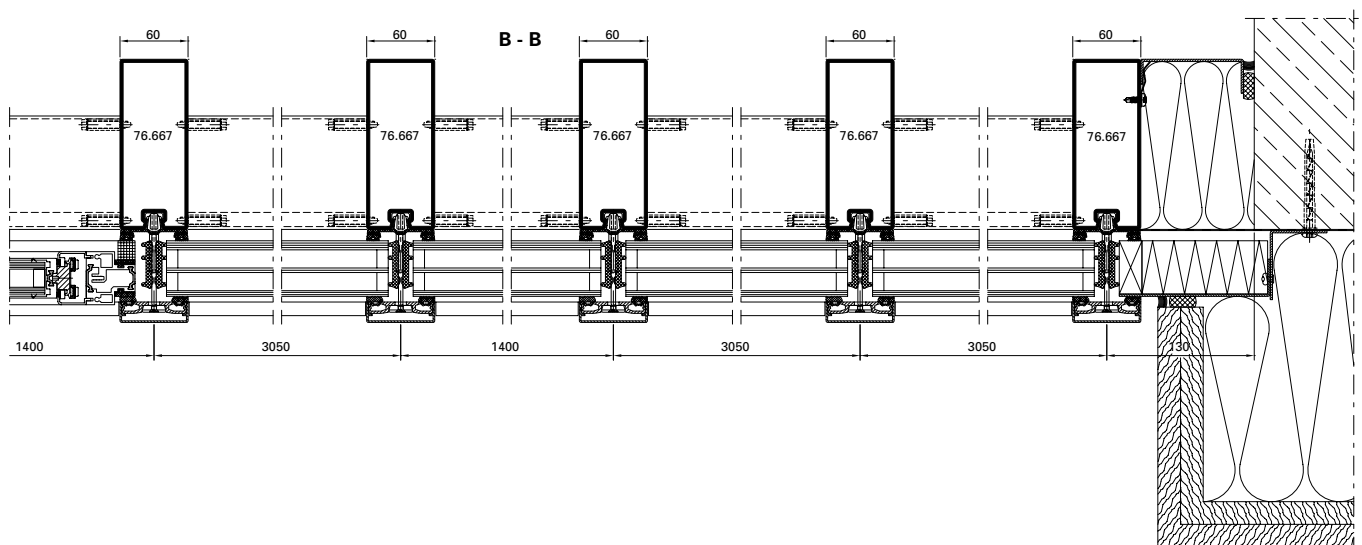

A - A

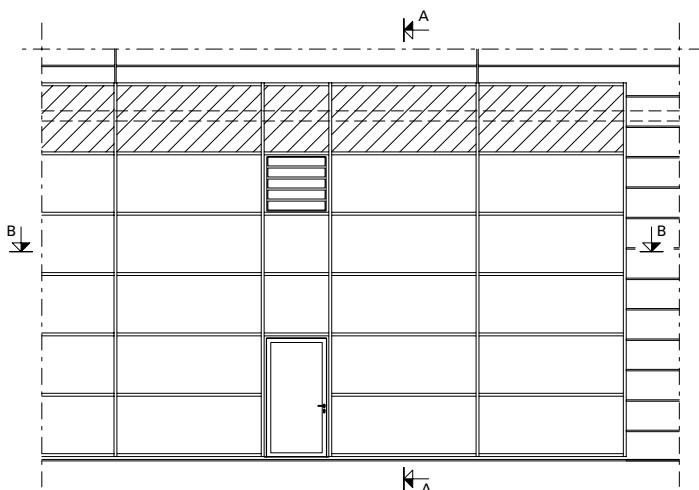
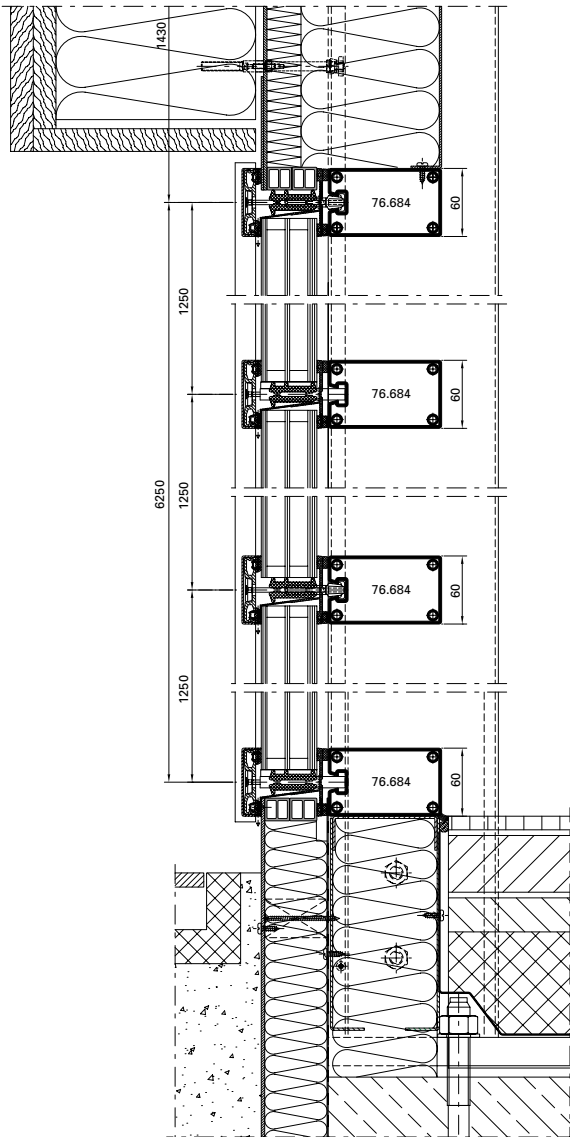

Ausgeführte Objekte  
Objets réalisés  
Completed projects

METALFORM

**Objekt:**

Musikkonservatorium, Bilbao/ES

**System:**

VISS TVS

**Architekt:**

Roberto Ercilla Arquitectura,  
Vitoria/ES

**Objet:**

Conservatoire de musique, Bilbao/ES

**Système:**

VISS TVS

**Architecte:**

Roberto Ercilla Arquitectura,  
Vitoria/ES

**Project:**

Conservatory of Music, Bilbao/ES

**System:**

VISS TVS

**Architect:**

Roberto Ercilla Arquitectura,  
Vitoria/ES



# METALFORM

**Objekt:**

Landesberufsschule, Mureck/AT

**System:**

VISS TVS Linea

**Architekt:**

Architekten Domenig & Wallner  
ZT GmbH, Graz/AT

**Objet:**

École professionnelle, Mureck/AT

**Système:**

VISS TVS Linea

**Architecte:**

Architekten Domenig & Wallner  
ZT GmbH, Graz/AT

**Project:**

State vocational school, Mureck/AT

**System:**

VISS TVS Linea

**Architect:**

Architekten Domenig & Wallner  
ZT GmbH, Graz/AT





Fotos: Jochen Helle, Dortmund

**Objekt:**

Hafencity Schule, Hamburg/DE

**System:**

VISS Fire E30 TVS vertikal und schräg,  
Janisol Türen

**Architekt:**

Spengler-Wiescholek Architekten,  
Hamburg/DE

**Objet:**

École Hafencity, Hamburg/DE

**Système:**

VISS Fire E30 TVS vertical et oblique,  
Portes Janisol

**Architecte:**

Spengler-Wiescholek Architekten,  
Hamburg/DE

**Project:**

Hafencity school, Hamburg/DE

**System:**

VISS Fire E30 TVS vertical and sloping,  
Janisol doors

**Architect:**

Spengler-Wiescholek Architekten,  
Hamburg/DE





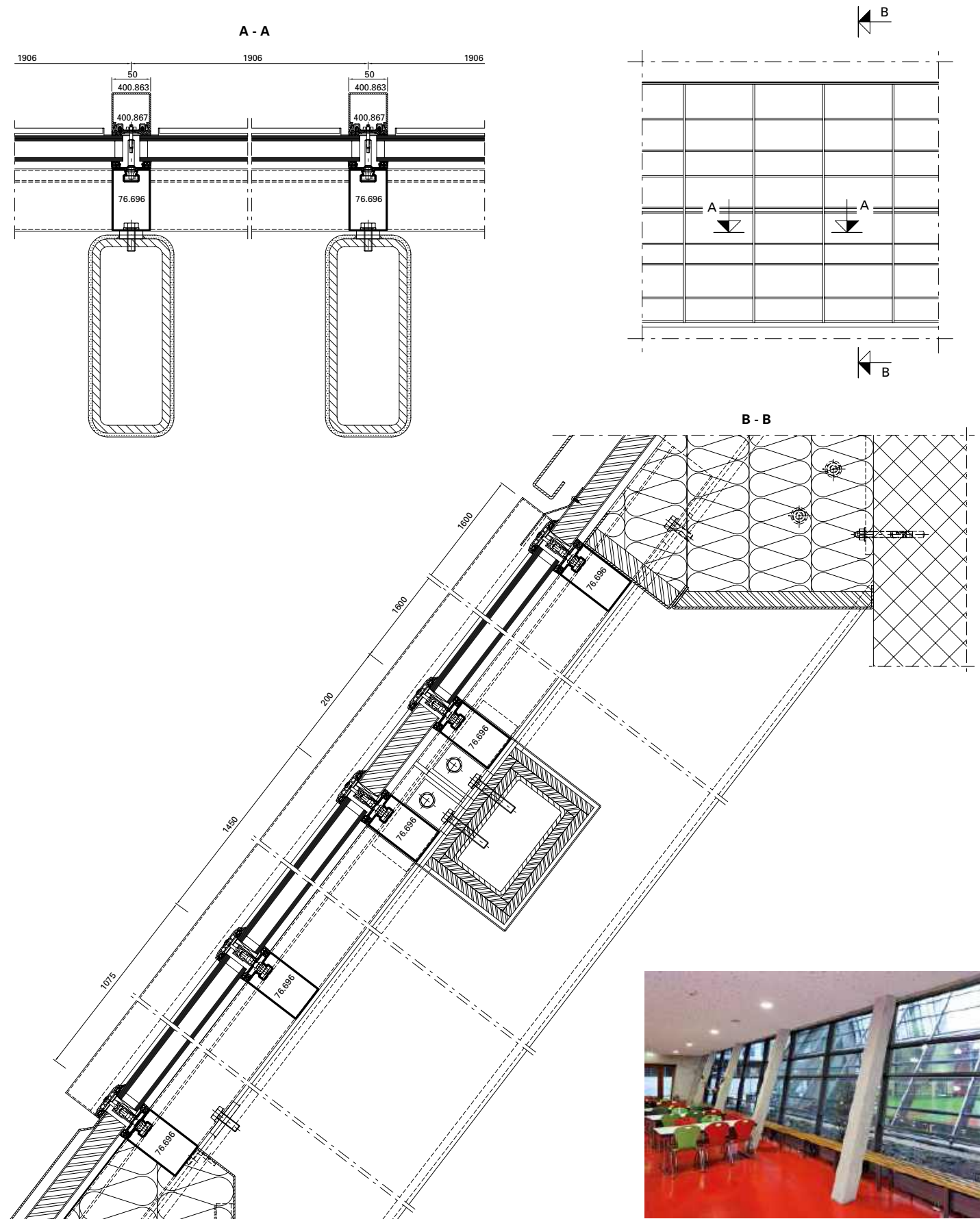

Ausgeführte Objekte  
Objets réalisés  
Completed projects

METALFORM

**Objekt:**

Drehrestaurant «Hoher Kasten»,  
Brülisau/CH

**System:**

VISS Basic TVS

**Architekt:**

architekten : rlc ag, Rheineck/CH

**Objet:**

Restaurant panoramique  
«Hoher Kasten», Brülisau/CH

**Système:**

VISS Basic TVS

**Architecte:**

architekten : rlc ag, Rheineck/CH

**Project:**

Revolving restaurant «Hoher Kasten»,  
Brülisau/CH

**System:**

VISS Basic TVS

**Architect:**

architekten : rlc ag, Rheineck/CH

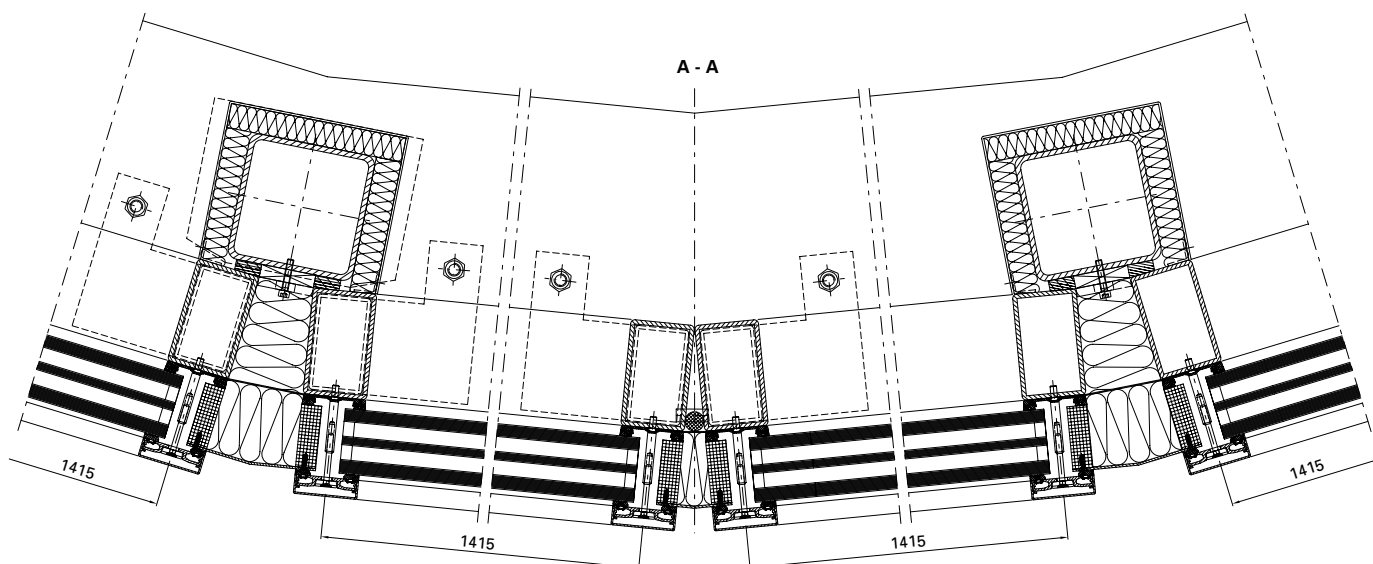

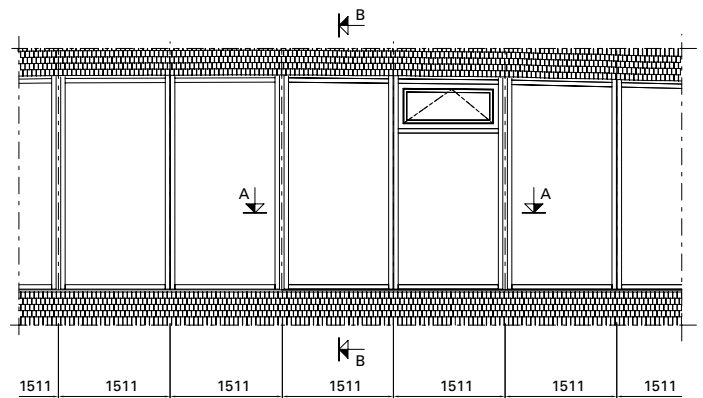
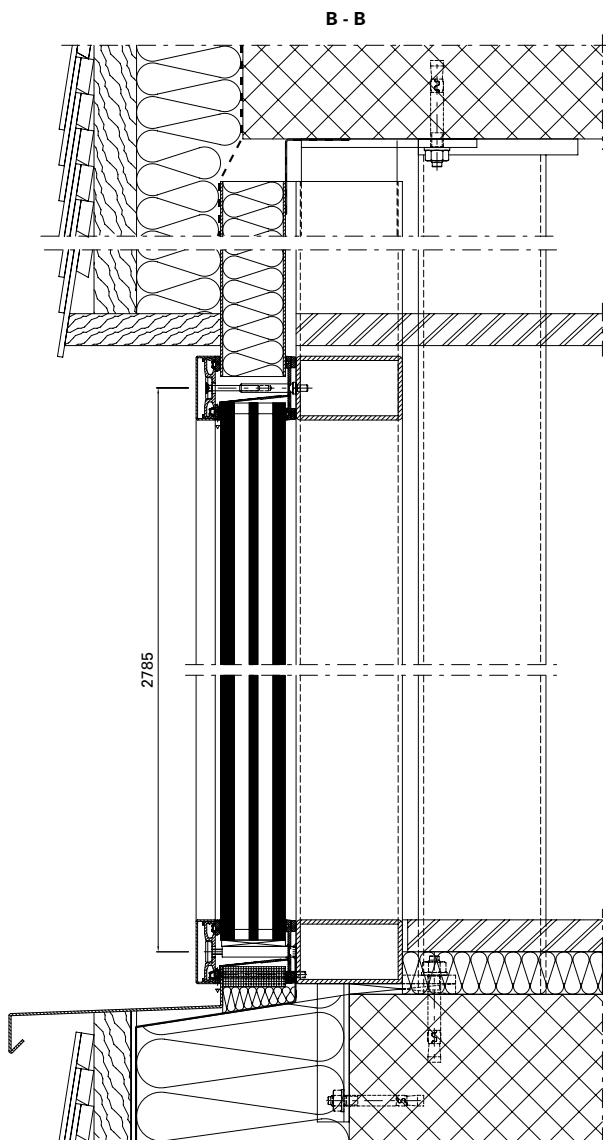

Ausgeführte Objekte  
Objets réalisés  
Completed projects

METALFORM

**Objekt:**

Hauptbahnhof «Rotterdam Centraal»,  
Rotterdam/NL

**System:**

VISS Basic, VISS Fire, Janisol Türen

**Architekt:**

Team CS: Zusammenarbeit von  
Benthem Crouwel Architekten,  
Meyer en Van Schooten Architecten  
und West 8, Rotterdam/NL

**Objet:**

Gare centrale «Rotterdam Centraal»,  
Rotterdam/NL

**Système:**

VISS Basic, VISS Fire, portes Janisol

**Architecte:**

Team CS: Coopération de Benthem  
Crouwel Architectes, Meyer en Van  
Schooten Architectes et West 8,  
Rotterdam/NL

**Project:**

Central station «Rotterdam Centraal»,  
Rotterdam/NL

**System:**

VISS Basic, VISS Fire, Janisol doors

**Architect:**

Team CS: a cooperation of Benthem  
Crouwel Architects, Meyer en Van  
Schooten Architects and West 8,  
Rotterdam/NL





Ausgeführte Objekte  
Objets réalisés  
Completed projects

METALFORM

**Objekt:**

IGuzzini Illuminazione, Barcelona/ES

**System:**

VISS TVS, Janisol Fenster und Türen,  
Jansen-Economy 50/60

**Architekt:**

Josep Mias, Mias Arquitectos ACTAR,  
Barcelona/ES

**Objet:**

IGuzzini Illuminazione, Barcelone/ES

**Système:**

VISS TVS, Janisol portes et fenêtres,  
Jansen-Economy 50/60

**Architecte:**

Josep Mias, Mias Arquitectos ACTAR,  
Barcelone/ES

**Project:**

IGuzzini Illuminazione, Barcelona/ES

**System:**

VISS TVS, Janisol doors and windows,  
Jansen-Economy 50/60

**Architect:**

Josep Mias, Mias Arquitectos ACTAR,  
Barcelona/ES



Fotos: Adria Goula

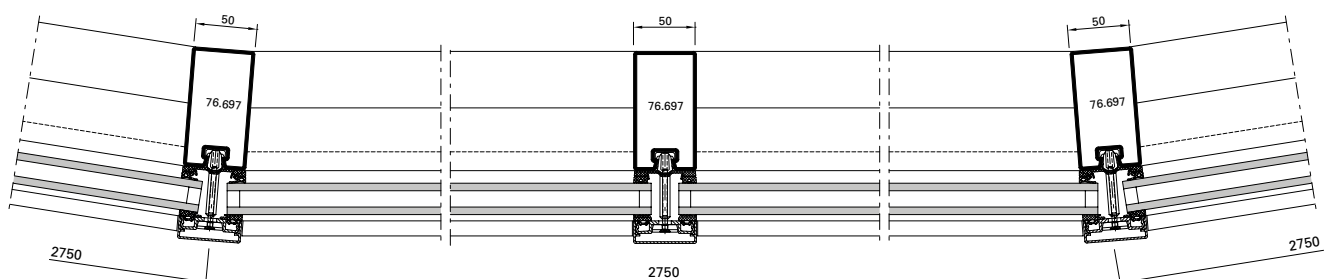

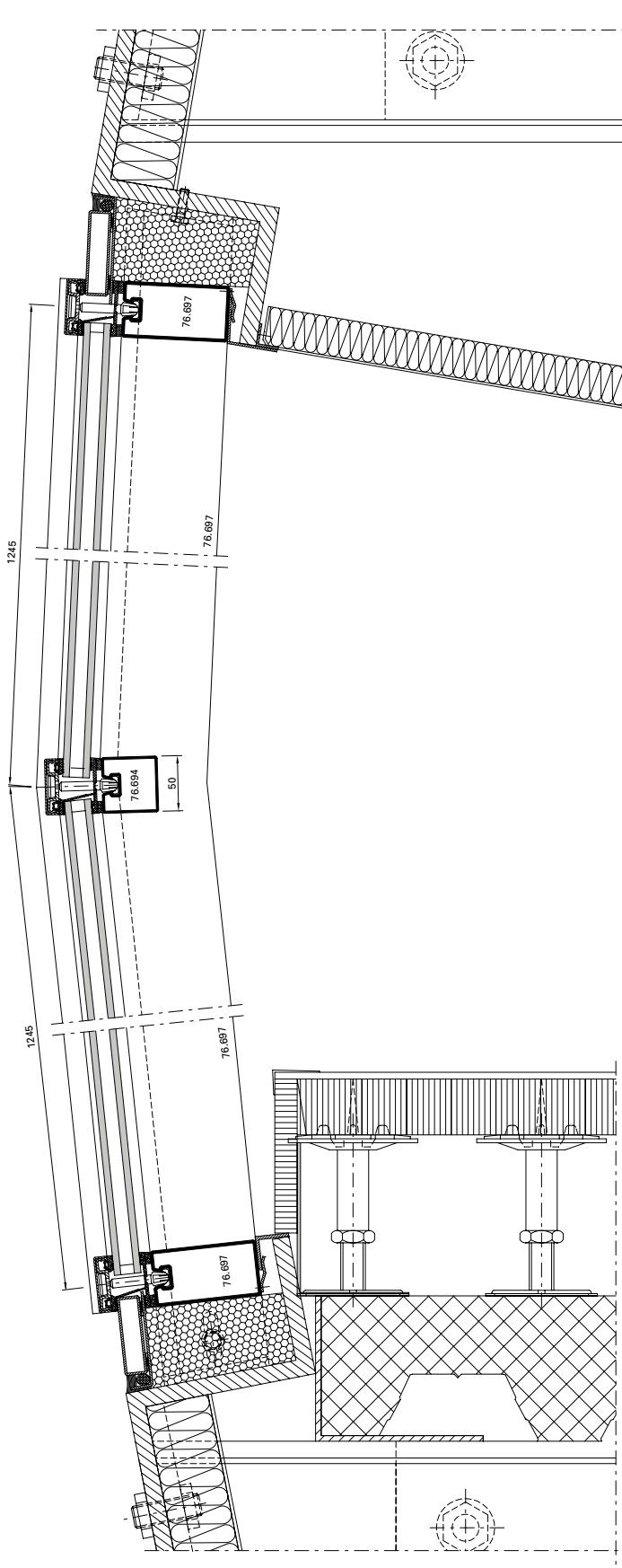

Ausgeführte Objekte  
Objets réalisés  
Completed projects

METALFORM

**Objekt:**

«Erasmus» Studenten-Pavillon,  
Rotterdam/NL

**System:**

VISS I<sub>x</sub>tra SG

**Architekt:**

Powerhouse Company &  
DeZwarteHond, Rotterdam/NL

**Objet:**

Pavillon pour étudiants «Erasmus»,  
Rotterdam/NL

**Système:**

VISS I<sub>x</sub>tra SG

**Architecte:**

Powerhouse Company &  
DeZwarteHond, Rotterdam/NL

**Project:**

«Erasmus» student pavilion,  
Rotterdam/NL

**System:**

VISS I<sub>x</sub>tra SG

**Architect:**

Powerhouse Company &  
DeZwarteHond, Rotterdam/NL

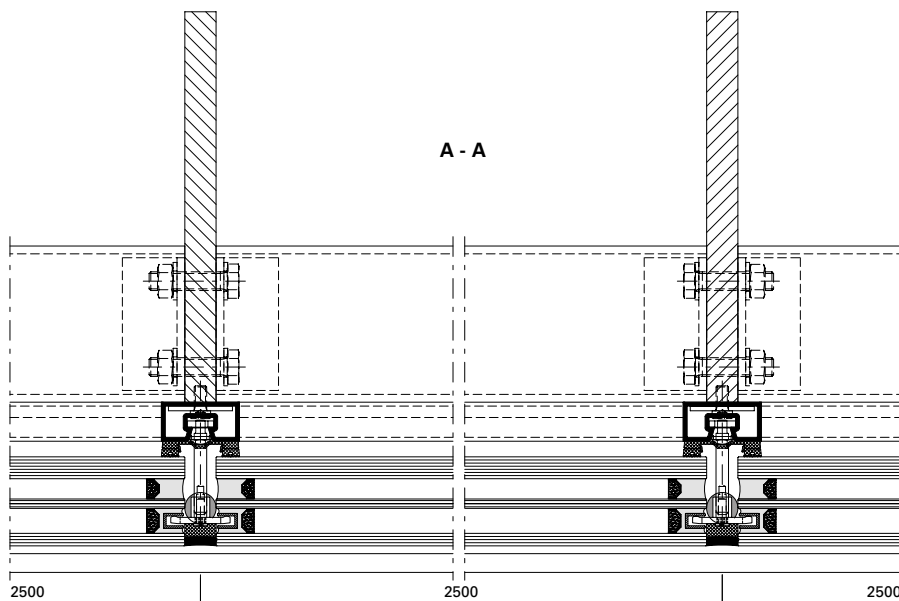



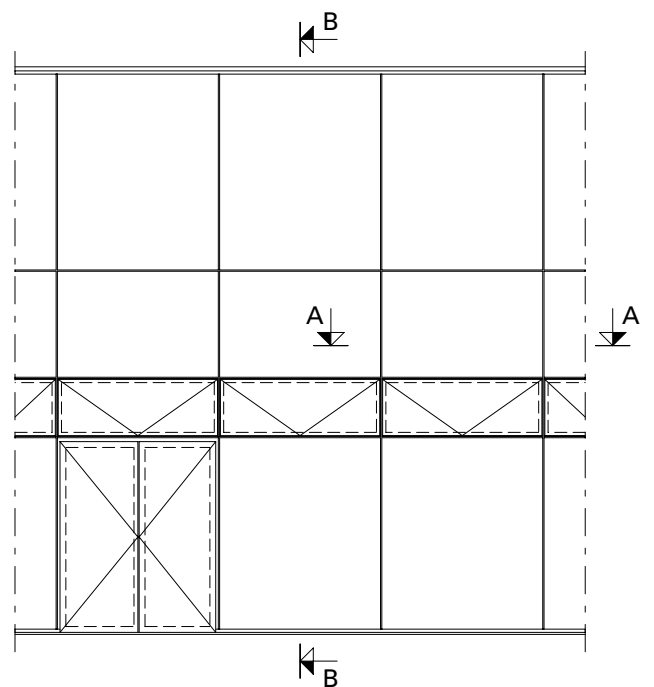
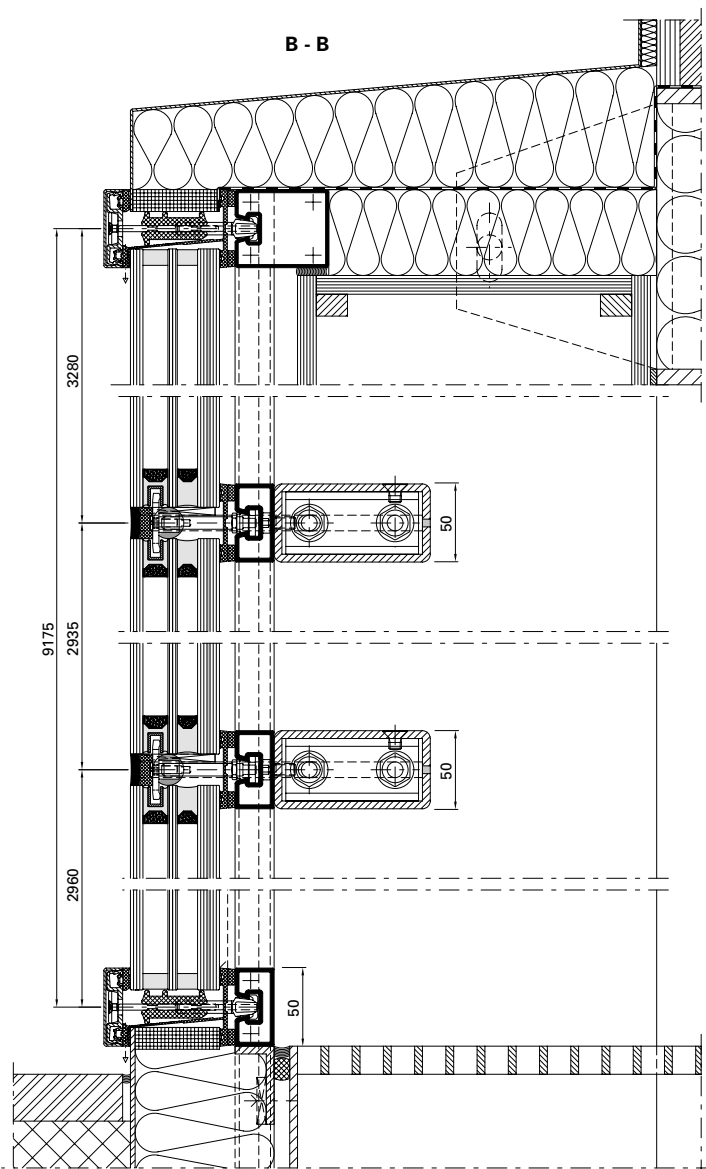



**Objekt:**

Hochschule «Anstalt für angewandte Wissenschaften», Dessau/DE

**System:**

VISS TVS

**Architekt:**

Kossel, Simon und Partner,  
Magdeburg/DE

**Objet:**

École supérieure «Anstalt für angewandte Wissenschaften», Dessau/DE

**Système:**

VISS TVS

**Architecte:**

Kossel, Simon und Partner,  
Magdeburg/DE

**Project:**

University «Anstalt für angewandte Wissenschaften», Dessau/DE

**System:**

VISS TVS

**Architect:**

Kossel, Simon und Partner,  
Magdeburg/DE



**Objekt:**

Justizgebäude, Würzburg/DE

**System:**

VISS TVS, VISS Fire TVS (schräg)

**Architekt:**

Staatliches Bauamt Würzburg, Abt. L4, Würzburg/DE

**Objet:**

Palais de justice, Würzburg/DE

**Système:**

VISS TVS, VISS Fire TVS (oblique)

**Architecte:**

Staatliches Bauamt Würzburg, Abt. L4, Würzburg/DE

**Project:**

Law courts, Würzburg/DE

**System:**

VISS TVS, VISS Fire TVS (sloping)

**Architect:**

Staatliches Bauamt Würzburg, Abt. L4, Würzburg/DE

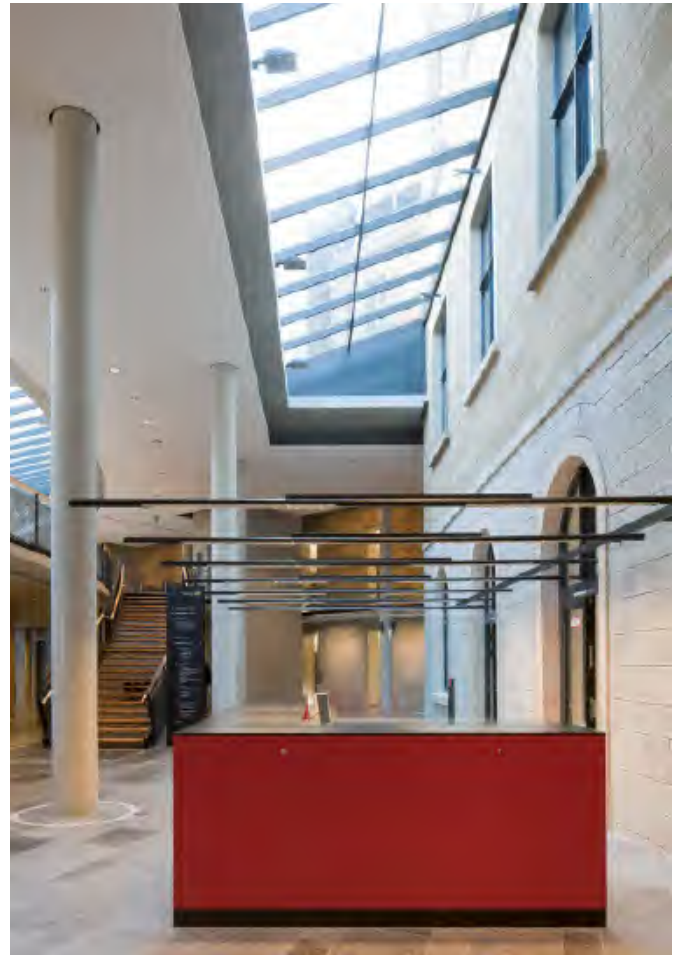

Ausgeführte Objekte  
Objets réalisés  
Completed projects

METALFORM

**Objekt:**

Halle M, Jansen AG, Oberriet/CH

**System:**

VISS TVS HI

**Architekt:**

Göldi + Eggenberger AG,  
Altstätten/CH

**Objet:**

Hall M, Jansen AG, Oberriet/CH

**Système:**

VISS TVS HI

**Architecte:**

Göldi + Eggenberger AG,  
Altstätten/CH

**Project:**

Hall M, Jansen AG, Oberriet/CH

**System:**

VISS TVS HI

**Architect:**

Göldi + Eggenberger AG,  
Altstätten/CH



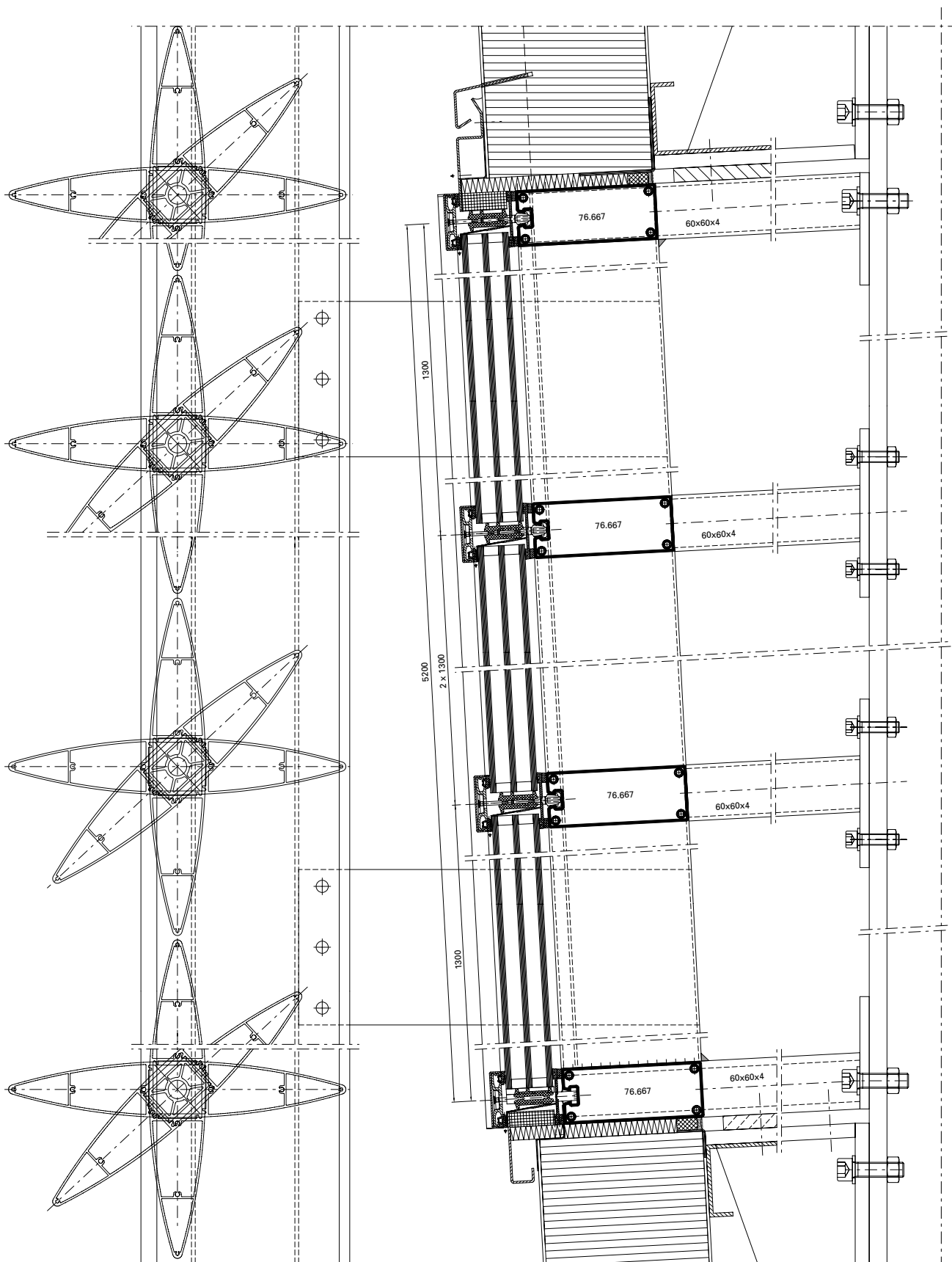



Fotos: Stephan Falk, Berlin

**Objekt:**

Vogtlandhalle (Stadthalle), Greiz/DE

**System:**

VISS TVS, Janisol Faltwand

**Architekt:**

Hoffmann.Seifert.Partner mit Ernst Scharf, Erfurt/DE

**Objet:**

Vogtlandhalle (salle municipale), Greiz/DE

**Système:**

VISS TVS, Janisol porte repliable

**Architecte:**

Hoffmann.Seifert.Partner mit Ernst Scharf, Erfurt/DE

**Project:**

Vogtland hall (city hall), Greiz/DE

**System:**

VISS TVS, Janisol folding wall

**Architect:**

Hoffmann.Seifert.Partner mit Ernst Scharf, Erfurt/DE

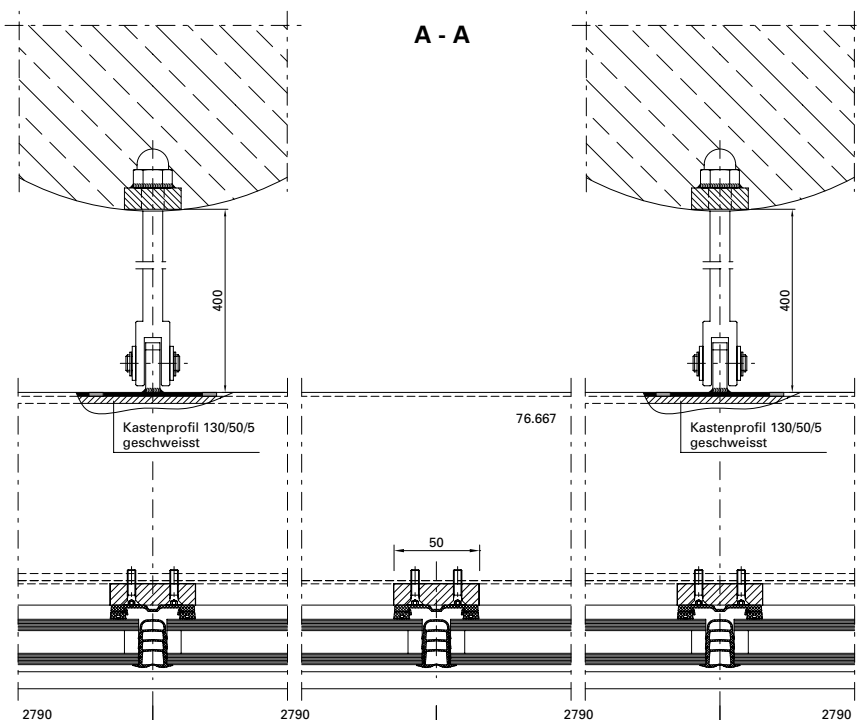

**B - B**

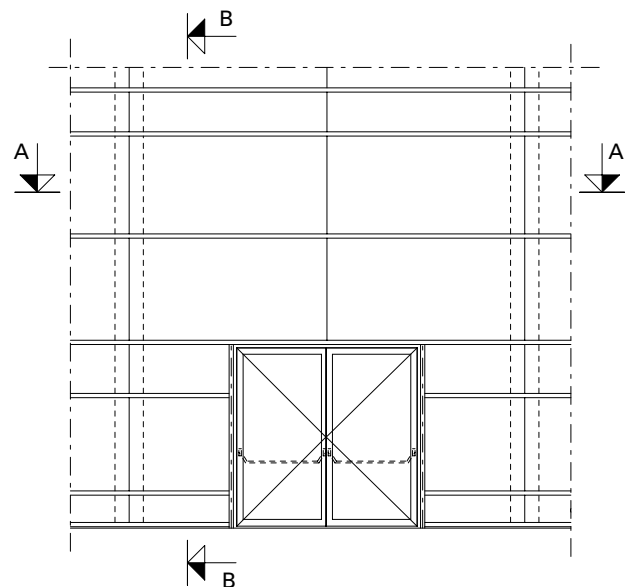
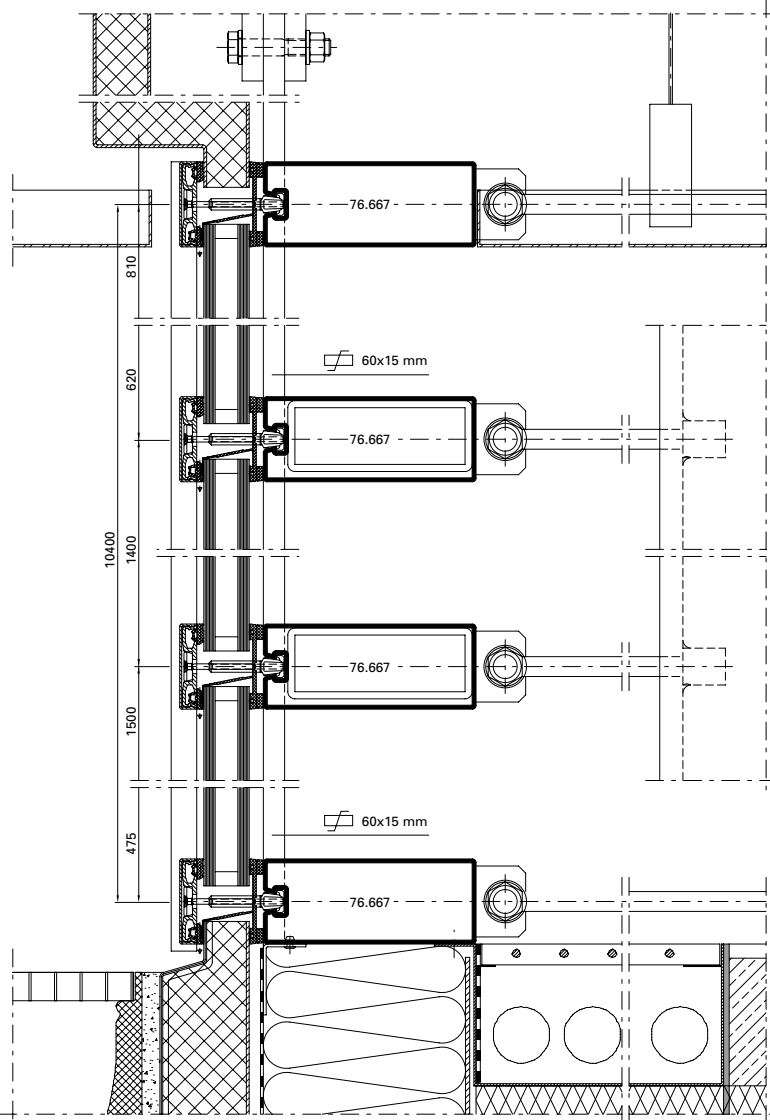

Ausgeführte Objekte  
Objets réalisés  
Completed projects

METALFORM

**Objekt:**

Ausbau Messehalle BEA Expo,  
Bern/CH

**System:**

VISS Fire E30/EI30,  
Jansen-Economy E30, Janisol 2 EI30

**Architekt:**

Schwaar & Partner AG, Bern/CH

**Objet:**

Agrandissement du hall d'exposition  
BEA Expo, Berne/CH

**Système:**

VISS Fire E30/EI30,  
Jansen-Economy E30, Janisol 2 EI30

**Architecte:**

Schwaar & Partner AG, Berne/CH

**Project:**

Exhibition hall extension BEA Expo,  
Bern/CH

**System:**

VISS Fire E30/EI30,  
Jansen-Economy E30, Janisol 2 EI30

**Architect:**

Schwaar & Partner AG, Bern/CH





**Objekt:**

MAN Nutzfahrzeuge, Werkserweiterung,  
München/DE

**System:**

VISS I<sub>x</sub>tra, Janisol Türen

**Architekt:**

DMP Architekten BDA, München/DE

**Objet:**

MAN Nutzfahrzeuge, agrandissement  
de l'usine, Munich/DE

**Système:**

VISS I<sub>x</sub>tra, portes Janisol

**Architecte:**

DMP Architekten BDA, Munich/DE

**Project:**

MAN Nutzfahrzeuge, plant extension,  
Munich/DE

**System:**

VISS I<sub>x</sub>tra, Janisol doors

**Architect:**

DMP Architekten BDA, Munich/DE



Ausgeführte Objekte  
Objets réalisés  
Completed projects

METALFORM

**Objekt:**

Museumsquartier, Den Bosch/NL

**System:**

VISS I<sub>x</sub>tra TV

**Architekt:**

Bierman Henket Architecten, Esch/NL

**Objet:**

Quartier des musées, Den Bosch/NL

**Système:**

VISS I<sub>x</sub>tra TV

**Architecte:**

Bierman Henket Architecten, Esch/NL

**Project:**

Museum Quarter, Den Bosch/NL

**System:**

VISS I<sub>x</sub>tra TV

**Architect:**

Bierman Henket Architecten, Esch/NL



**B - B**

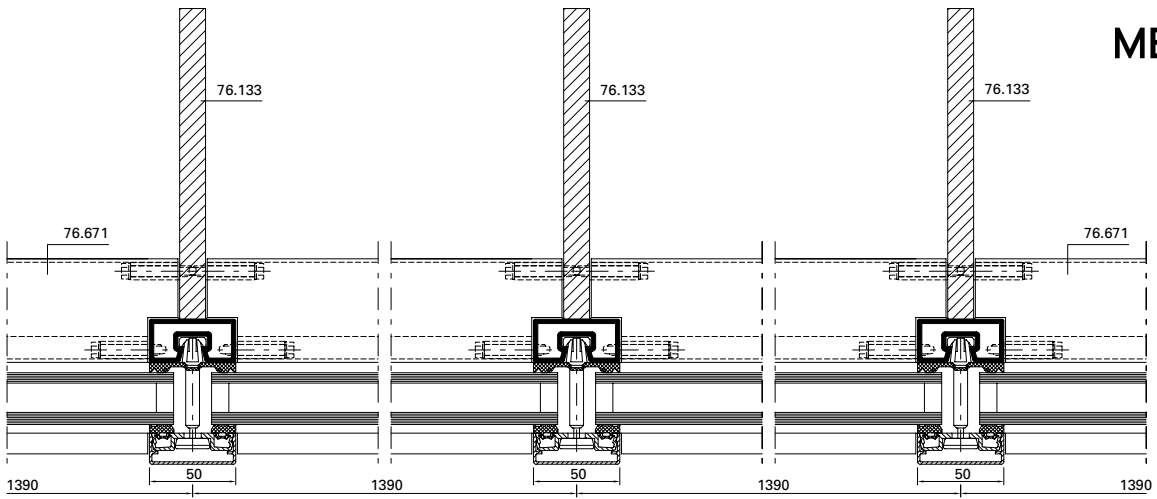

**A - A**

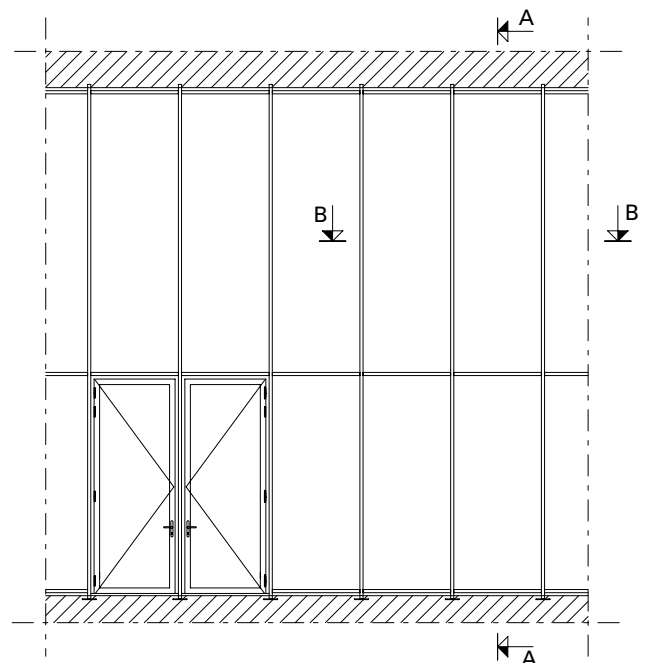
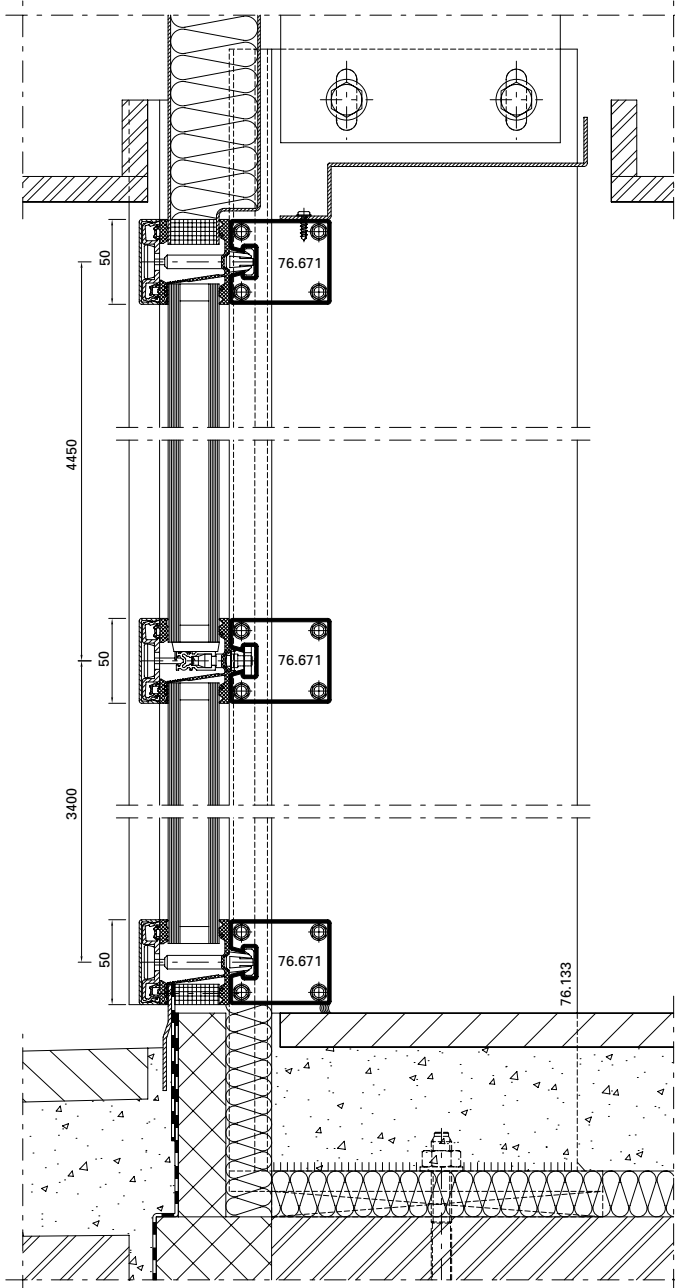

Ausgeführte Objekte  
Objets réalisés  
Completed projects

METALFORM

**Objekt:**

Werkhalle Glas Trösch,  
St.Gallen/CH

**System:**

VISS TVS

**Architekt:**

Schuchter Ehle, Architekten, St.Gallen/  
CH

**Objet:**

Atelier de Glas Trösch,  
Saint-Gall/CH

**Système:**

VISS TVS

**Architecte:**

Schuchter Ehle, Architekten,  
Saint-Gall/CH

**Project:**

Glas Trösch factory building,  
St. Gallen/CH

**System:**

VISS TVS

**Architect:**

Schuchter Ehle, Architekten, St.Gallen/  
CH





**Objekt:**

Voentorg Center,  
Moskau/RU

**System:**

VISS TV, VISS Fire

**Architekt:**

Mosprojekt-2: Kolosnitsin Vladimir  
Vasilyevich / Starikov Alexander  
Fedorovich, Moskau/RU

**Objet:**

Centre Voentorg,  
Moscou/RU

**Système:**

VISS TV, VISS Fire

**Architecte:**

Mosprojekt-2: Kolosnitsin Vladimir  
Vasilyevich / Starikov Alexander  
Fedorovich, Moscou/RU

**Project:**

Voentorg Center,  
Moscow/RU

**System:**

VISS TV, VISS Fire

**Architect:**

Mosprojekt-2: Kolosnitsin Vladimir  
Vasilyevich / Starikov Alexander  
Fedorovich, Moscow/RU



Ausgeführte Objekte  
Objets réalisés  
Completed projects

**METALFORM**

**Objekt:**

Neue Messehalle  
(Kielce Trade Fairs), Kielce/PL

**System:**

VISS TVS (vertikal und schräg),  
Janisol 2 E130, Falttore

**Architekt:**

bsp Architekten: Barbara Średniawa,  
Gliwice/PL

**Objet:**

Nouveau hall d'exposition  
(Kielce Trade Fairs), Kielce/PL

**Système:**

VISS TVS (vertical et oblique),  
Janisol 2 E130, Porte accordéon

**Architecte:**

bsp Architekten: Barbara Średniawa,  
Gliwice/PL

**Project:**

New exhibition hall  
(Kielce Trade Fairs), Kielce/PL

**System:**

VISS TVS (vertical and sloping),  
Janisol 2 E130, Folding doors

**Architect:**

bsp Architekten: Barbara Średniawa,  
Gliwice/PL



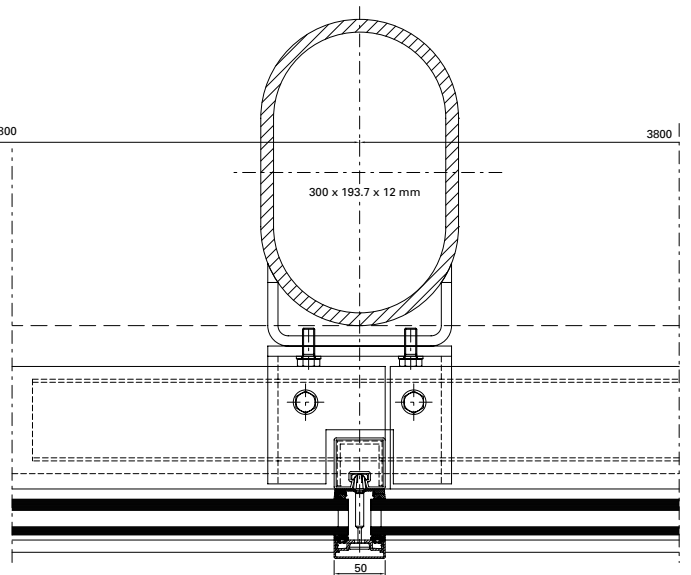
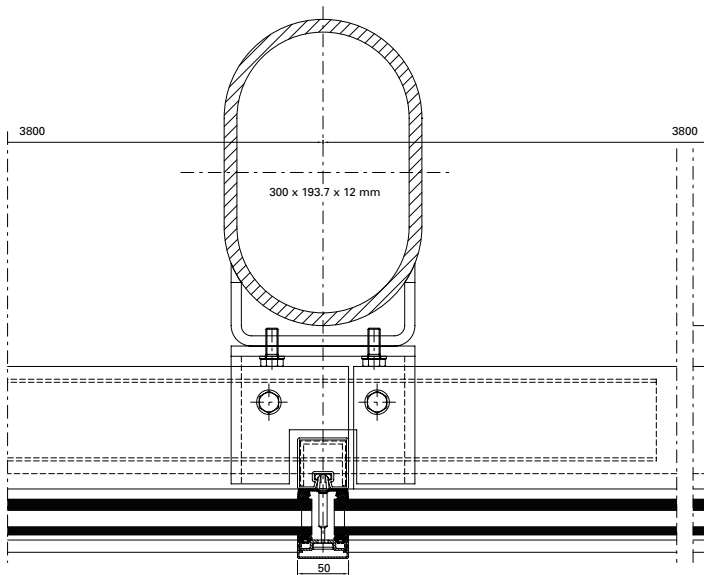
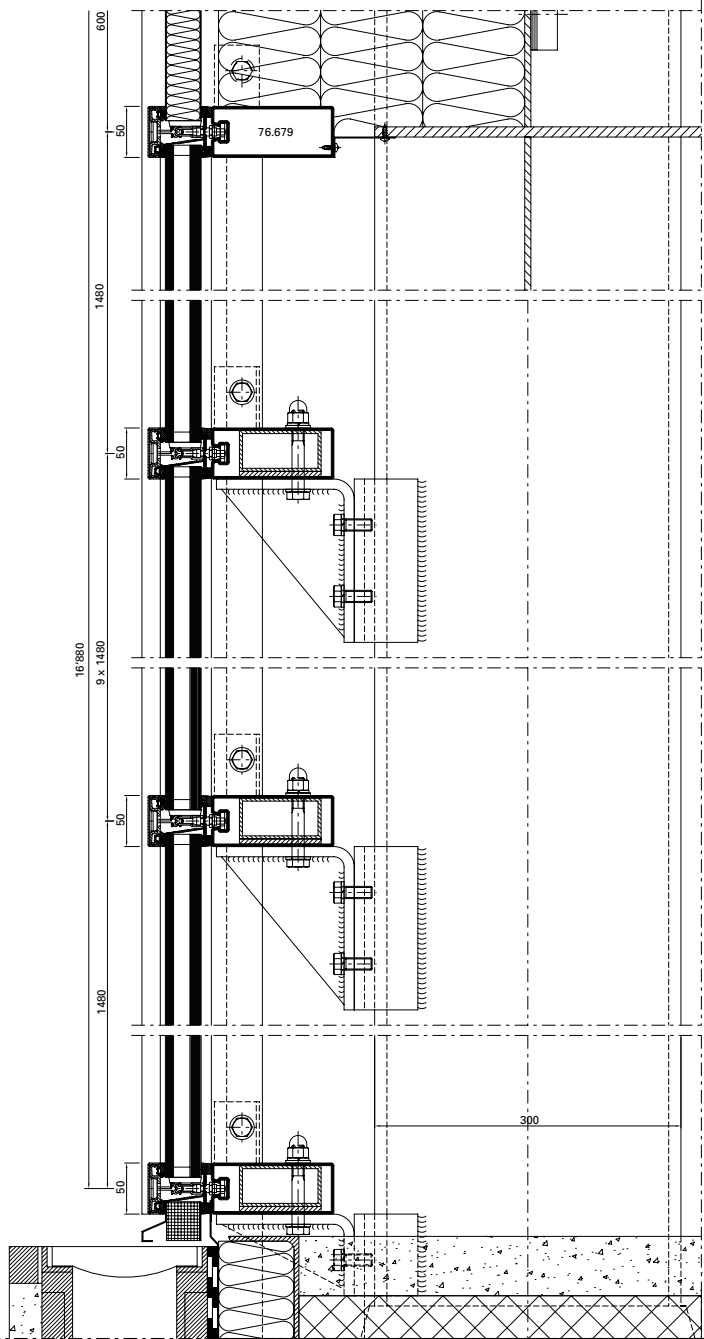

Jansen AG

**Steel Systems**  
Industriestrasse 34  
9463 Oberriet  
Schweiz  
[jansen.com](http://jansen.com)

**JANSEN**  
**METALFORM**





3 Wissenschafts-  
zentrum Kopernikus,  
Warschau/PL



4 Schloss Novy Svetlov,  
Bojkovice/CZ



5 Hotel Magyar Király,  
Székesfehérvár/HU



6 Theater- und  
Konzerthaus Kilden,  
Kristiansand/NO



8 Museum für  
moderne Kunst,  
Zagreb/HR



10 Museum für Kunst  
und Kulturgeschichte  
Altona,  
Hamburg-Altona/DE



11 TransPort  
(Flughafen Schiphol),  
Amsterdam/NL



12 Büro- und  
Geschäftshaus  
«Hillsite»,  
Schwalbach am  
Taunus/DE



14 Zentralarchiv EDF,  
Bure/FR



16 Gemeindehaus,  
Ruidellots de la  
Selva/ES



17 Hauptbahnhof,  
Köln/DE



18 Universität  
Lausanne  
«Géopolis»,  
Lausanne/CH



20 Jansen AG, Campus,  
Oberriet/CH



22 Bildungsforum,  
Potsdam/DE



24 Besucherzentrum  
«Alte Wasserzentrale»,  
Pietra Neamt/RO



26 Hotel Novi Spa,  
Novi Vinodolski/HR



27 Solvias AG, Büro-  
und Lagergebäude,  
Kaiseraugst/CH



28 Médiathèque,  
Pau/FR



30 «Mumuth» Haus  
für Musik &  
Musiktheater der  
Kunstuniversität,  
Graz/AT



32 Centre Pompidou,  
Metz/FR



33 Alters- und  
Pflegeheim,  
Burgdorf/CH



34 Drents Museum,  
Assen/NL



36 Akustik-Tunnels,  
Warschau/PL



38 Jin Ji Hu  
Kempinski Hotel,  
Suzhou/CN



39 Historisches  
Museum,  
Kharkov/UA



40 Kunstgebäude,  
Stuttgart/DE



42 3-Feldsporthalle,  
Ingelfingen/DE



44 Musikkonservatorium,  
Bilbao/ES



45 Landesberufsschule,  
Mureck/AT



46 Hafencity Schule,  
Hamburg/DE

# METALFORM



48 Drehrestaurant  
«Hoher Kasten»,  
Brülisau/CH



50 Hauptbahnhof  
«Rotterdam Centraal»,  
Rotterdam/NL



52 IGuzzini  
Illuminazione,  
Barcelona/ES



54 «Erasmus»  
Studenten-Pavillon,  
Rotterdam/NL



56 Hochschule  
«Anstalt für  
angewandte  
Wissenschaften»,  
Dessau/DE



57 Justizgebäude,  
Würzburg/DE



58 Halle M, Jansen AG,  
Oberriet/CH



60 Vogtlandhalle  
(Stadthalle),  
Greiz/DE



62 Ausbau Messehalle  
BEA Expo,  
Bern/CH



63 MAN Nutzfahrzeuge,  
Werkserweiterung,  
München/DE



64 Museumsquartier,  
Den Bosch/NL



66 Werkhalle  
Glas Trösch,  
St.Gallen/CH



67 Voentorg Center,  
Moskau/R



68 Neue Messehalle  
(Kielce Trade Fairs),  
Kielce/PL

Ausgeführte Objekte  
Objets réalisés  
Completed projects

**JANSEN**  
**METALFORM**

**Objekt:**

Wissenschaftszentrum Kopernikus,  
Centrum Nauki Kopernik, Warschau/PL

**System:**

VISS TVS, VISS SG, VISS Fire,  
Janisol 2 EI30, Janisol SG

**Architekt:**

RAR-2 Laboratorium Architektury  
Jan Kubec, Ruda Śląska/PL

**Objet:**

Centre de recherche Copernique,  
Centrum Nauki Kopernik, Varsovie/PL

**Système:**

VISS TVS, VISS SG, VISS Fire,  
Janisol 2 EI30, Janisol SG

**Architecte:**

RAR-2 Laboratorium Architektury  
Jan Kubec, Ruda Śląska/PL

**Project:**

Copernicus Science Centre,  
Centrum Nauki Kopernik, Warsaw/PL

**System:**

VISS TVS, VISS SG, VISS Fire,  
Janisol 2 EI30, Janisol SG

**Architect:**

RAR-2 Laboratorium Architektury  
Jan Kubec, Ruda Śląska/PL





**Objekt:**

Schloss Novy Svetlov, Bojkovice/CZ

**System:**

VISS SG, VISS TVS (schräg)

**Architekt:**

Stavos s.r.o., Příbram/CZ

**Objet:**

Château Novy Svetlov, Bojkovice/CZ

**Système:**

VISS SG, VISS TVS (oblique)

**Architecte:**

Stavos s.r.o., Příbram/CZ

**Project:**

Novy Svetlov castle, Bojkovice/CZ

**System:**

VISS SG, VISS TVS (sloping)

**Architect:**

Stavos s.r.o., Příbram/CZ



**Objekt:**

Hotel Magyar Király,  
Székesfehérvár/HU

**System:**

VISS TVS (schräg)

**Architekt:**

Szendro Epitesz Studio, Budapest/HU

**Objet:**

Hôtel Magyar Király,  
Székesfehérvár/HU

**Système:**

VISS TVS (oblique)

**Architecte:**

Szendro Epitesz Studio, Budapest/HU

**Project:**

Hotel Magyar Király, Székesfehérvár/  
HU

**System:**

VISS TVS (sloping)

**Architect:**

Szendro Epitesz Studio, Budapest/HU



Ausgeführte Objekte  
Objets réalisés  
Completed projects

**METALFORM**

**Objekt:**

Theater- und Konzerthaus Kilden,  
Kristiansand/NO

**System:**

VISS I<sub>x</sub>tra

**Architekt:**

ALA Architects, Helsinki/SF

**Objet:**

Maison du théâtre et des concerts  
Kilden, Kristiansand/NO

**Système:**

VISS I<sub>x</sub>tra

**Architecte:**

ALA Architects, Helsinki/SF

**Project:**

Kilden Performing Arts Centre,  
Kristiansand/NO

**System:**

VISS I<sub>x</sub>tra

**Architect:**

ALA Architects, Helsinki/SF



Fotos: Jiri Havran, Oslo

# METALFORM

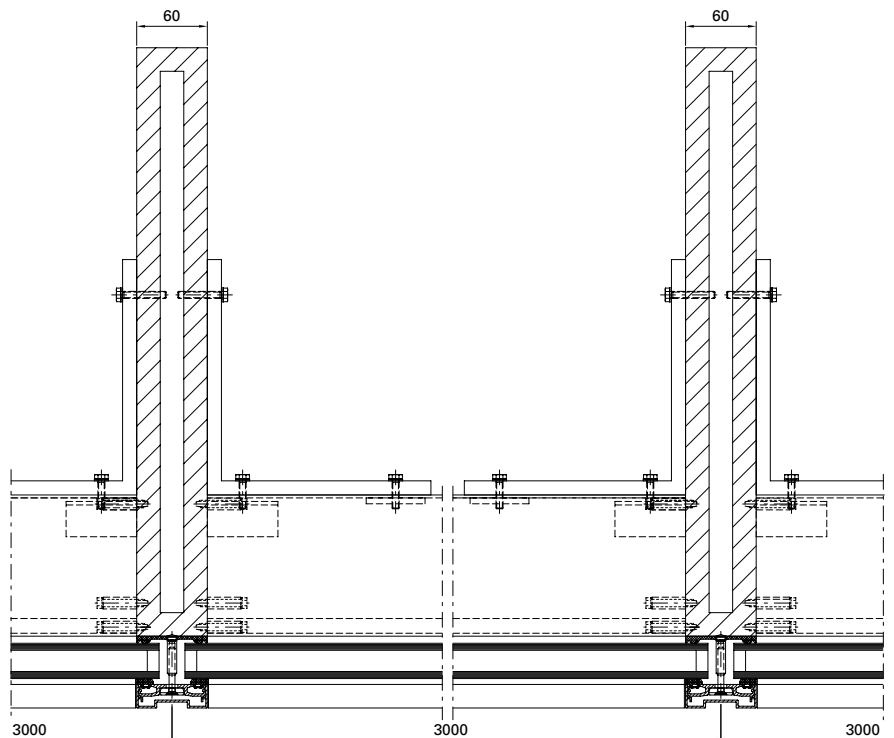
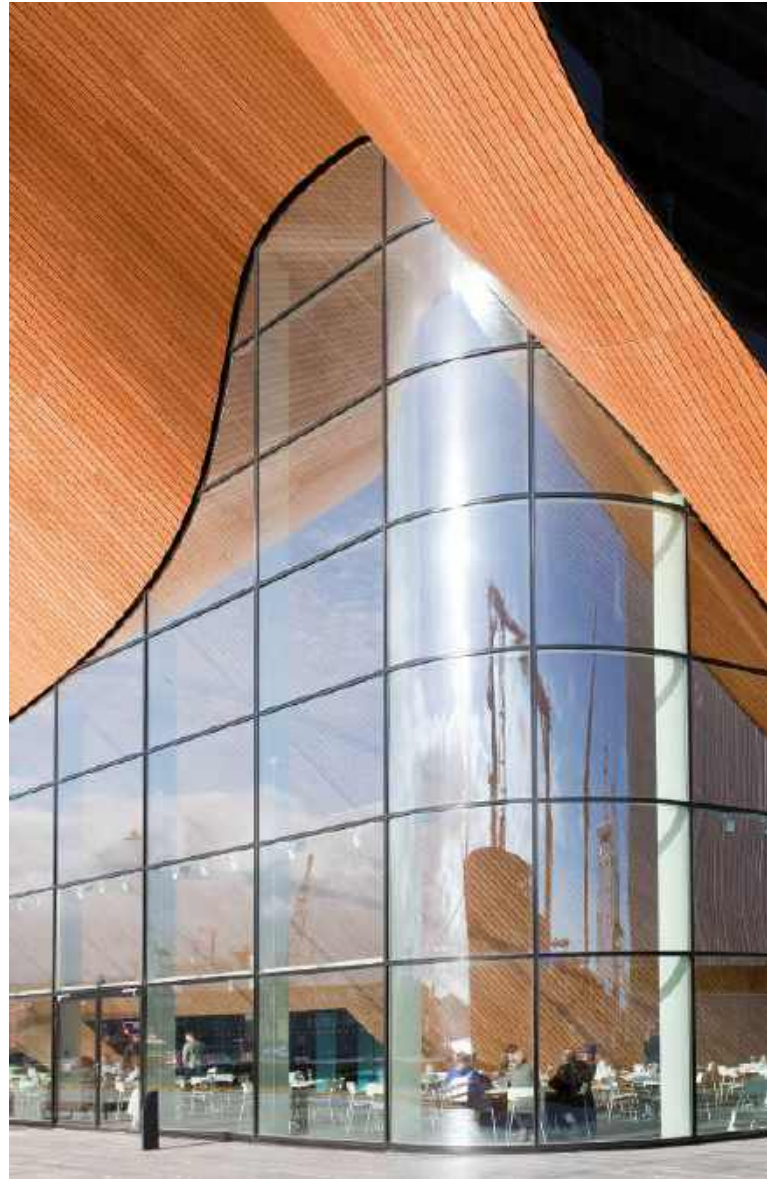
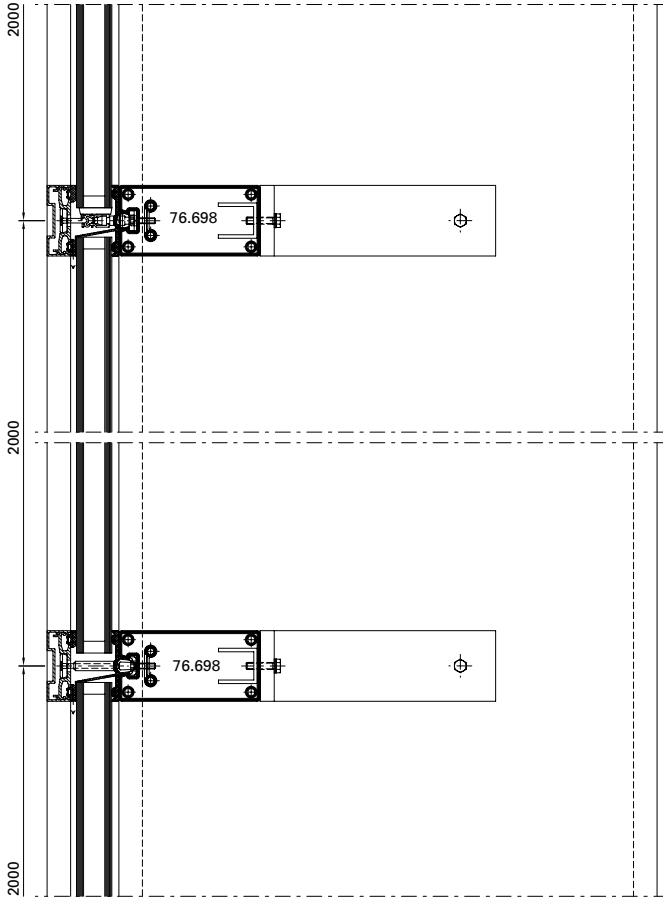

Ausgeführte Objekte  
Objets réalisés  
Completed projects

METALFORM

**Objekt:**

Museum für moderne Kunst, Zagreb/  
HR

**System:**

VISS SG

**Architekt:**

Igor Franić Architekturstudio SZA,  
Zagreb/HR

**Objet:**

Musée de l'art contemporain,  
Zagreb/HR

**Système:**

VISS SG

**Architecte:**

Igor Franić Architekturstudio SZA,  
Zagreb/HR

**Project:**

Museum of Contemporary Art, Zagreb/  
HR

**System:**

VISS SG

**Architect:**

Igor Franić Architekturstudio SZA,  
Zagreb/HR







Ausgeführte Objekte  
Objets réalisés  
Completed projects

**METALFORM**



**Objekt:**

Museum für Kunst und  
Kulturgeschichte Altona,  
Hamburg-Altona/DE

**System:**

VISS I<sub>x</sub>tra, Janisol 2 EI30

**Architekt:**

Störmer Murphy and Partners GbR,  
Hamburg/DE

**Objet:**

Musée de l'art et de l'histoire  
de la civilisation Altona,  
Hambourg-Altona/DE

**Système:**

VISS I<sub>x</sub>tra, Janisol 2 EI30

**Architecte:**

Störmer Murphy and Partners GbR,  
Hambourg/DE

**Project:**

Altona Museum of Art and  
Cultural History Altona,  
Hamburg-Altona/DE

**System:**

VISS I<sub>x</sub>tra, Janisol 2 EI30

**Architect:**

Störmer Murphy and Partners GbR,  
Hamburg/DE



Fotos: Jochen Helle, Dortmund

**Objekt:**

TransPort (Flughafen Schiphol),  
Amsterdam/NL

**System:**

VISS Basic TVS Fire, VISS TVS

**Architekt:**

Architectenbureau Paul de Ruiter,  
Amsterdam/NL

**Objet:**

TransPort (aéroport Schiphol),  
Amsterdam/NL

**Système:**

VISS Basic TVS Fire, VISS TVS

**Architecte:**

Architectenbureau Paul de Ruiter,  
Amsterdam/NL

**Project:**

TransPort (Schiphol airport),  
Amsterdam/NL

**System:**

VISS Basic TVS Fire, VISS TVS

**Architect:**

Architectenbureau Paul de Ruiter,  
Amsterdam/NL



Ausgeführte Objekte  
Objets réalisés  
Completed projects

METALFORM

**Objekt:**

Büro- und Geschäftshaus «Hillsite»,  
Schwalbach am Taunus/DE

**System:**

VISS Semi SG

**Architekt:**

Meixner-Schlüter-Wendt Architekten,  
Frankfurt am Main/DE

**Objet:**

Immeuble de bureaux et de commerce  
«Hillsite», Schwalbach am Taunus/DE

**Système:**

VISS Semi SG

**Architecte:**

Meixner-Schlüter-Wendt Architekten,  
Frankfurt am Main/DE

**Project:**

«Hillsite» office complex,  
Schwalbach am Taunus/DE

**System:**

VISS Semi SG

**Architect:**

Meixner-Schlüter-Wendt Architekten,  
Frankfurt am Main/DE



Fotos: Stephan Falk, Berlin

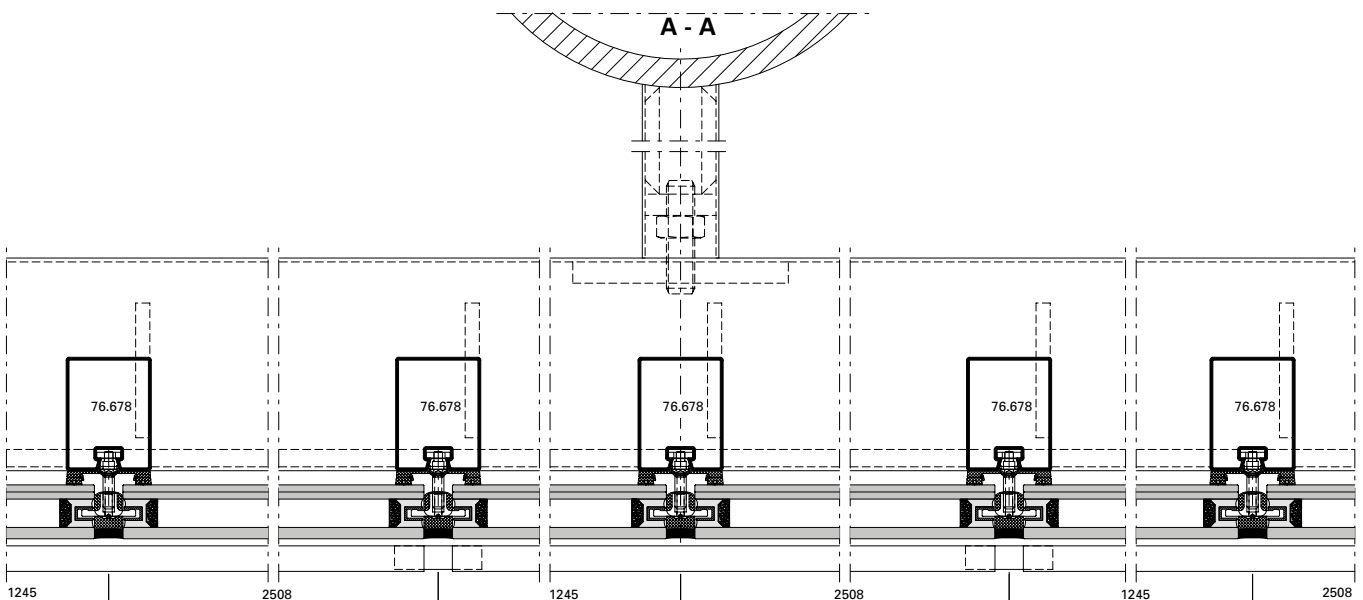

# METALFORM

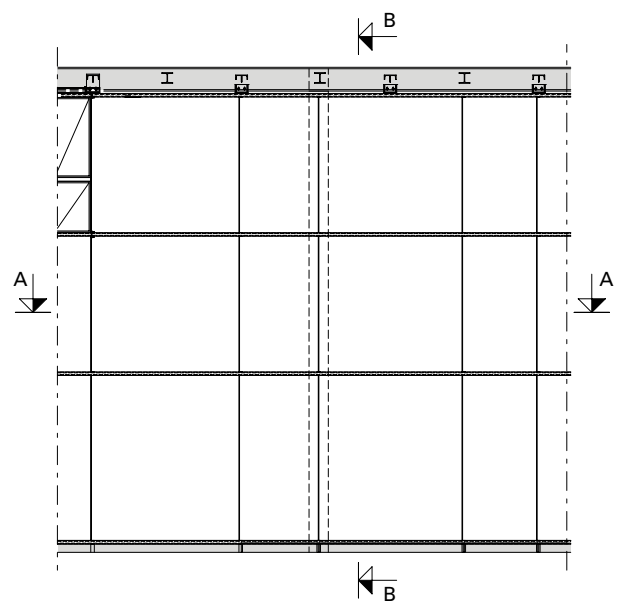
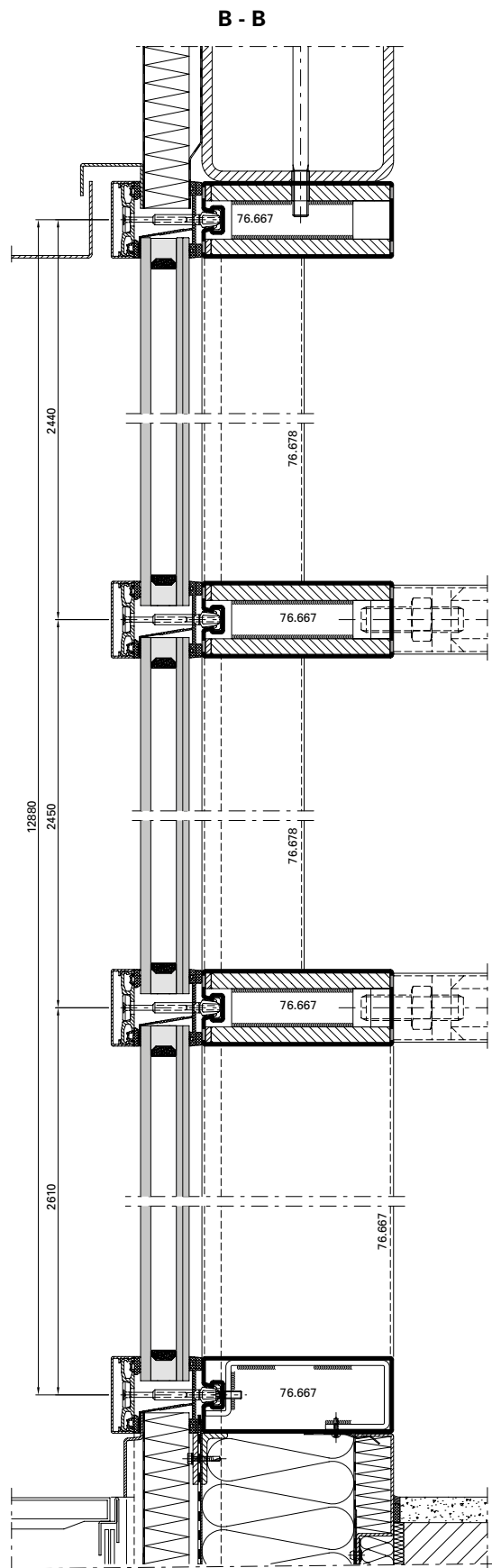

Ausgeführte Objekte  
Objets réalisés  
Completed projects

METALFORM

**Objekt:**

Zentralarchiv EDF, Bure/FR

**System:**

VISS TVS, Janisol Türen Edelstahl

**Architekt:**

LAN (Local Architecture Network),  
Paris/FR

**Objet:**

Centre d'archives EDF, Bure/FR

**Système:**

VISS TVS, portes Janisol acier Inox

**Architecte:**

LAN (Local Architecture Network), Paris/  
FR

**Project:**

Central archive EDF, Bure/FR

**System:**

VISS TVS, Janisol doors stainless steel

**Architect:**

LAN (Local Architecture Network),  
Paris/FR

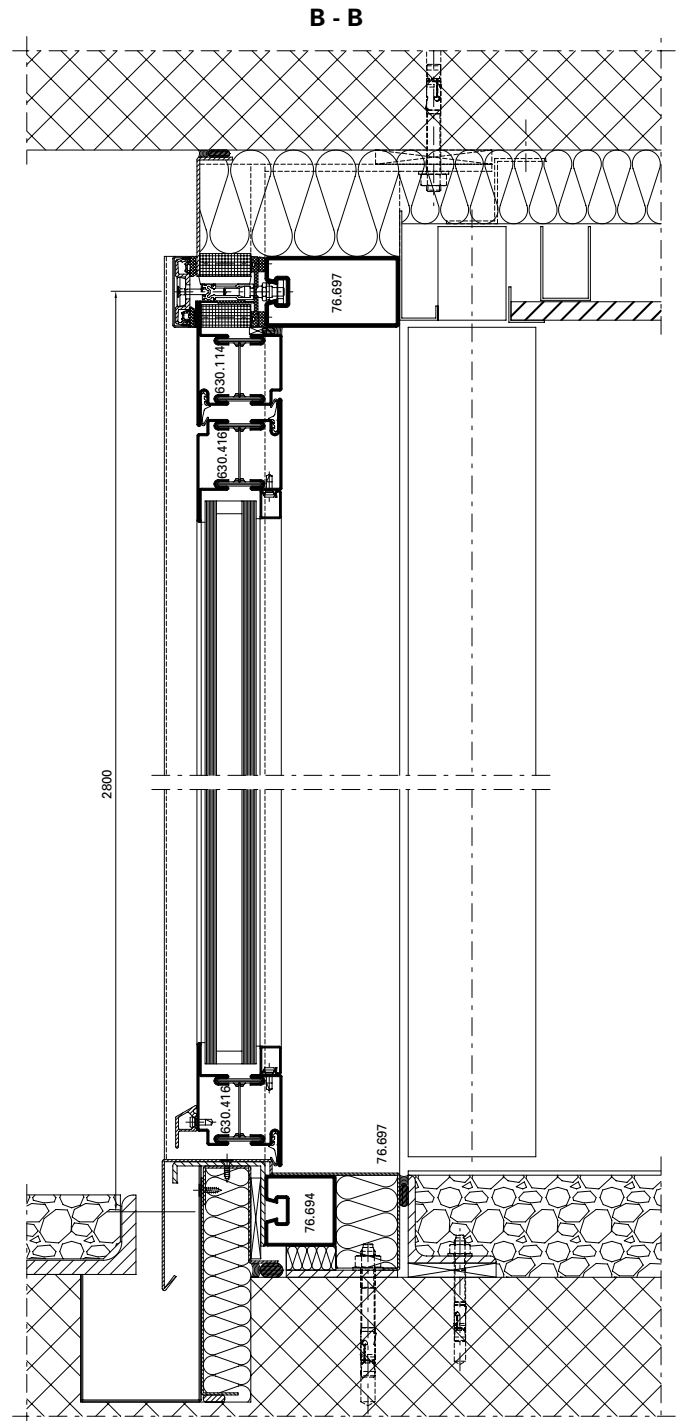

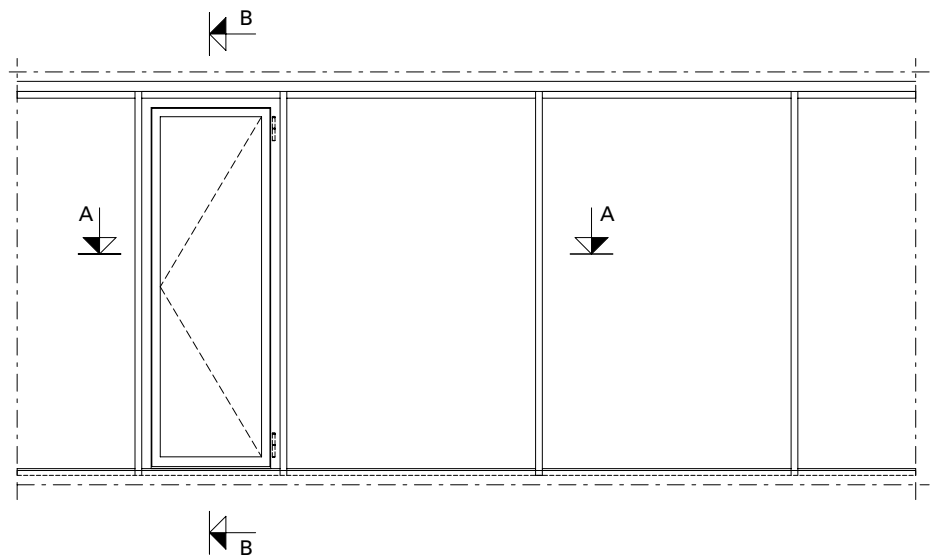
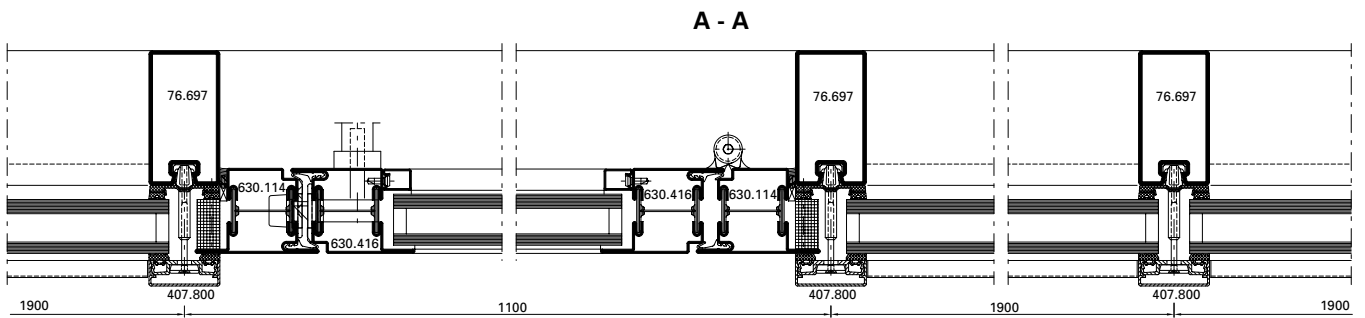

Ausgeführte Objekte  
Objets réalisés  
Completed projects

METALFORM

**Objekt:**

Gemeindehaus,  
Ruidellots de la Selva/ES

**System:**

VISS TVS

**Architekt:**

Pla & Padrosa S.A., Girona/ES

**Objet:**

Hôtel de ville,  
Ruidellots de la Selva/ES

**Système:**

VISS TVS

**Architecte:**

Pla & Padrosa S.A., Girona/ES

**Project:**

Town hall,  
Ruidellots de la Selva/ES

**System:**

VISS TVS

**Architect:**

Pla & Padrosa S.A., Girona/ES





# METALFORM

**Objekt:**

Hauptbahnhof, Köln/DE

**System:**

VISS TV, Jansen-Economy 50 Türen,  
Janisol Türen Edelstahl

**Architekt:**

Kopka und Theil Architekten,  
Dortmund/DE

**Objet:**

Gare centrale, Cologne/DE

**Système:**

VISS TV, portes Jansen-Economy 50,  
portes Janisol acier Inox

**Architecte:**

Kopka und Theil Architekten,  
Dortmund/DE

**Project:**

Central station, Cologne/DE

**System:**

VISS TV, Jansen-Economy 50 doors,  
Janisol stainless steel doors

**Architect:**

Kopka und Theil Architekten,  
Dortmund/DE



# Ausgeführte Objekte Objets réalisés Completed projects

METALFORM

**Objekt:**

UNIL, Universität Lausanne «Géopolis»,  
Lausanne/CH

**System:**

VISS Fire, VISS TV, Janisol 2 EI30

**Architekt:**

Itten + Brechbühl Architekten,  
Büro Lausanne, Lausanne/CH

**Objet:**

UNIL, Université de Lausanne  
«Géopolis», Lausanne/CH

**Système:**

VISS Fire, VISS TV, Janisol 2 EI30

**Architecte:**

Itten + Brechbühl Architekten,  
Büro Lausanne, Lausanne/CH

**Project:**

UNIL, University of Lausanne  
«Géopolis», Lausanne/CH

**System:**

VISS Fire, VISS TV, Janisol 2 EI30

**Architect:**

Itten + Brechbühl Architekten,  
Büro Lausanne, Lausanne/CH

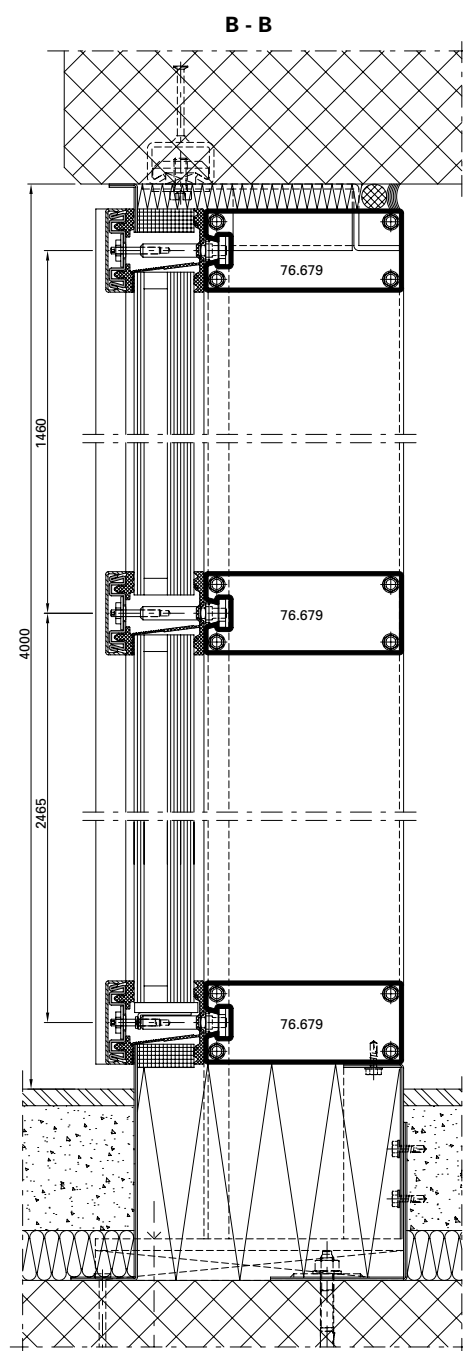

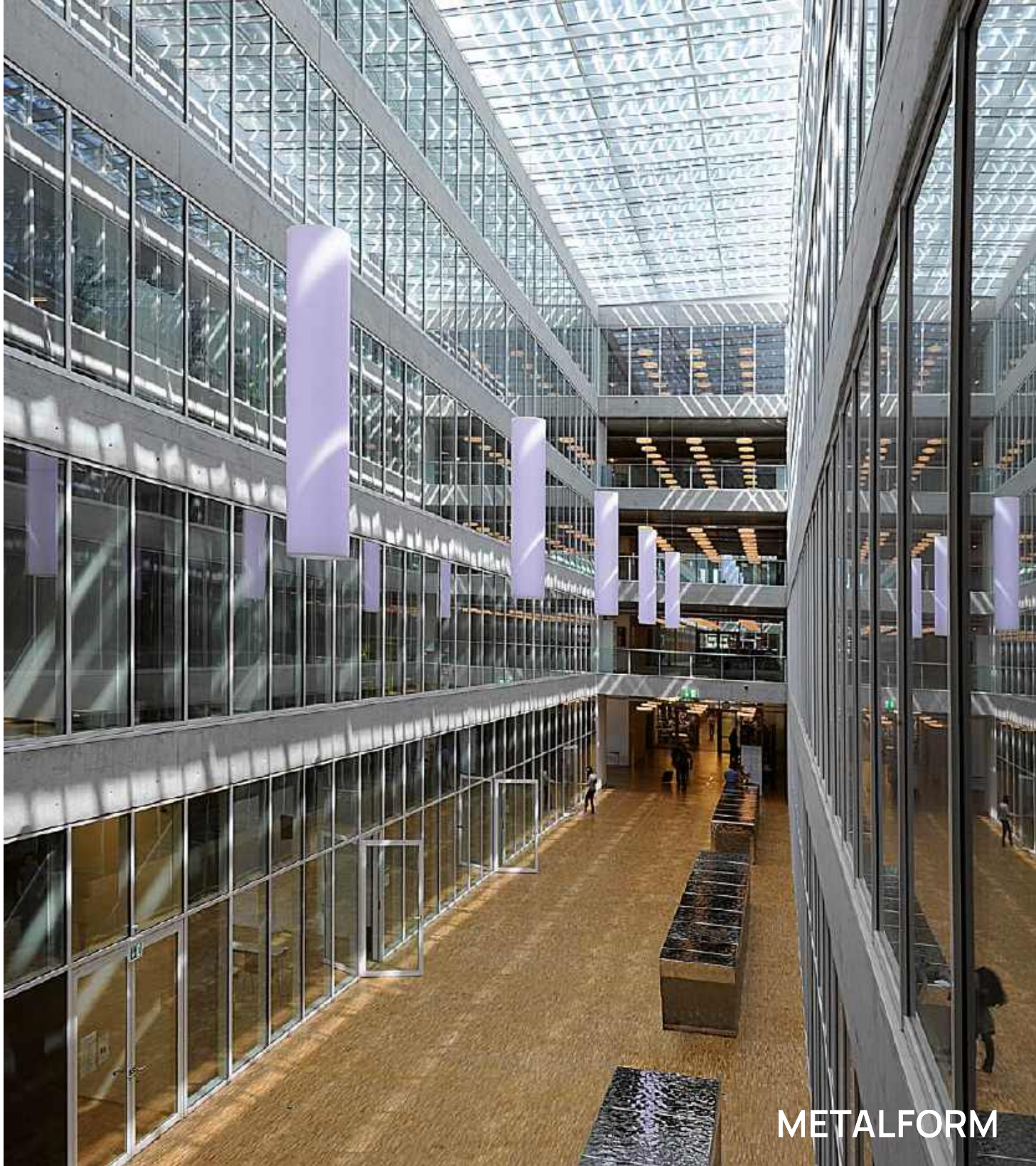

**METALFORM**

**A - A**

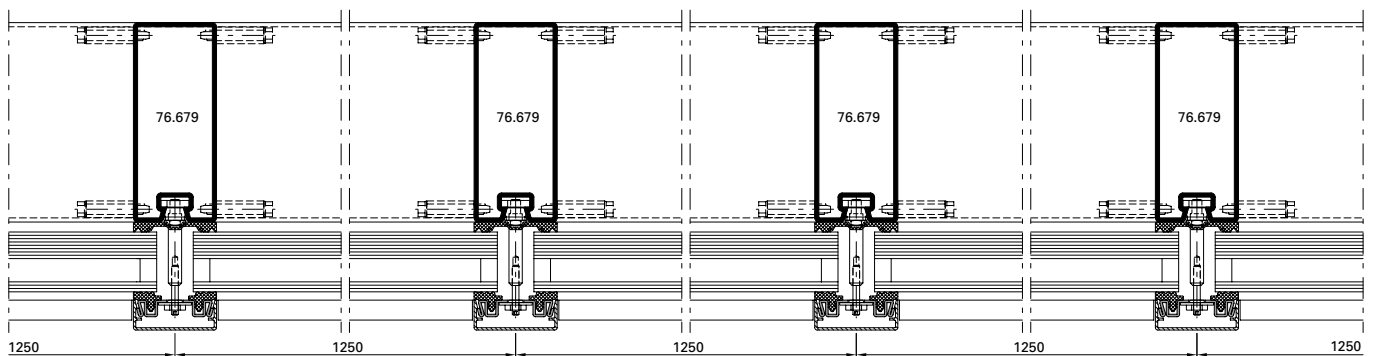

Ausgeführte Objekte  
Objets réalisés  
Completed projects

METALFORM

**Objekt:**

Jansen AG, Campus, Oberriet/CH

**System:**

VISS SG

**Architekt:**

Davide Macullo Architects, Lugano/CH

**Objet:**

Jansen AG, Campus, Oberriet/CH

**Système:**

VISS SG

**Architecte:**

Davide Macullo Architects, Lugano/CH

**Project:**

Jansen AG, Campus, Oberriet/CH

**System:**

VISS SG

**Architect:**

Davide Macullo Architects, Lugano/CH

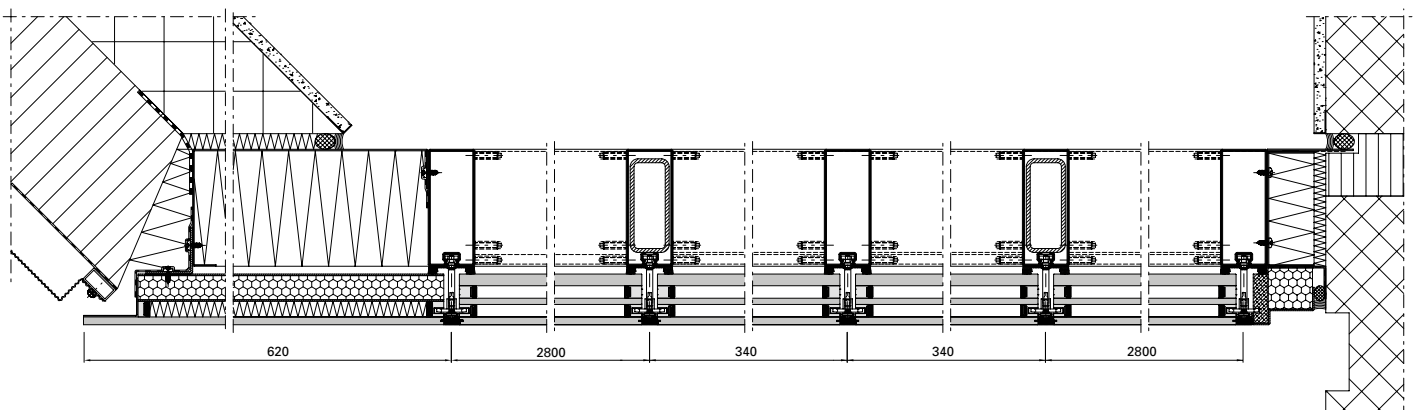

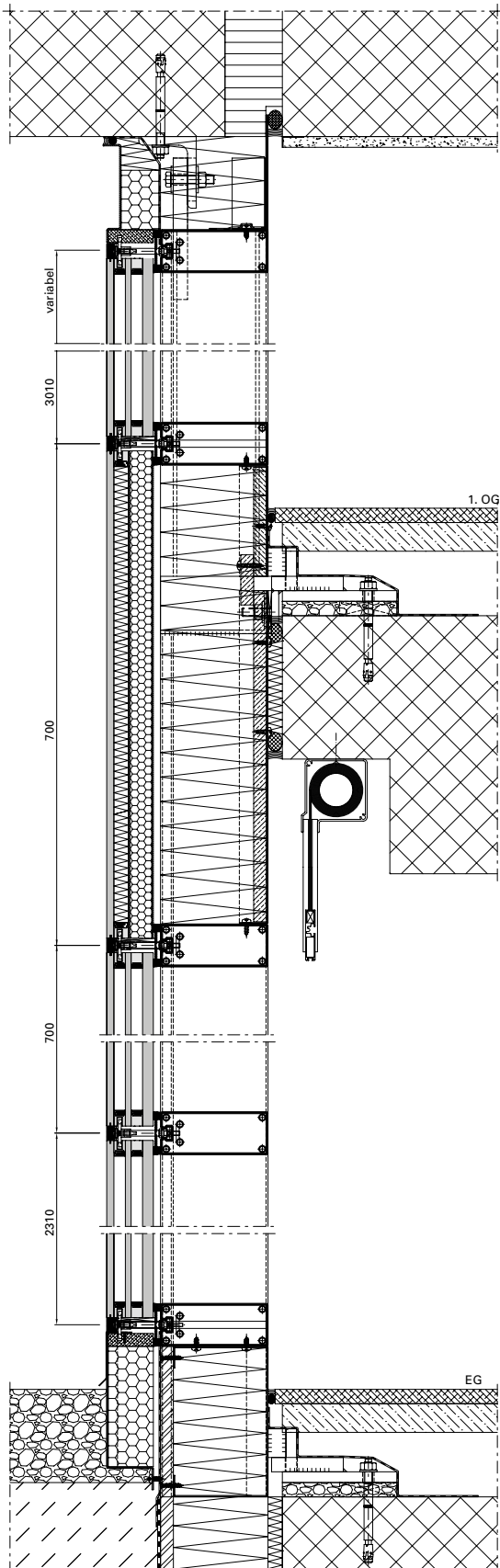

Ausgeführte Objekte  
Objets réalisés  
Completed projects

METALFORM

**Objekt:**

Bildungsforum, Potsdam/DE

**System:**

VISS TVS HI, VISS Fire

**Architekt:**

Reiner Becker Architekten BDA, Berlin/  
DE

**Objet:**

Forum de formation, Potsdam/DE

**Système:**

VISS TVS HI, VISS Fire

**Architecte:**

Reiner Becker Architekten BDA, Berlin/  
DE

**Project:**

Education forum, Potsdam/DE

**System:**

VISS TVS HI, VISS Fire

**Architect:**

Reiner Becker Architekten BDA, Berlin/  
DE





Fotos: Stephan Falk, Berlin



Ausgeführte Objekte  
Objets réalisés  
Completed projects

METALFORM

**Objekt:**

Besucherzentrum «Alte  
Wasserzentrale», Pietra Neamt/RO

**System:**

VISS TVS

**Architekt:**

ZIP & BDX Studio, Marius Calin,  
Bukarest/RO

**Objet:**

Centre de visiteurs «ancienne centrale  
des eaux», Pietra Neamt/RO

**Système:**

VISS TVS

**Architecte:**

ZIP & BDX Studio, Marius Calin,  
Bukarest/RO

**Project:**

Visitor centre «old water station»,  
Piatra Neamt/RO

**System:**

VISS TVS

**Architect:**

ZIP & BDX Studio, Marius Calin,  
Bukarest/RO

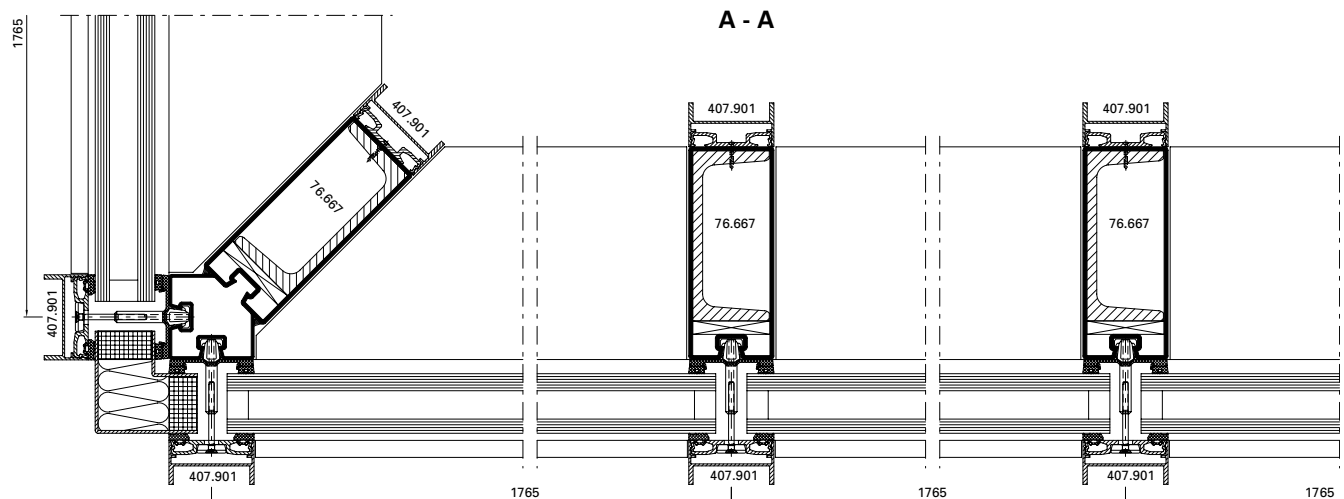



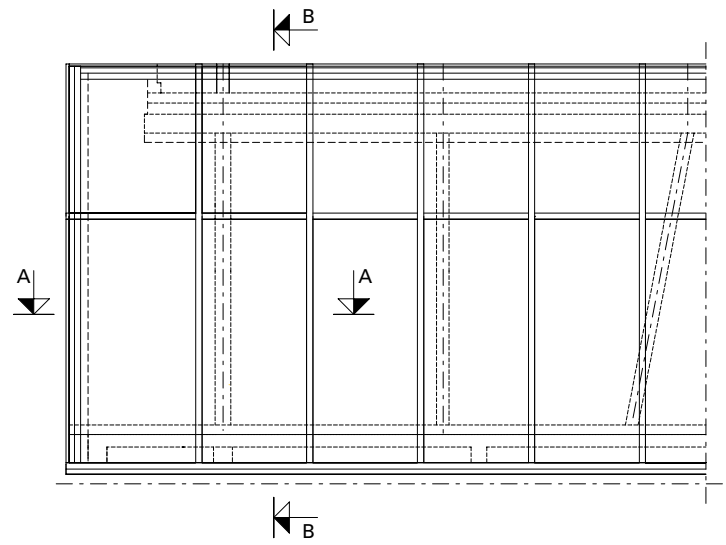
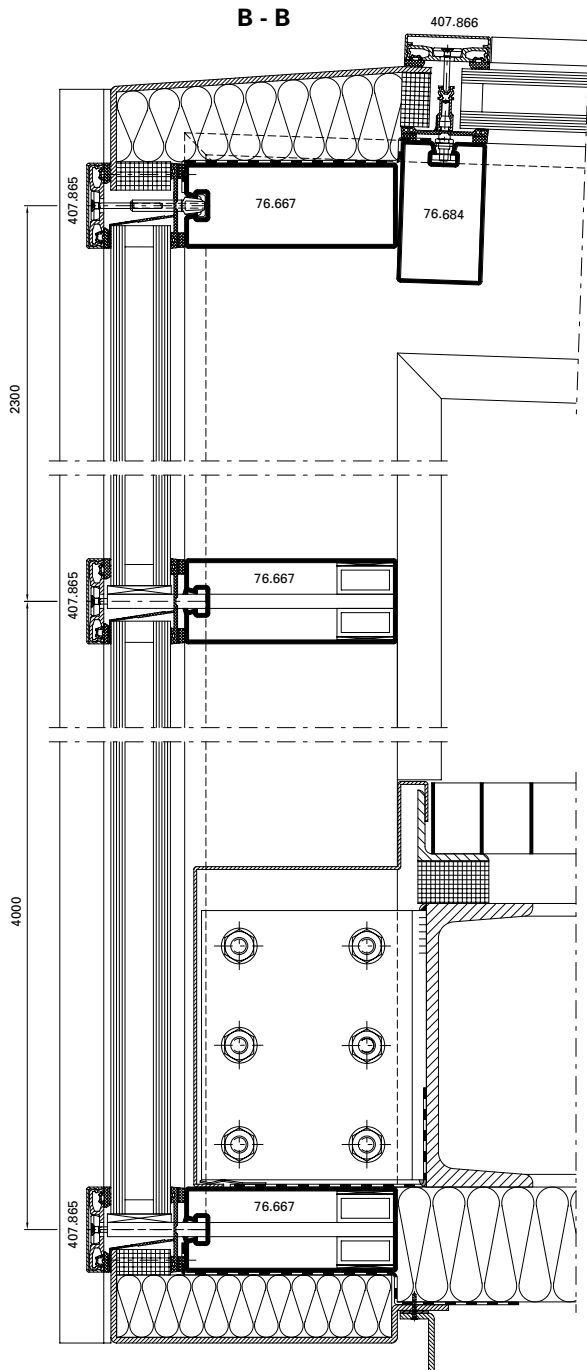

Ausgeführte Objekte  
Objets réalisés  
Completed projects

METALFORM

**Objekt:**

Hotel Novi Spa,  
Novi Vinodolski/HR

**System:**

VISS TV Linea

**Architekt:**

Architekturstudio Banas und Cimas,  
Rijeka/HR

**Objet:**

Hôtel Novi Spa,  
Novi Vinodolski/HR

**Système:**

VISS TV Linea

**Architecte:**

Architekturstudio Banas und Cimas,  
Rijeka/HR

**Project:**

Novi Spa Hotel,  
Novi Vinodolski/HR

**System:**

VISS TV Linea

**Architect:**

Architekturstudio Banas und Cimas,  
Rijeka/HR

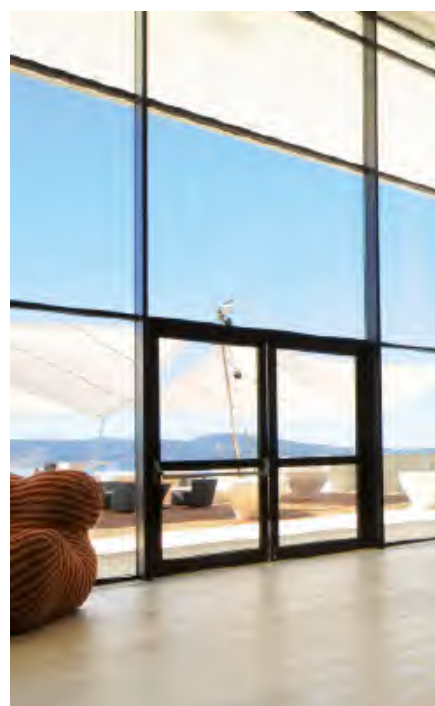

**Objekt:**

Solvias AG, Büro- und Lagergebäude, Kaiseraugst/CH

**System:**

VISS TV Linea

**Architekt:**

Zwimpfer Partner Architekten, Basel/CH

**Objet:**

Solvias AG, immeuble de bureaux et d'entrepôt, Kaiseraugst/CH

**Système:**

VISS TV Linea

**Architecte:**

Zwimpfer Partner Architekten, Bâle/CH

**Project:**

Solvias AG, office and warehouse facility, Kaiseraugst/CH

**System:**

VISS TV Linea

**Architect:**

Zwimpfer Partner Architekten, Basle/CH



Ausgeführte Objekte  
Objets réalisés  
Completed projects

**METALFORM**

**Objekt:**

Médiathèque, Pau/FR

**System:**

VISS Fire EW60, VISS Basic,  
Janisol 3 E160

**Architekt:**

CANAL, Paris/FR

**Objet:**

Médiathèque, Pau/FR

**Système:**

VISS Fire EW60, VISS Basic,  
Janisol 3 E160

**Architecte:**

CANAL, Paris/FR

**Project:**

Médiathèque, Pau/FR

**System:**

VISS Fire EW60, VISS Basic,  
Janisol 3 E160

**Architect:**

CANAL, Paris/FR



A - A

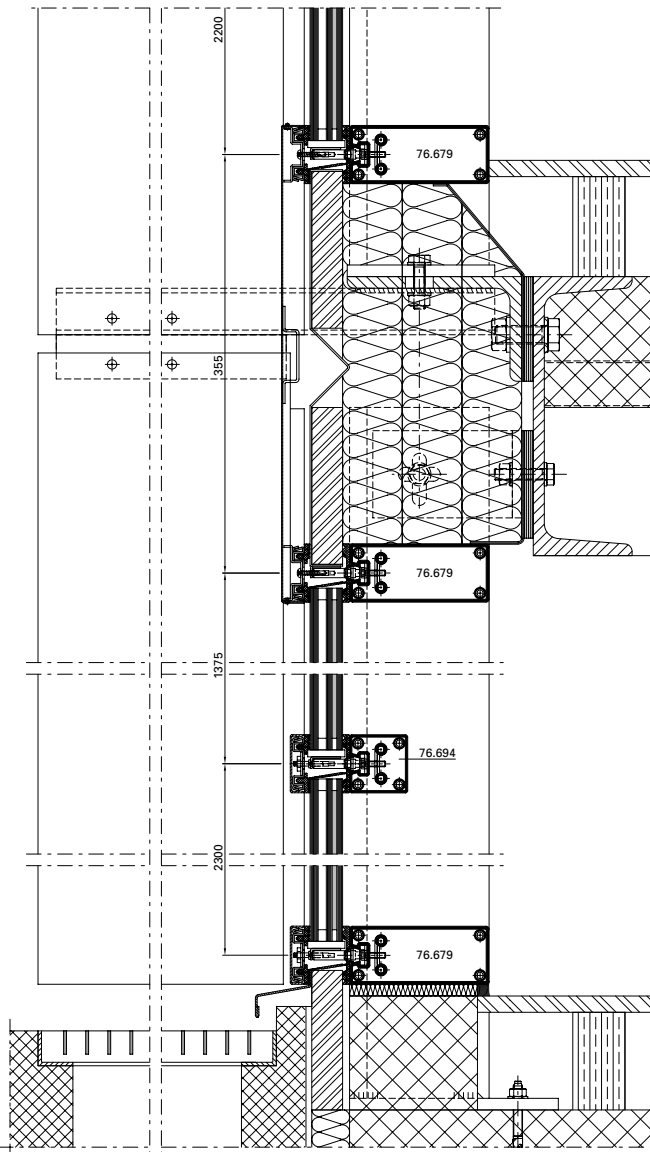

B - B

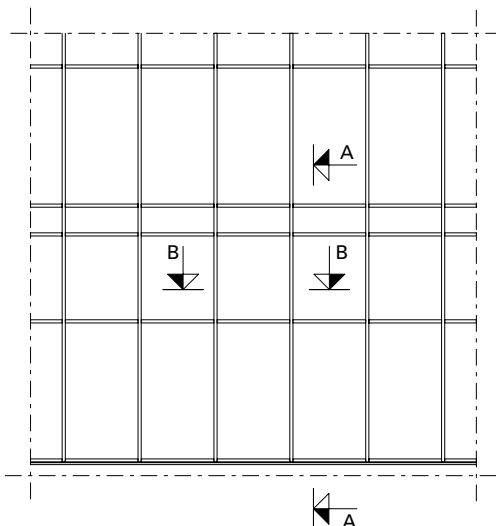
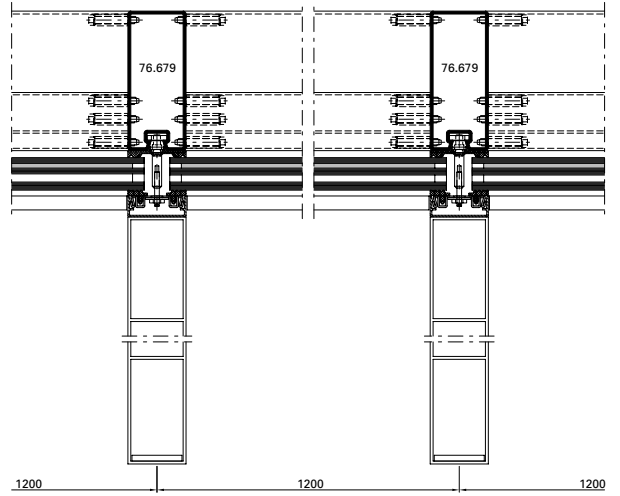

Ausgeführte Objekte  
Objets réalisés  
Completed projects

**METALFORM**

**Objekt:**

«Mumuth» Haus für Musik & Musiktheater der Kunstuniversität, Graz/AT

**System:**

VISS TVS

**Architekt:**

UNStudio, Arch. Ben van Berkel en Bos, Amsterdam/NL

**Objet:**

«Mumuth» Maison de la musique & du théâtre musical de l'université des arts, Grace/AT

**Système:**

VISS TVS

**Architecte:**

UNStudio, Arch. Ben van Berkel en Bos, Amsterdam/NL

**Project:**

«Mumuth» House of Music & Music Drama at the University of Music and Performing Arts, Graz/AT

**System:**

VISS TVS

**Architect:**

UNStudio, Arch. Ben van Berkel en Bos, Amsterdam/NL



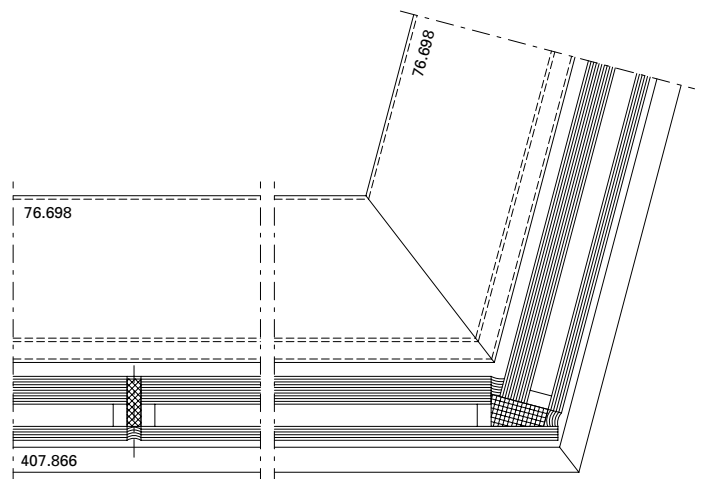
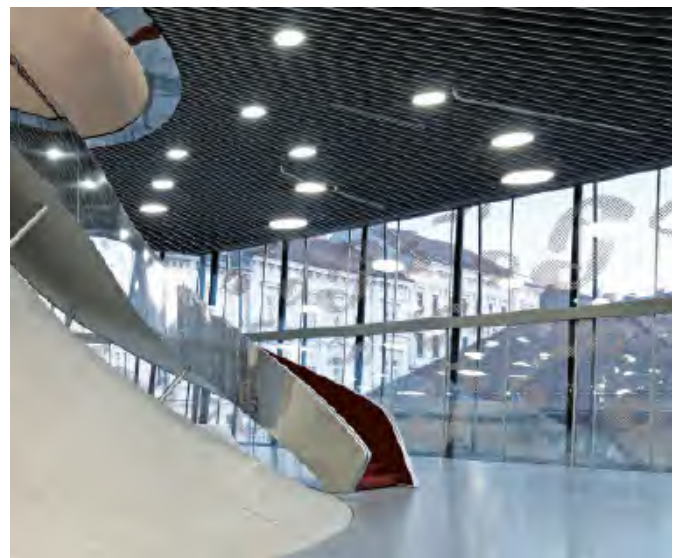
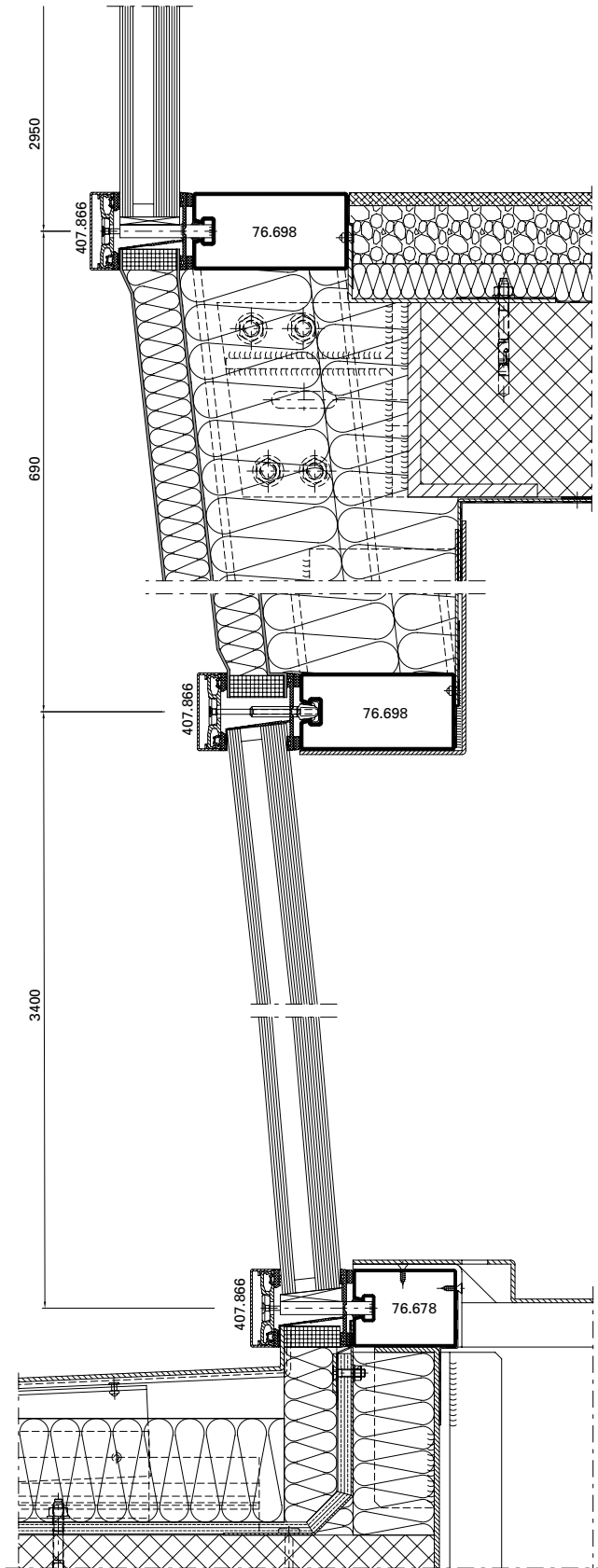



**Project:**

Centre Pompidou, Metz/FR

**System:**

VISS Fire EI60,  
Jansen-Economy 50 E30

**Architect:**

Shigeru Ban Architects, Paris/FR

**Objet:**

Centre Pompidou, Metz/FR

**Système:**

VISS Fire EI60,  
Jansen-Economy 50 E30

**Architecte:**

Shigeru Ban Architects, Paris/FR

**Objekt:**

Centre Pompidou, Metz/FR

**System:**

VISS Fire EI60,  
Jansen-Economy 50 E30

**Architekt:**

Shigeru Ban Architects, Paris/FR





# METALFORM

**Objekt:**

Alters- und Pflegeheim,  
Burgdorf/CH

**System:**

VISS Basic TV

**Architekt:**

Gauer Itten Messerli Architekten AG,  
Bern/CH

**Objet:**

Home pour personnes âgées, Burgdorf/  
CH

**Système:**

VISS Basic TV

**Architecte:**

Gauer Itten Messerli Architekten AG,  
Bern/CH

**Project:**

Old-age and nursing home, Burgdorf/  
CH

**System:**

VISS Basic TV

**Architect:**

Gauer Itten Messerli Architekten AG,  
Bern/CH



Ausgeführte Objekte  
Objets réalisés  
Completed projects

METALFORM

**Objekt:**

Drents Museum, Assen/NL

**System:**

VISS Basic TV,  
Jansen-Economy 50 EW60

**Architekt:**

Designed by Erick van Egeraat,  
Rotterdam/NL

**Objet:**

Musée Drents, Assen/NL

**Système:**

VISS Basic TV,  
Jansen-Economy 50 EW60

**Architecte:**

Designed by Erick van Egeraat,  
Rotterdam/NL

**Project:**

Drents Museum, Assen/NL

**System:**

VISS Basic TV,  
Jansen-Economy 50 EW60

**Architect:**

Designed by Erick van Egeraat,  
Rotterdam/NL



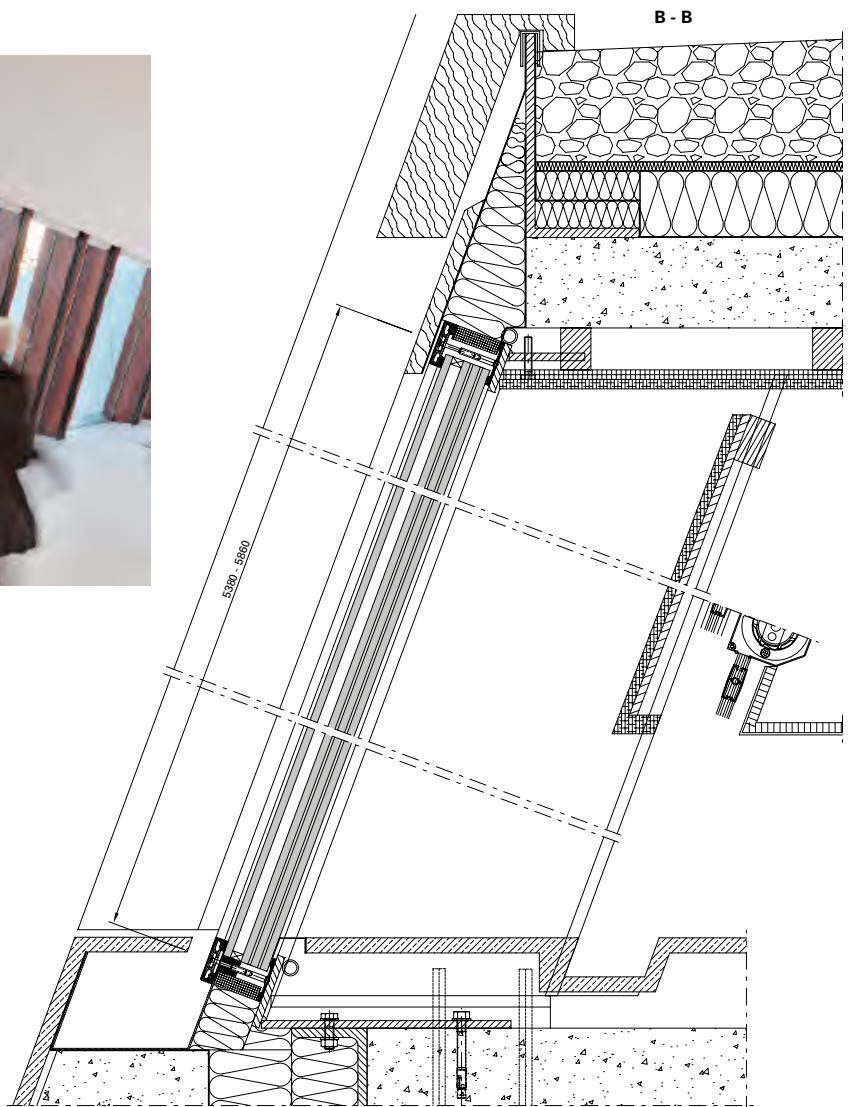
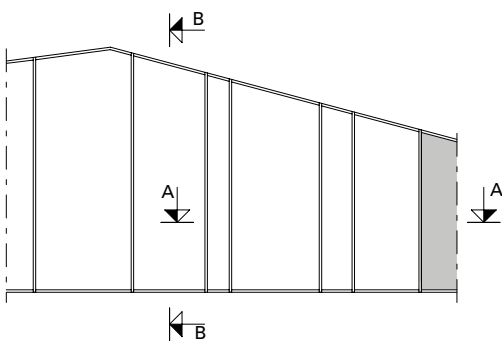
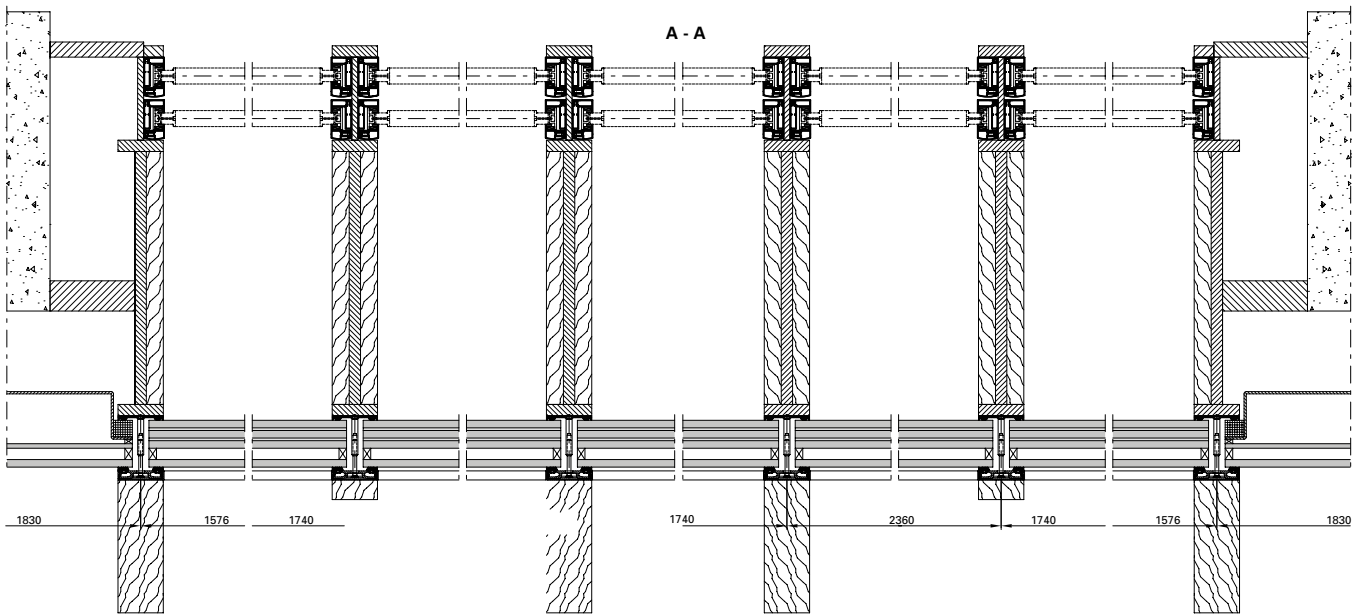

Ausgeführte Objekte  
Objets réalisés  
Completed projects

METALFORM

**Objekt:**

Akkustik-Tunnels,  
Warschau/PL

**System:**

VISS Basic TVS (schräg)

**Architekt:**

Transprojekt, Warschau/PL  
FOROOM Bartłomiej Grotte,  
Warschau/PL

**Objet:**

Tunnels acoustiques,  
Varsovie/PL

**Système:**

VISS Basic TVS (oblique)

**Architecte:**

Transprojekt, Varsovie/PL  
FOROOM Bartłomiej Grotte,  
Varsovie/PL

**Project:**

Acoustic tunnels,  
Warsaw/PL

**System:**

VISS Basic TVS (sloping)

**Architect:**

Transprojekt, Warsaw/PL  
FOROOM Bartłomiej Grotte,  
Warsaw/PL

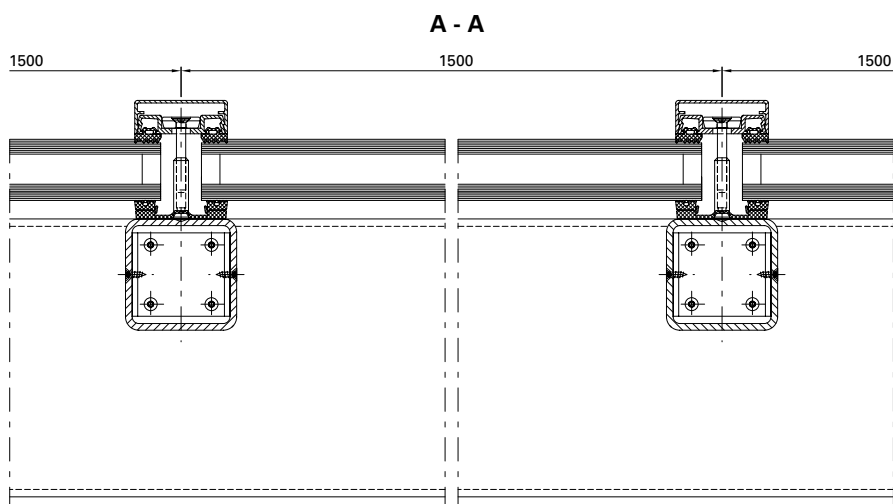

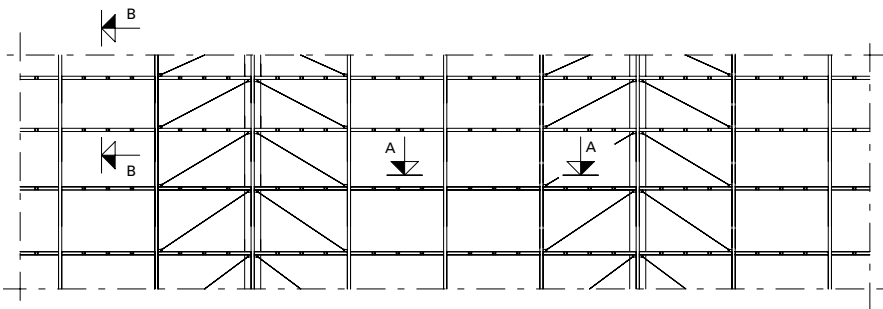
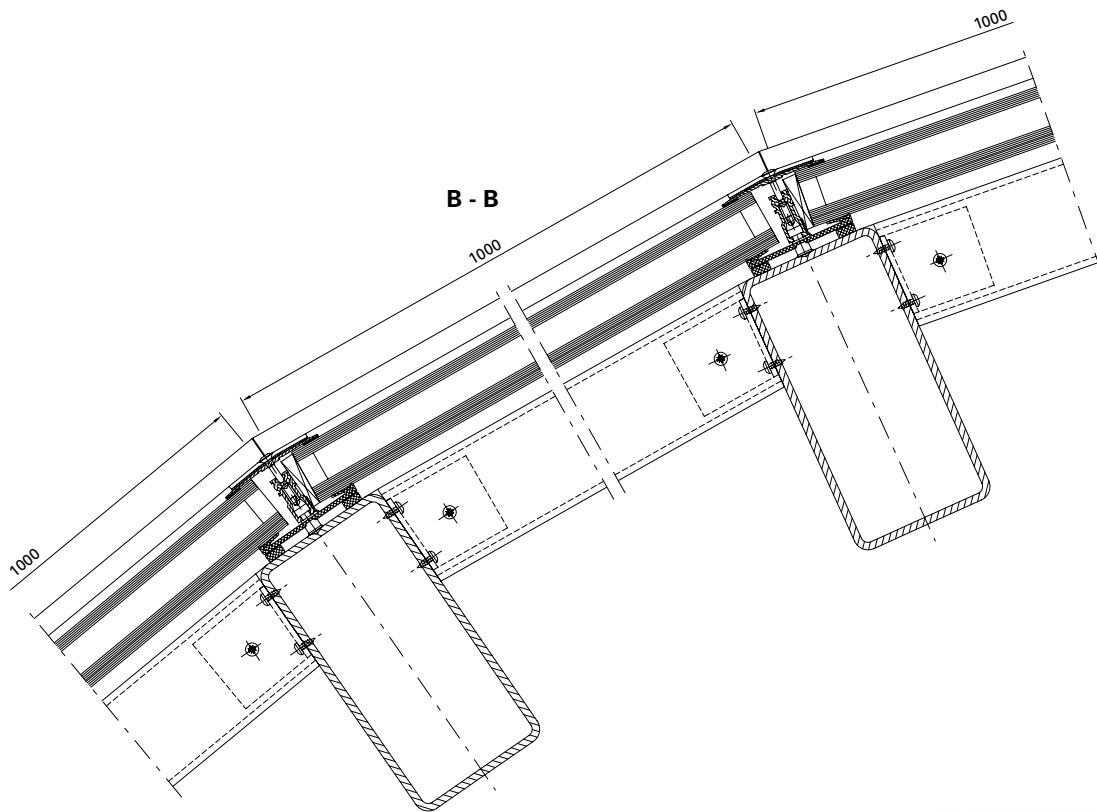

Ausgeführte Objekte  
Objets réalisés  
Completed projects

METALFORM

**Objekt:**

Jin Ji Hu Kempinski Hotel, Suzhou/CN

**System:**

VISS TV

**Architekt:**

Suzhou Architecture and Design  
Institute, Shanghai/CN

**Objet:**

Hôtel Jin Ji Hu Kempinski, Suzhou/CN

**Système:**

VISS TV

**Architecte:**

Suzhou Architecture and Design  
Institute, Shanghai/CN

**Project:**

Jin Ji Hu Kempinski Hotel, Suzhou/CN

**System:**

VISS TV

**Architect:**

Suzhou Architecture and Design  
Institute, Shanghai/CN



**Objekt:**

Historisches Museum,  
Kharkov/UA

**System:**

VISS I<sub>x</sub>tra, Janisol Türen

**Architekt:**

S. Chechelnytskiy, M. Polivanova,  
T. Polivanova, Kharkov/UA

**Objet:**

Musée historique,  
Kharkov/UA

**Système:**

VISS I<sub>x</sub>tra, portes Janisol

**Architecte:**

S. Chechelnytskiy, M. Polivanova,  
T. Polivanova, Kharkov/UA

**Project:**

Historical museum,  
Kharkov/UA

**System:**

VISS I<sub>x</sub>tra, Janisol doors

**Architect:**

S. Chechelnytskiy, M. Polivanova,  
T. Polivanova, Kharkov/UA

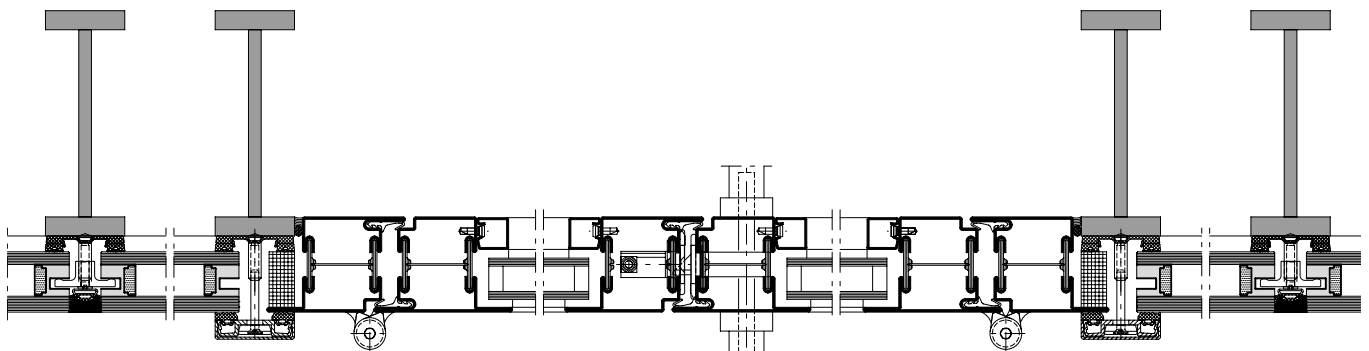

Ausgeführte Objekte  
Objets réalisés  
Completed projects

METALFORM

**Objekt:**

Kunstgebäude, Stuttgart/DE

**System:**

VISS TVS (schräg)

**Architekt:**

Harder III Stumpf, Freie Architekten,  
Stuttgart/DE

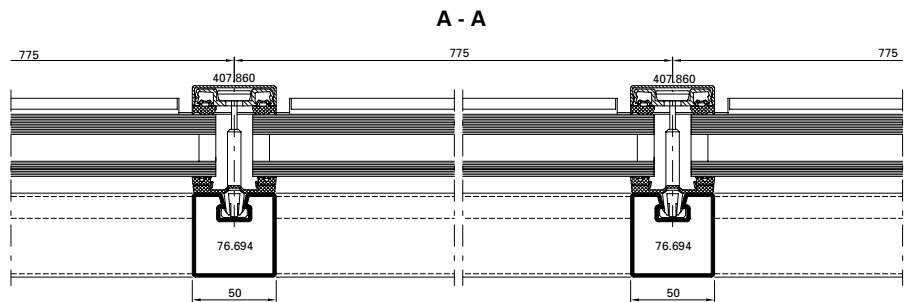

**Objet:**

Bâtiment des arts, Stuttgart/DE

**Système:**

VISS TVS (oblique)

**Architecte:**

Harder III Stumpf, Freie Architekten,  
Stuttgart/DE

**Project:**

Art building, Stuttgart/DE

**System:**

VISS TVS (sloping)

**Architect:**

Harder III Stumpf, Freie Architekten,  
Stuttgart/DE





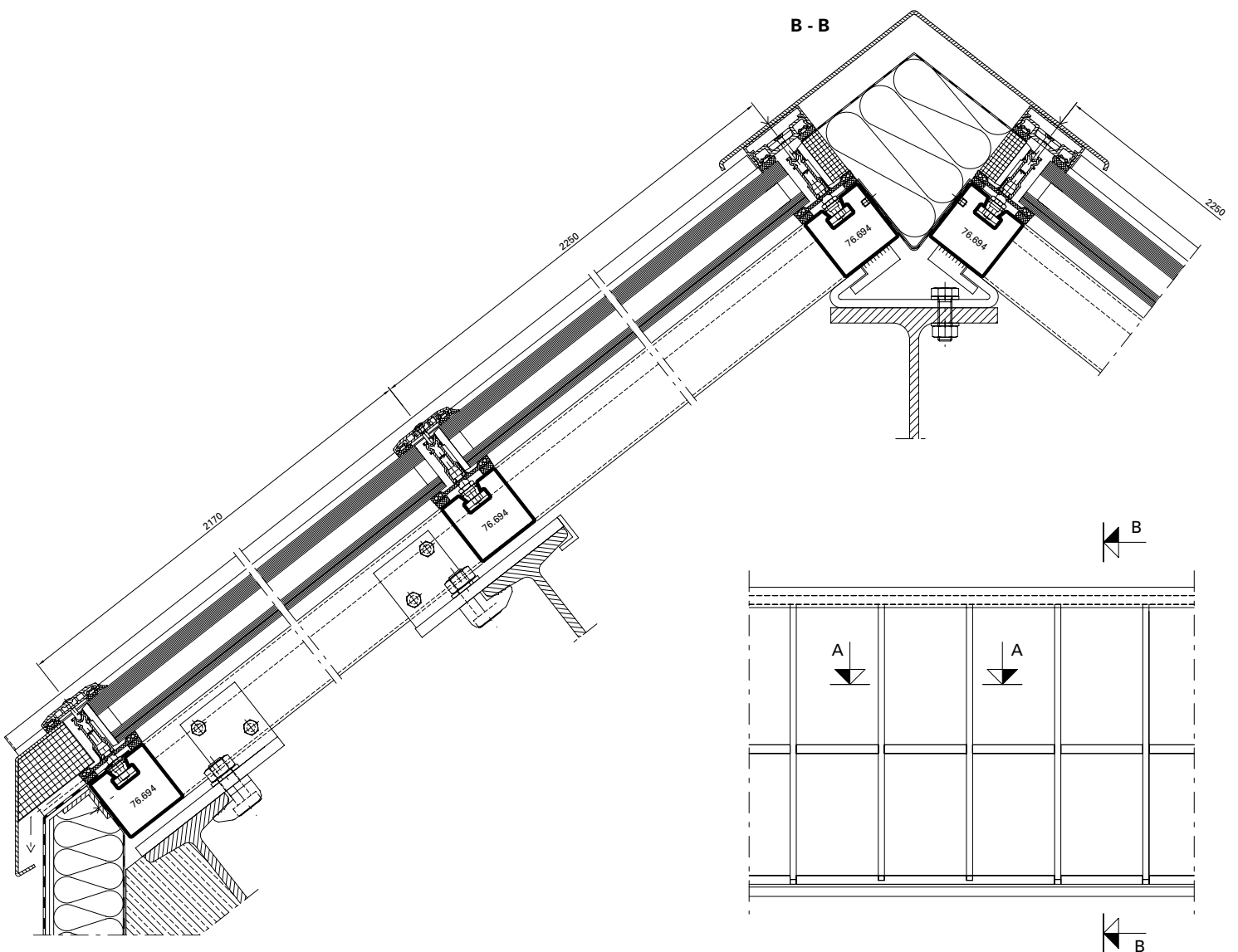

# Ausgeführte Objekte Objets réalisés Completed projects

## METALFORM

### Objekt:

3-Feldsporthalle, Ingelfingen/DE

### System:

VISS TVS HI, VISS Fire E30/E90,  
Janisol Primo, Janisol Türen,  
Janisol 2 E130, Jansen-Economy 60

### Architekt:

Hein, Hüttel und Lindenberger,  
Ludwigsburg/DE

### Objet:

Salle de sport triple, Ingelfingen/DE

### Système:

VISS TVS HI, VISS Fire E30/E90,  
Janisol Primo, portes Janisol,  
Janisol 2 E130, Jansen-Economy 60

### Architecte:

Hein, Hüttel und Lindenberger,  
Ludwigsburg/DE

### Project:

3-field sports hall, Ingelfingen/DE

### System:

VISS TVS HI, VISS Fire E30/E90,  
Janisol Primo, Janisol doors,  
Janisol 2 E130, Jansen-Economy 60

### Architect:

Hein, Hüttel und Lindenberger,  
Ludwigsburg/DE

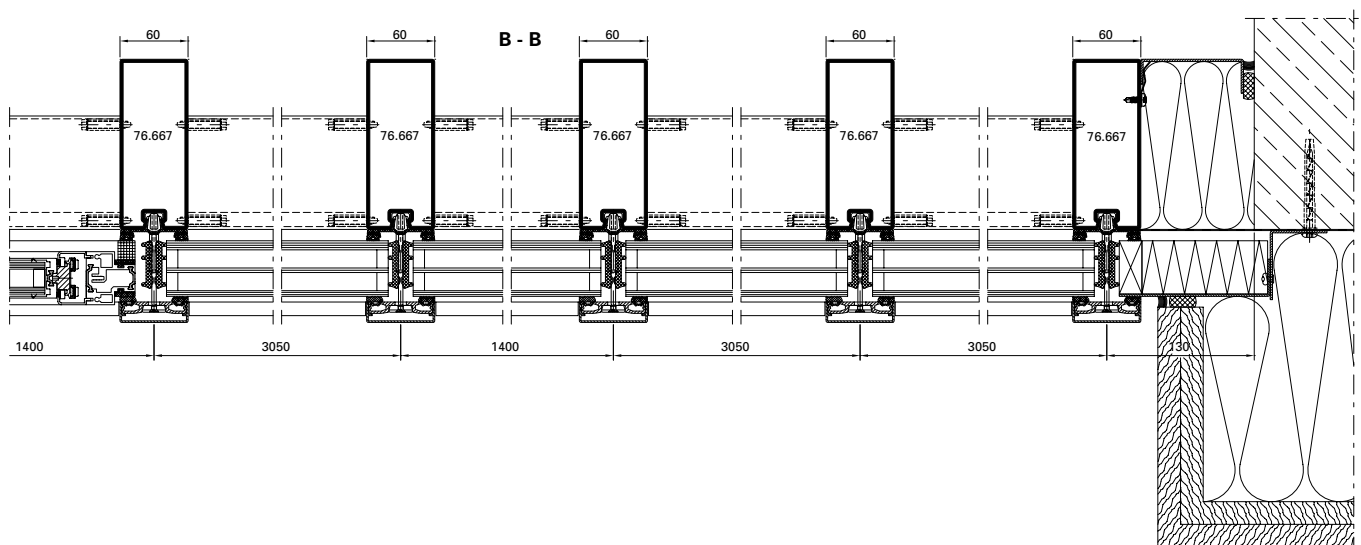

A - A

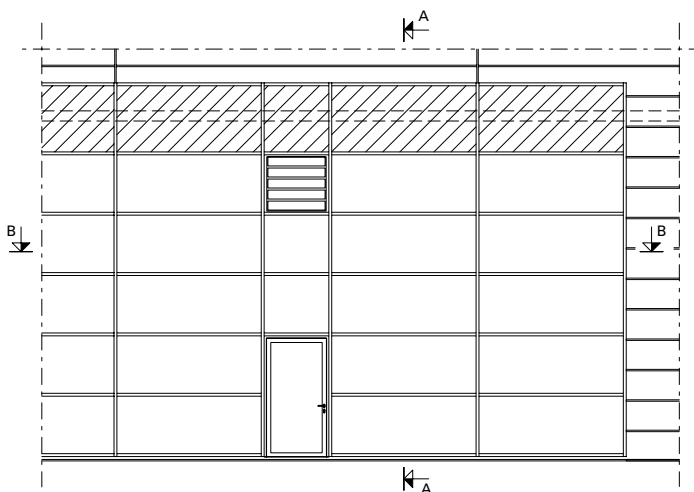
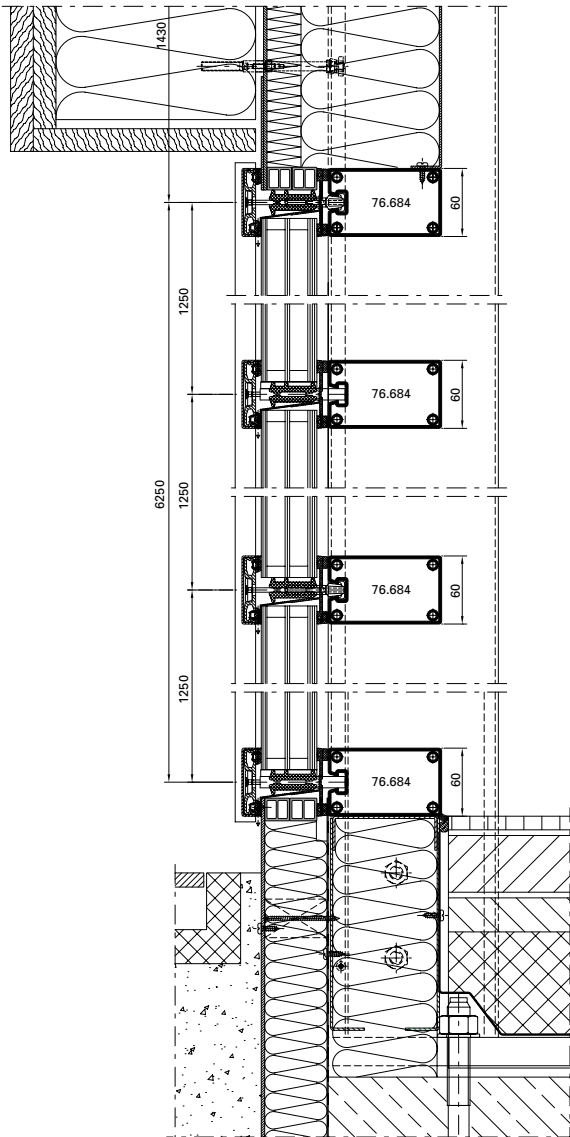

Ausgeführte Objekte  
Objets réalisés  
Completed projects

METALFORM

**Objekt:**

Musikkonservatorium, Bilbao/ES

**System:**

VISS TVS

**Architekt:**

Roberto Ercilla Arquitectura,  
Vitoria/ES

**Objet:**

Conservatoire de musique, Bilbao/ES

**Système:**

VISS TVS

**Architecte:**

Roberto Ercilla Arquitectura,  
Vitoria/ES

**Project:**

Conservatory of Music, Bilbao/ES

**System:**

VISS TVS

**Architect:**

Roberto Ercilla Arquitectura,  
Vitoria/ES



# METALFORM

**Objekt:**

Landesberufsschule, Mureck/AT

**System:**

VISS TVS Linea

**Architekt:**

Architekten Domenig & Wallner  
ZT GmbH, Graz/AT

**Objet:**

École professionnelle, Mureck/AT

**Système:**

VISS TVS Linea

**Architecte:**

Architekten Domenig & Wallner  
ZT GmbH, Graz/AT

**Project:**

State vocational school, Mureck/AT

**System:**

VISS TVS Linea

**Architect:**

Architekten Domenig & Wallner  
ZT GmbH, Graz/AT





Fotos: Jochen Helle, Dortmund

**Objekt:**

Hafencity Schule, Hamburg/DE

**System:**

VISS Fire E30 TVS vertikal und schräg,  
Janisol Türen

**Architekt:**

Spengler-Wiescholek Architekten,  
Hamburg/DE

**Objet:**

École Hafencity, Hamburg/DE

**Système:**

VISS Fire E30 TVS vertical et oblique,  
Portes Janisol

**Architecte:**

Spengler-Wiescholek Architekten,  
Hamburg/DE

**Project:**

Hafencity school, Hamburg/DE

**System:**

VISS Fire E30 TVS vertical and sloping,  
Janisol doors

**Architect:**

Spengler-Wiescholek Architekten,  
Hamburg/DE



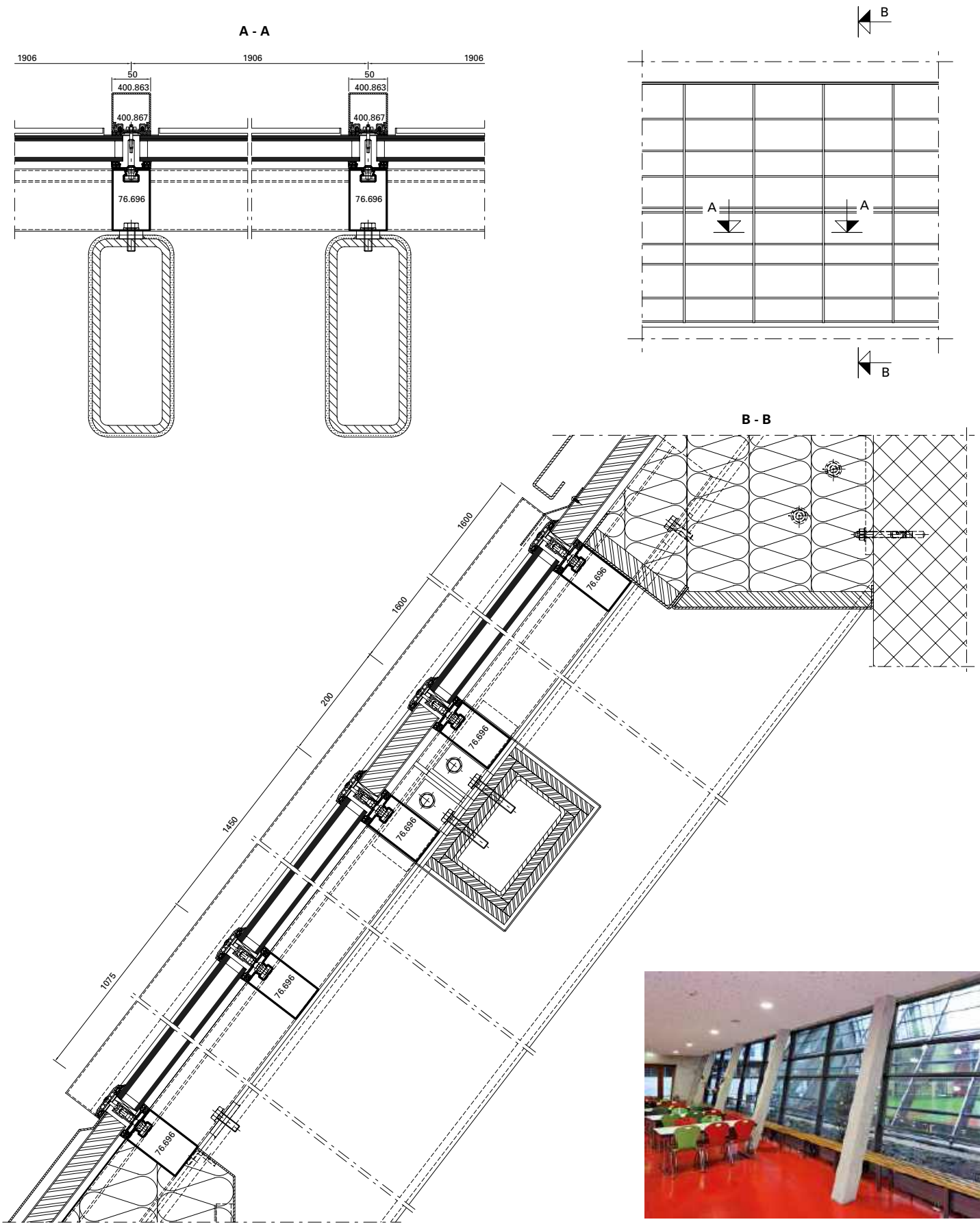

Ausgeführte Objekte  
Objets réalisés  
Completed projects

METALFORM

**Objekt:**

Drehrestaurant «Hoher Kasten»,  
Brülisau/CH

**System:**

VISS Basic TVS

**Architekt:**

architekten : rlc ag, Rheineck/CH

**Objet:**

Restaurant panoramique  
«Hoher Kasten», Brülisau/CH

**Système:**

VISS Basic TVS

**Architecte:**

architekten : rlc ag, Rheineck/CH

**Project:**

Revolving restaurant «Hoher Kasten»,  
Brülisau/CH

**System:**

VISS Basic TVS

**Architect:**

architekten : rlc ag, Rheineck/CH

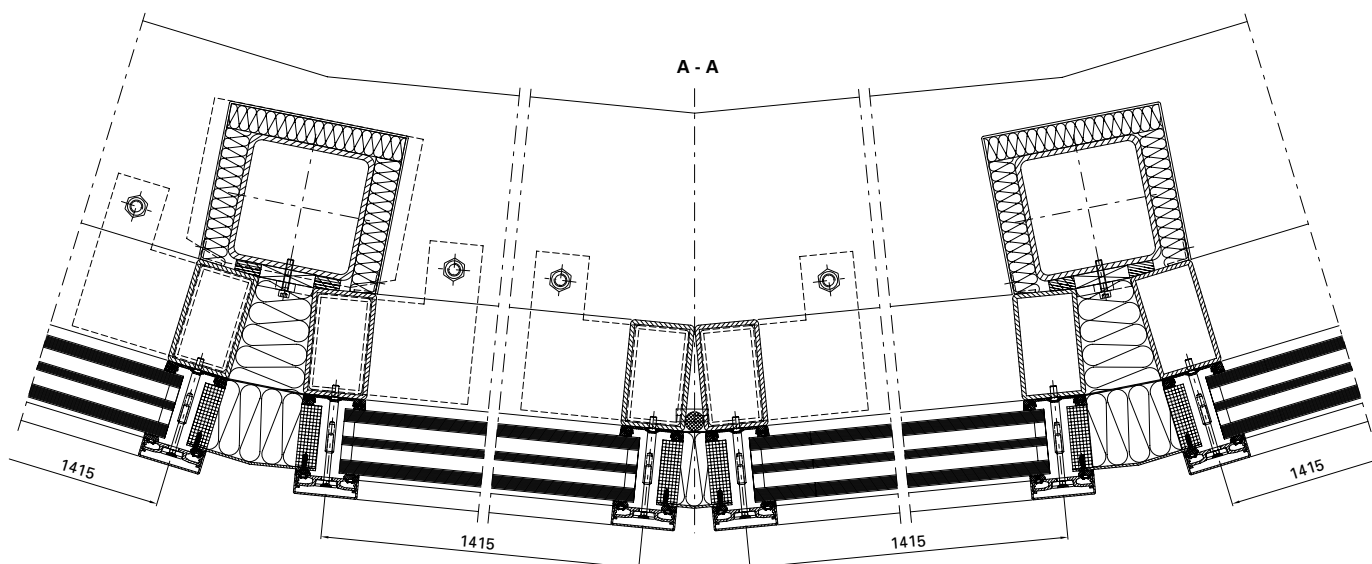



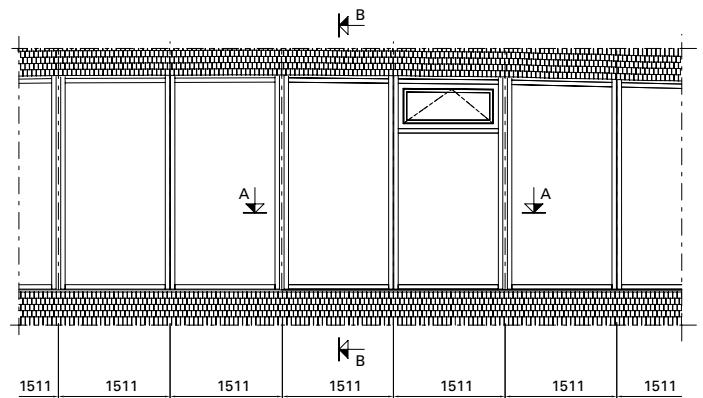
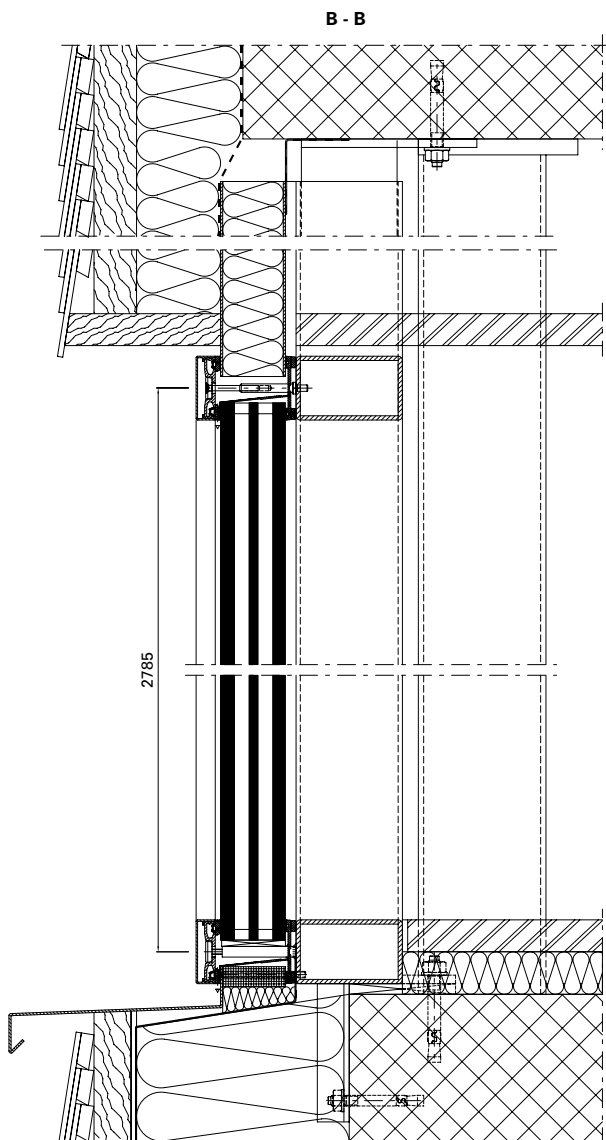

Ausgeführte Objekte  
Objets réalisés  
Completed projects

METALFORM

**Objekt:**

Hauptbahnhof «Rotterdam Centraal»,  
Rotterdam/NL

**System:**

VISS Basic, VISS Fire, Janisol Türen

**Architekt:**

Team CS: Zusammenarbeit von  
Bentham Crowel Architekten,  
Meyer en Van Schooten Architecten  
und West 8, Rotterdam/NL

**Objet:**

Gare centrale «Rotterdam Centraal»,  
Rotterdam/NL

**Système:**

VISS Basic, VISS Fire, portes Janisol

**Architecte:**

Team CS: Coopération de Bentham  
Crowel Architectes, Meyer en Van  
Schooten Architectes et West 8,  
Rotterdam/NL

**Project:**

Central station «Rotterdam Centraal»,  
Rotterdam/NL

**System:**

VISS Basic, VISS Fire, Janisol doors

**Architect:**

Team CS: a cooperation of Bentham  
Crowel Architects, Meyer en Van  
Schooten Architects and West 8,  
Rotterdam/NL



METALFORM



Ausgeführte Objekte  
Objets réalisés  
Completed projects

METALFORM

**Objekt:**

IGuzzini Illuminazione, Barcelona/ES

**System:**

VISS TVS, Janisol Fenster und Türen,  
Jansen-Economy 50/60

**Architekt:**

Josep Mias, Mias Arquitectos ACTAR,  
Barcelona/ES

**Objet:**

IGuzzini Illuminazione, Barcelone/ES

**Système:**

VISS TVS, Janisol portes et fenêtres,  
Jansen-Economy 50/60

**Architecte:**

Josep Mias, Mias Arquitectos ACTAR,  
Barcelone/ES

**Project:**

IGuzzini Illuminazione, Barcelona/ES

**System:**

VISS TVS, Janisol doors and windows,  
Jansen-Economy 50/60

**Architect:**

Josep Mias, Mias Arquitectos ACTAR,  
Barcelona/ES



Fotos: Adria Goula

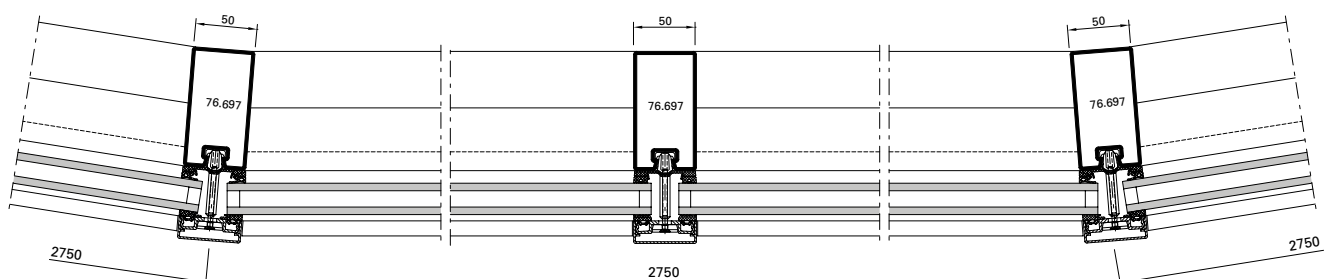

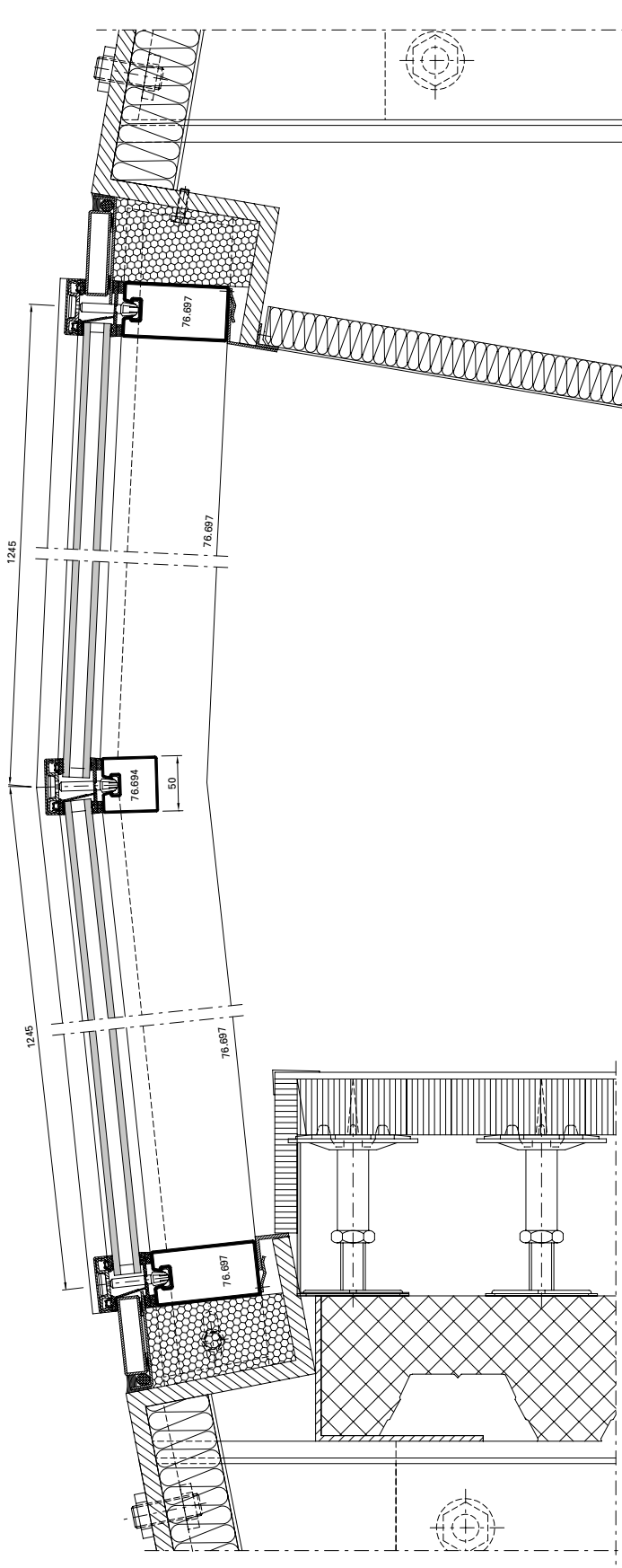

Ausgeführte Objekte  
Objets réalisés  
Completed projects

METALFORM

**Objekt:**

«Erasmus» Studenten-Pavillon,  
Rotterdam/NL

**System:**

VISS I<sub>x</sub>tra SG

**Architekt:**

Powerhouse Company &  
DeZwarteHond, Rotterdam/NL

**Objet:**

Pavillon pour étudiants «Erasmus»,  
Rotterdam/NL

**Système:**

VISS I<sub>x</sub>tra SG

**Architecte:**

Powerhouse Company &  
DeZwarteHond, Rotterdam/NL

**Project:**

«Erasmus» student pavilion,  
Rotterdam/NL

**System:**

VISS I<sub>x</sub>tra SG

**Architect:**

Powerhouse Company &  
DeZwarteHond, Rotterdam/NL

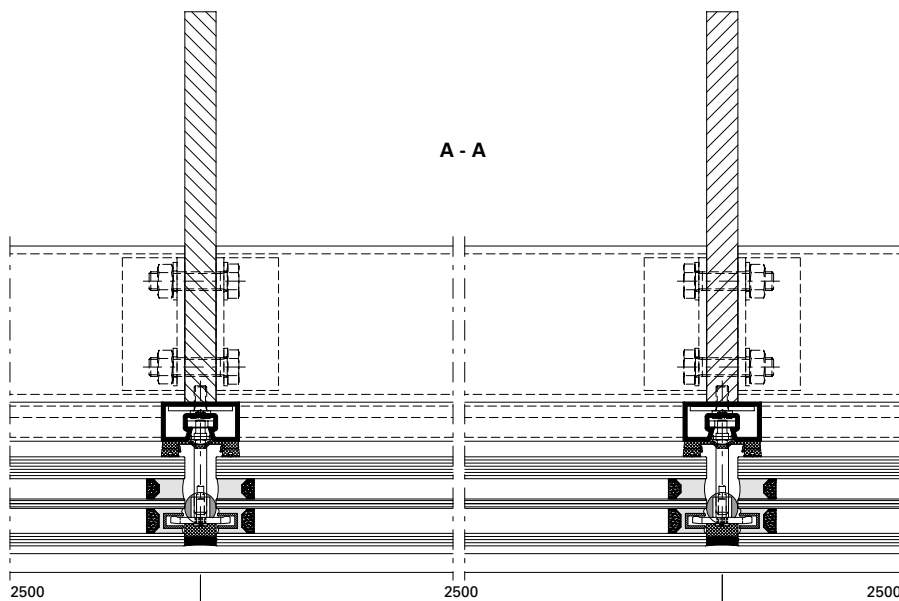

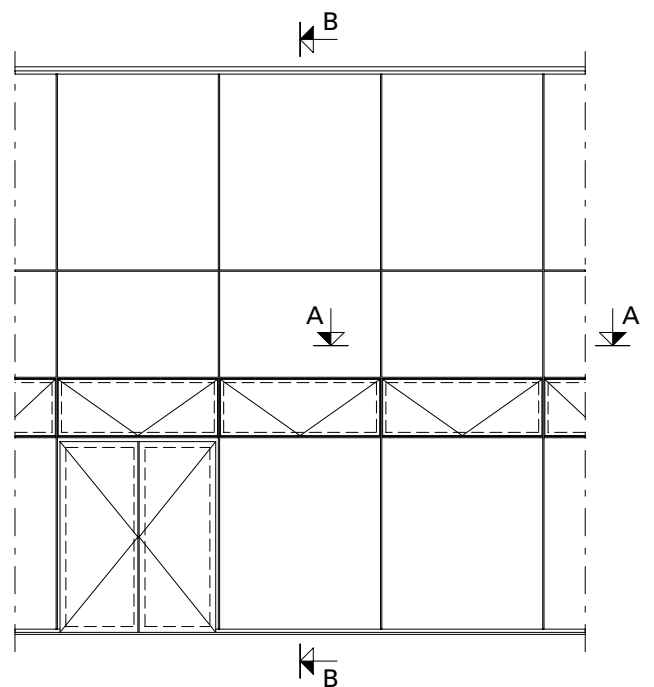
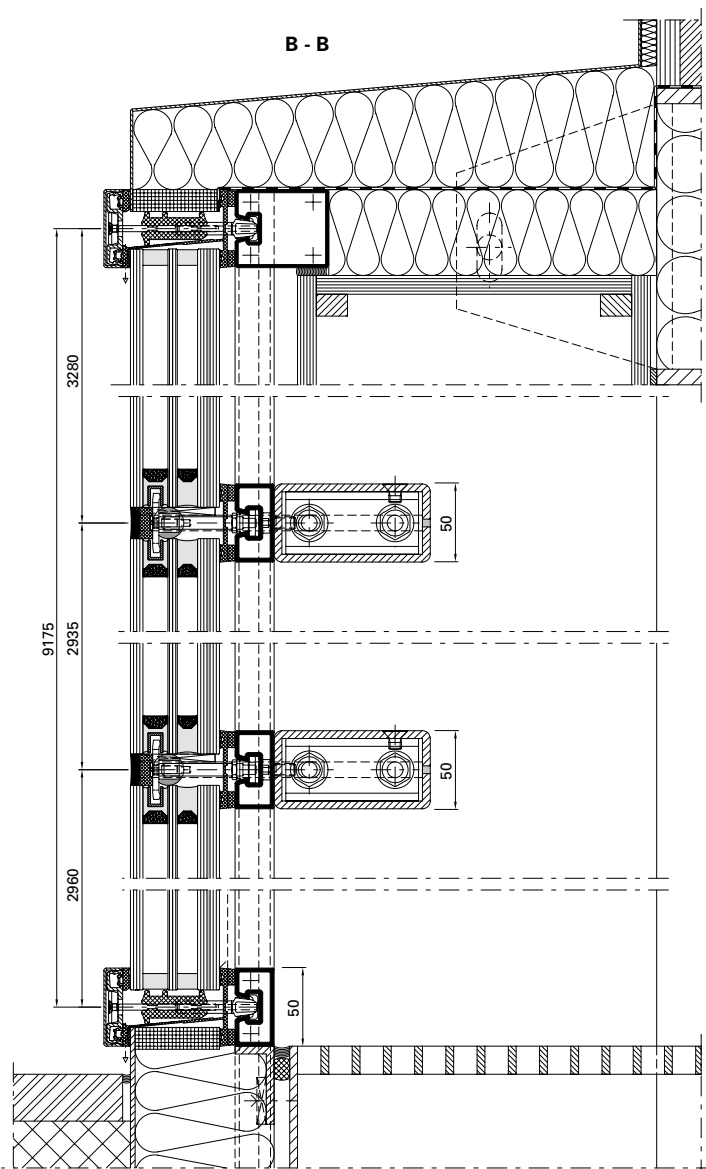



Fotos: Stephan Falk, Berlin

**Objekt:**

Hochschule «Anstalt für angewandte Wissenschaften», Dessau/DE

**System:**

VISS TVS

**Architekt:**

Kossel, Simon und Partner,  
Magdeburg/DE

**Objet:**

École supérieure «Anstalt für  
angewandte Wissenschaften», Dessau/  
DE

**Système:**

VISS TVS

**Architecte:**

Kossel, Simon und Partner,  
Magdeburg/DE

**Project:**

University «Anstalt für angewandte  
Wissenschaften», Dessau/DE

**System:**

VISS TVS

**Architect:**

Kossel, Simon und Partner,  
Magdeburg/DE





**Objekt:**

Justizgebäude, Würzburg/DE

**System:**

VISS TVS, VISS Fire TVS (schräg)

**Architekt:**

Staatliches Bauamt Würzburg, Abt. L4, Würzburg/DE

**Objet:**

Palais de justice, Würzburg/DE

**Système:**

VISS TVS, VISS Fire TVS (oblique)

**Architecte:**

Staatliches Bauamt Würzburg, Abt. L4, Würzburg/DE

**Project:**

Law courts, Würzburg/DE

**System:**

VISS TVS, VISS Fire TVS (sloping)

**Architect:**

Staatliches Bauamt Würzburg, Abt. L4, Würzburg/DE

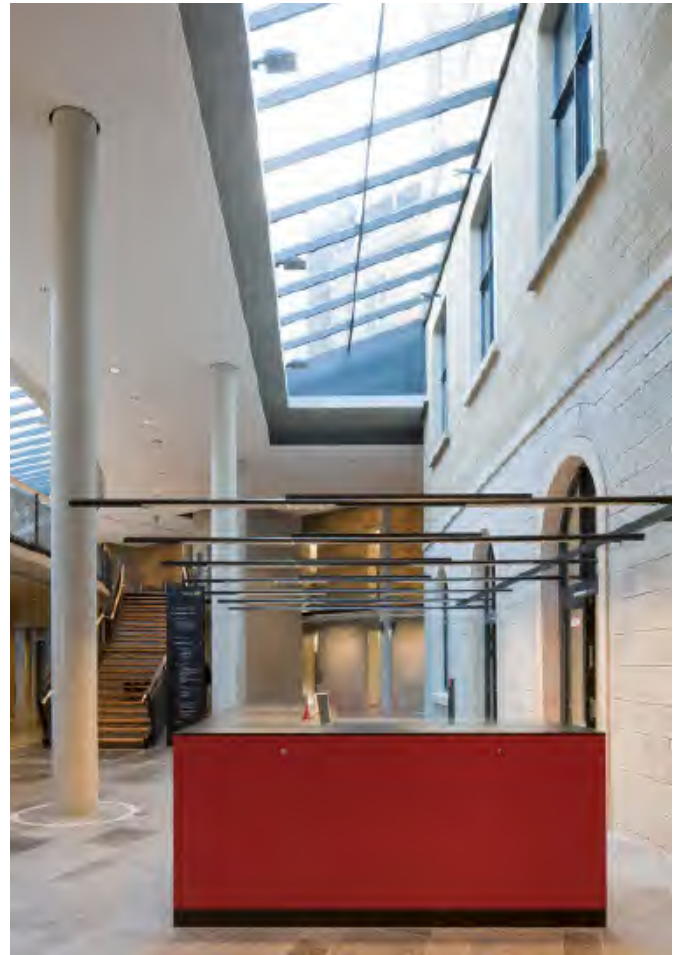

Fotos: Gerhard Hagen, Bamberg

Ausgeführte Objekte  
Objets réalisés  
Completed projects

METALFORM

**Objekt:**

Halle M, Jansen AG, Oberriet/CH

**System:**

VISS TVS HI

**Architekt:**

Göldi + Eggenberger AG,  
Altstätten/CH

**Objet:**

Hall M, Jansen AG, Oberriet/CH

**Système:**

VISS TVS HI

**Architecte:**

Göldi + Eggenberger AG,  
Altstätten/CH

**Project:**

Hall M, Jansen AG, Oberriet/CH

**System:**

VISS TVS HI

**Architect:**

Göldi + Eggenberger AG,  
Altstätten/CH



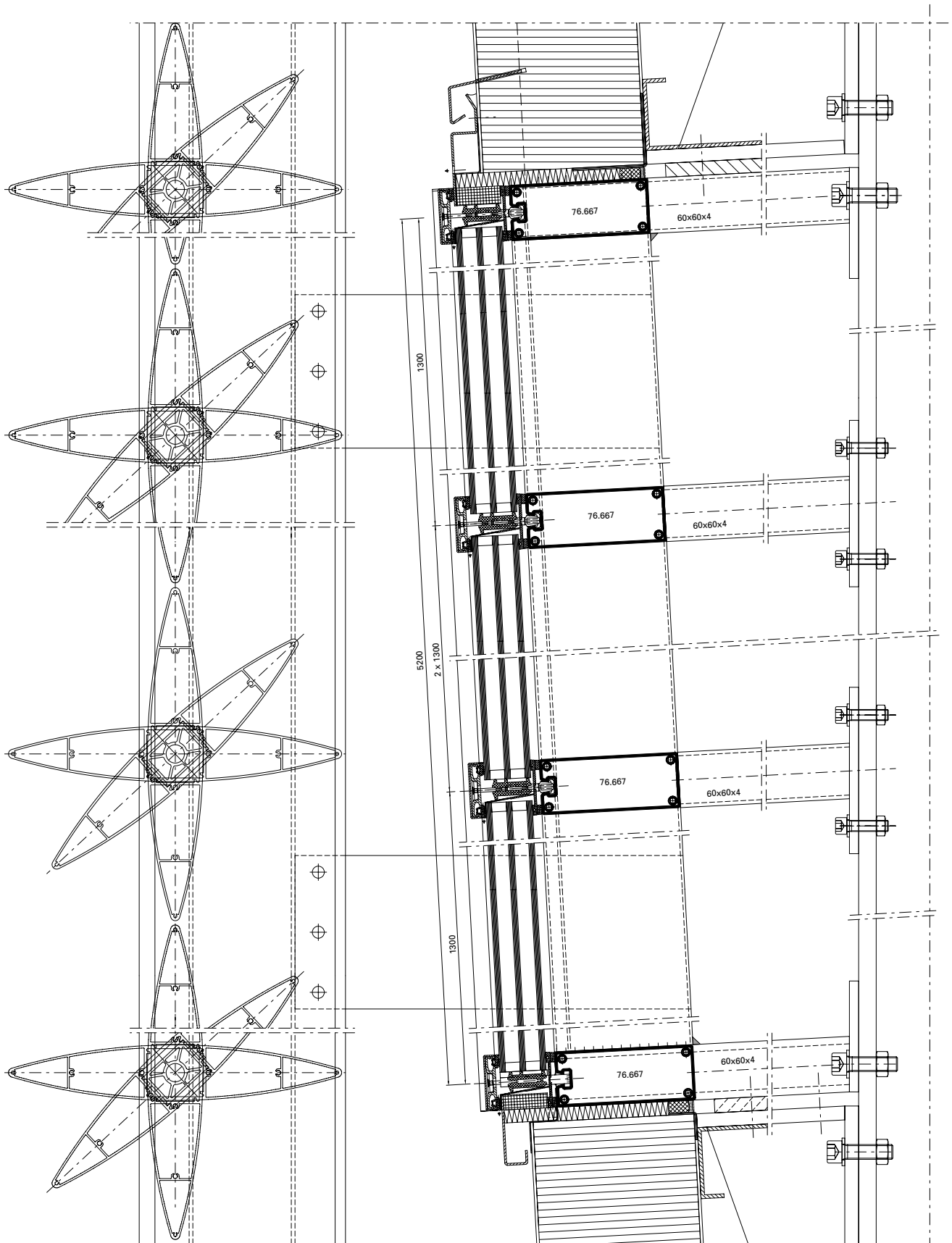



Fotos: Stephan Falk, Berlin

**Objekt:**

Vogtlandhalle (Stadthalle), Greiz/DE

**System:**

VISS TVS, Janisol Faltwand

**Architekt:**

Hoffmann.Seifert.Partner mit Ernst Scharf, Erfurt/DE

**Objet:**

Vogtlandhalle (salle municipale), Greiz/DE

**Système:**

VISS TVS, Janisol porte repliable

**Architecte:**

Hoffmann.Seifert.Partner mit Ernst Scharf, Erfurt/DE

**Project:**

Vogtland hall (city hall), Greiz/DE

**System:**

VISS TVS, Janisol folding wall

**Architect:**

Hoffmann.Seifert.Partner mit Ernst Scharf, Erfurt/DE

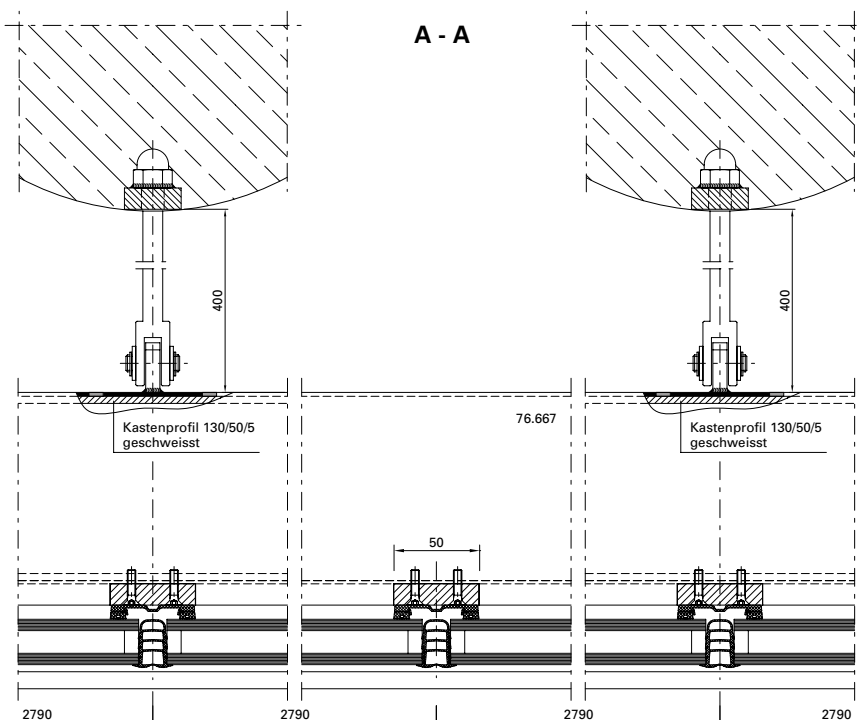

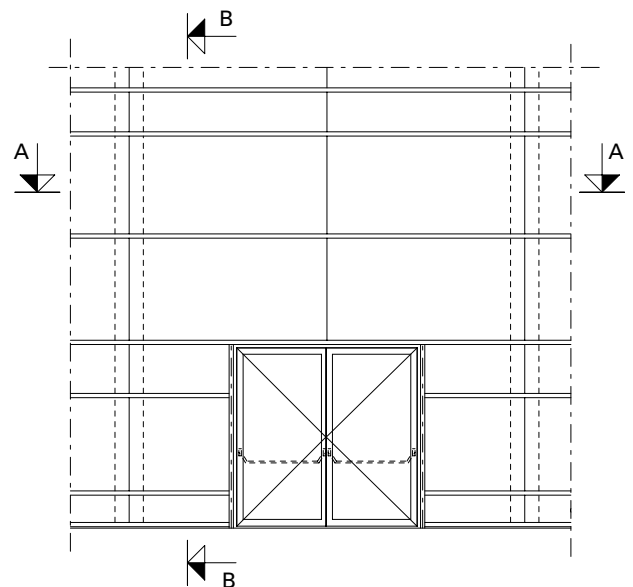
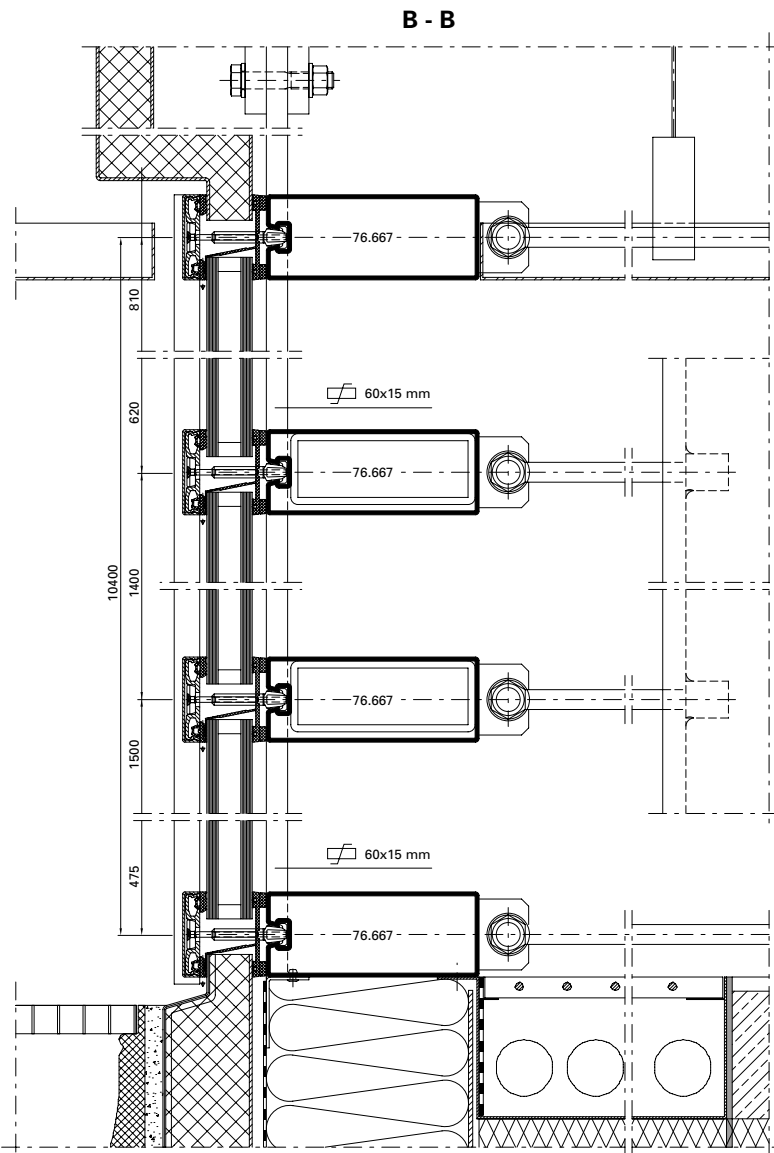

Ausgeführte Objekte  
Objets réalisés  
Completed projects

METALFORM

**Objekt:**

Ausbau Messehalle BEA Expo,  
Bern/CH

**System:**

VISS Fire E30/EI30,  
Jansen-Economy E30, Janisol 2 EI30

**Architekt:**

Schwaar & Partner AG, Bern/CH

**Objet:**

Agrandissement du hall d'exposition  
BEA Expo, Berne/CH

**Système:**

VISS Fire E30/EI30,  
Jansen-Economy E30, Janisol 2 EI30

**Architecte:**

Schwaar & Partner AG, Berne/CH

**Project:**

Exhibition hall extension BEA Expo,  
Bern/CH

**System:**

VISS Fire E30/EI30,  
Jansen-Economy E30, Janisol 2 EI30

**Architect:**

Schwaar & Partner AG, Bern/CH



**Objekt:**

MAN Nutzfahrzeuge, Werkserweiterung,  
München/DE

**System:**

VISS I<sub>x</sub>tra, Janisol Türen

**Architekt:**

DMP Architekten BDA, München/DE

**Objet:**

MAN Nutzfahrzeuge, agrandissement  
de l'usine, Munich/DE

**Système:**

VISS I<sub>x</sub>tra, portes Janisol

**Architecte:**

DMP Architekten BDA, Munich/DE

**Project:**

MAN Nutzfahrzeuge, plant extension,  
Munich/DE

**System:**

VISS I<sub>x</sub>tra, Janisol doors

**Architect:**

DMP Architekten BDA, Munich/DE



Ausgeführte Objekte  
Objets réalisés  
Completed projects

METALFORM

**Objekt:**

Museumsquartier, Den Bosch/NL

**System:**

VISS I<sub>x</sub>tra TV

**Architekt:**

Bierman Henket Architecten, Esch/NL

**Objet:**

Quartier des musées, Den Bosch/NL

**Système:**

VISS I<sub>x</sub>tra TV

**Architecte:**

Bierman Henket Architecten, Esch/NL

**Project:**

Museum Quarter, Den Bosch/NL

**System:**

VISS I<sub>x</sub>tra TV

**Architect:**

Bierman Henket Architecten, Esch/NL





**B - B**

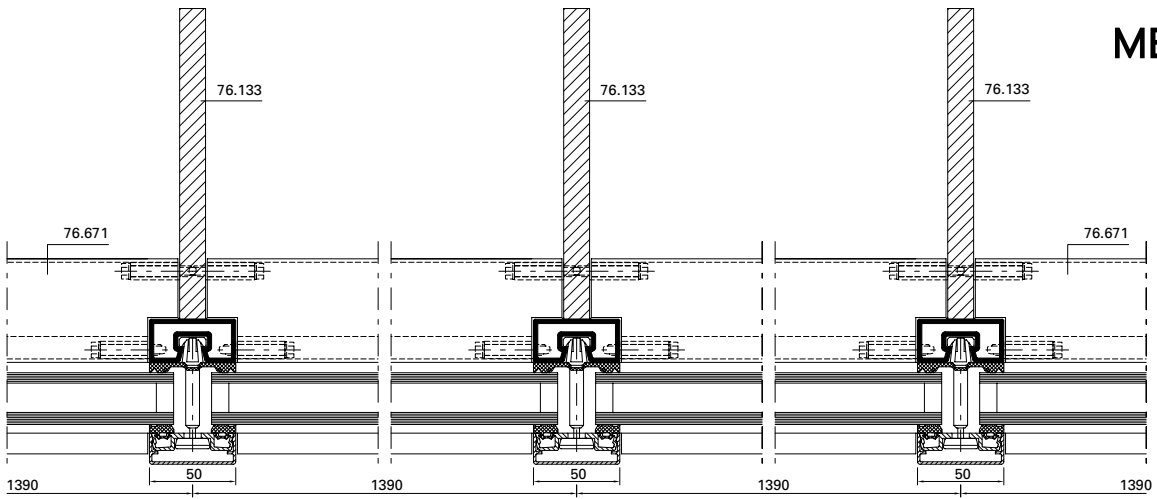

**A - A**

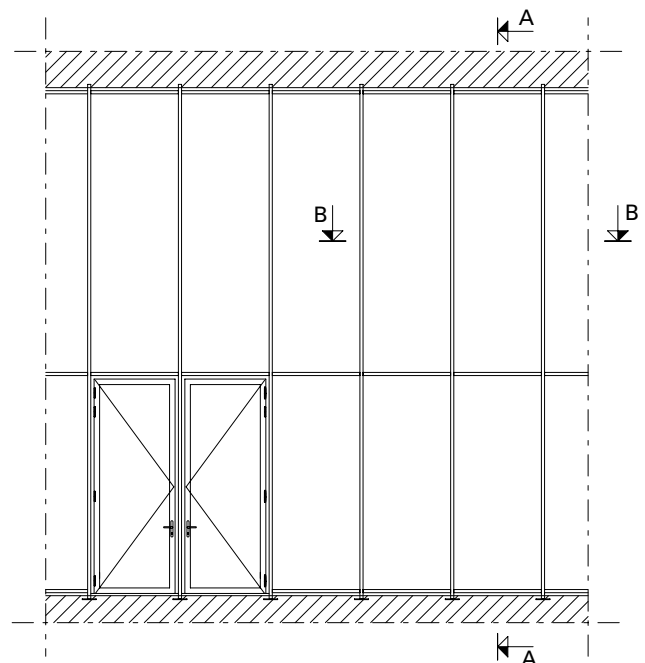
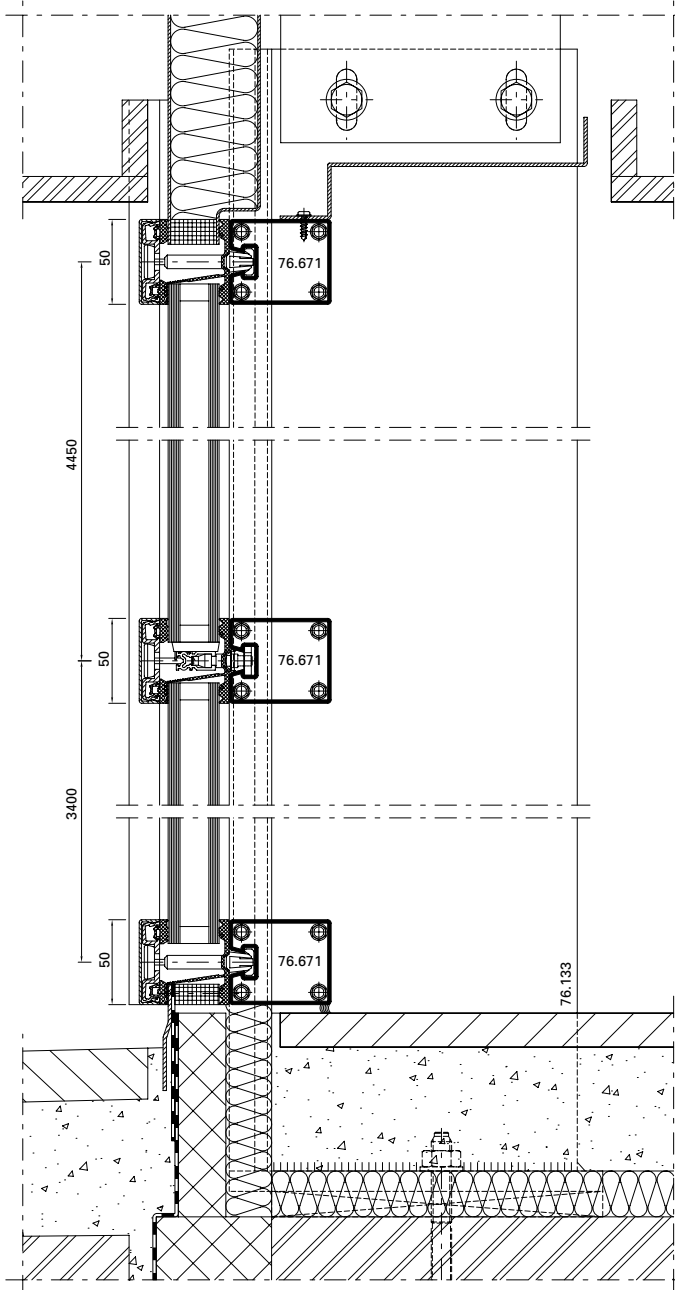

Ausgeführte Objekte  
Objets réalisés  
Completed projects

METALFORM

**Objekt:**

Werkhalle Glas Trösch,  
St.Gallen/CH

**System:**

VISS TVS

**Architekt:**

Schuchter Ehle, Architekten, St.Gallen/  
CH

**Objet:**

Atelier de Glas Trösch,  
Saint-Gall/CH

**Système:**

VISS TVS

**Architecte:**

Schuchter Ehle, Architekten,  
Saint-Gall/CH

**Project:**

Glas Trösch factory building,  
St. Gallen/CH

**System:**

VISS TVS

**Architect:**

Schuchter Ehle, Architekten, St.Gallen/  
CH





**Objekt:**

Voentorg Center,  
Moskau/RU

**System:**

VISS TV, VISS Fire

**Architekt:**

Mosprojekt-2: Kolosnitsin Vladimir  
Vasilyevich / Starikov Alexander  
Fedorovich, Moskau/RU

**Objet:**

Centre Voentorg,  
Moscou/RU

**Système:**

VISS TV, VISS Fire

**Architecte:**

Mosprojekt-2: Kolosnitsin Vladimir  
Vasilyevich / Starikov Alexander  
Fedorovich, Moscou/RU

**Project:**

Voentorg Center,  
Moscow/RU

**System:**

VISS TV, VISS Fire

**Architect:**

Mosprojekt-2: Kolosnitsin Vladimir  
Vasilyevich / Starikov Alexander  
Fedorovich, Moscow/RU



Ausgeführte Objekte  
Objets réalisés  
Completed projects

**METALFORM**

**Objekt:**

Neue Messehalle  
(Kielce Trade Fairs), Kielce/PL

**System:**

VISS TVS (vertikal und schräg),  
Janisol 2 E130, Faltdore

**Architekt:**

bsp Architekten: Barbara Średniawa,  
Gliwice/PL

**Objet:**

Nouveau hall d'exposition  
(Kielce Trade Fairs), Kielce/PL

**Système:**

VISS TVS (vertical et oblique),  
Janisol 2 E130, Porte accordéon

**Architecte:**

bsp Architekten: Barbara Średniawa,  
Gliwice/PL

**Project:**

New exhibition hall  
(Kielce Trade Fairs), Kielce/PL

**System:**

VISS TVS (vertical and sloping),  
Janisol 2 E130, Folding doors

**Architect:**

bsp Architekten: Barbara Średniawa,  
Gliwice/PL



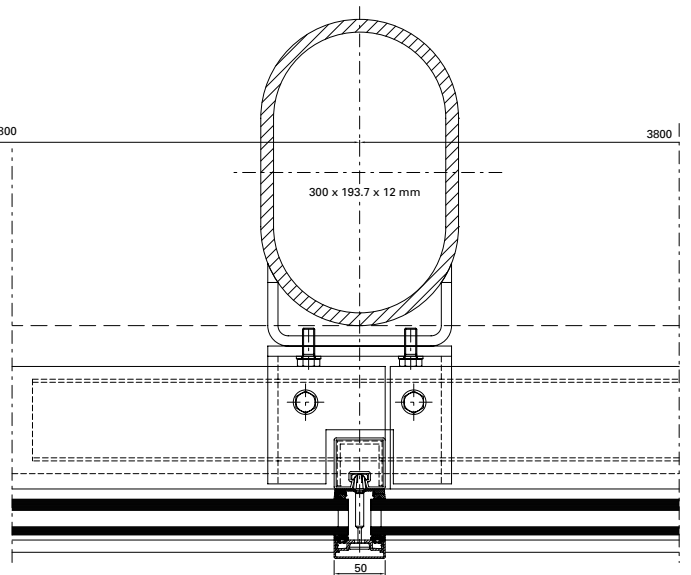
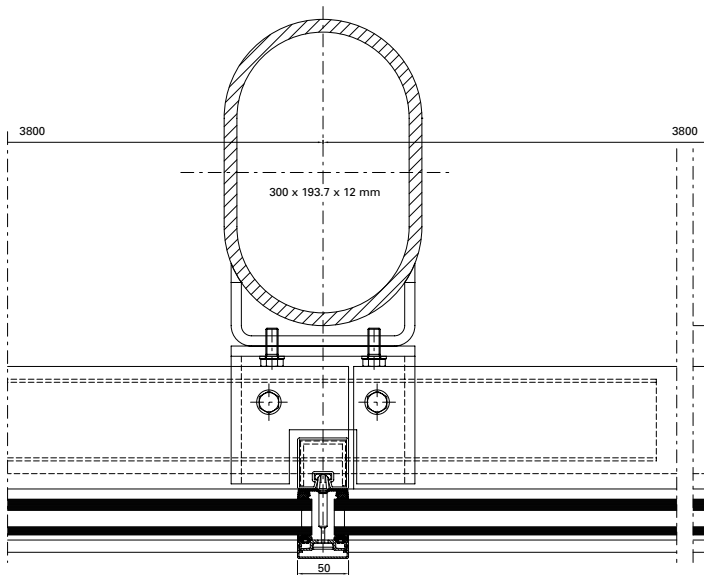
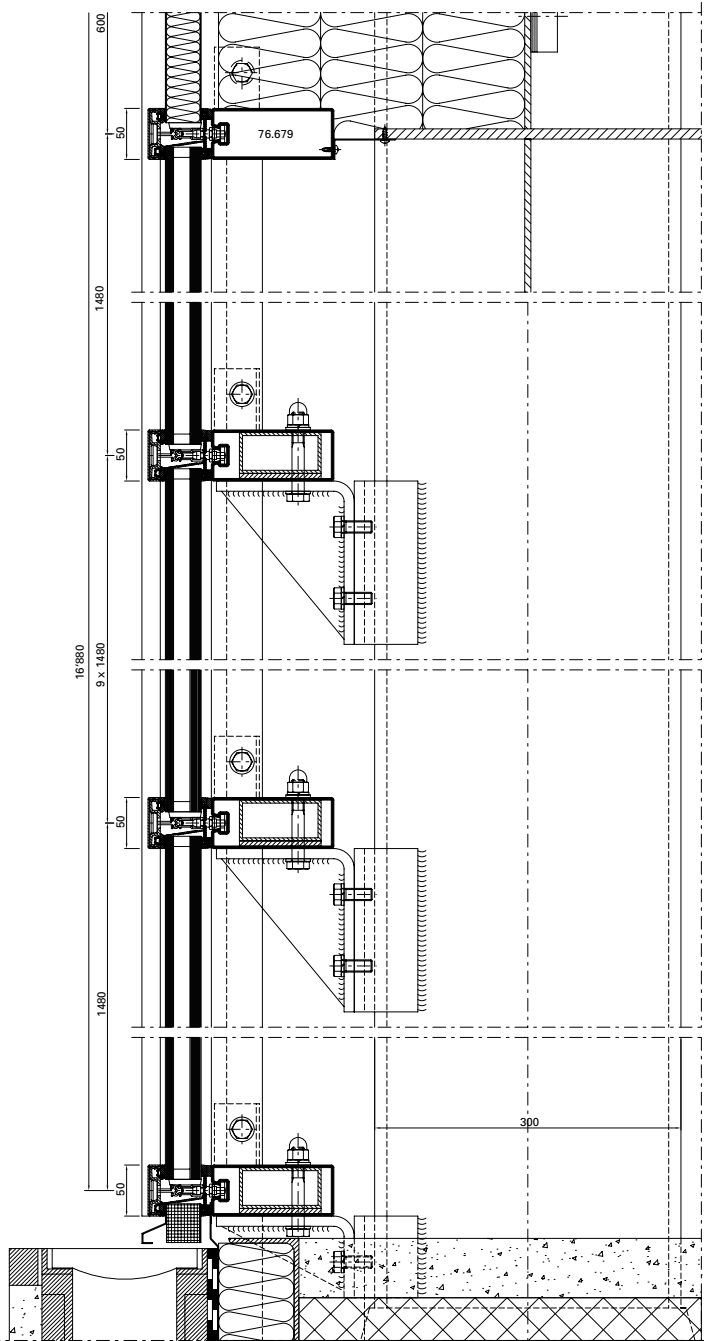



3 Wissenschafts-  
zentrum Kopernikus,  
Warschau/PL



4 Schloss Novy Svetlov,  
Bojkovice/CZ



5 Hotel Magyar Király,  
Székesfehérvár/HU



6 Theater- und  
Konzerthaus Kilden,  
Kristiansand/NO



8 Museum für  
moderne Kunst,  
Zagreb/HR



10 Museum für Kunst  
und Kulturgeschichte  
Altona,  
Hamburg-Altona/DE



11 TransPort  
(Flughafen Schiphol),  
Amsterdam/NL



12 Büro- und  
Geschäftshaus  
«Hillsite»,  
Schwalbach am  
Taunus/DE



14 Zentralarchiv EDF,  
Bure/FR



16 Gemeindehaus,  
Ruidellots de la  
Selva/ES



17 Hauptbahnhof,  
Köln/DE



18 Universität  
Lausanne  
«Géopolis»,  
Lausanne/CH



20 Jansen AG, Campus,  
Oberriet/CH



22 Bildungsforum,  
Potsdam/DE



24 Besucherzentrum  
«Alte Wasserzentrale»,  
Pietra Neamt/RO



26 Hotel Novi Spa,  
Novi Vinodolski/HR



27 Solvias AG, Büro-  
und Lagergebäude,  
Kaiseraugst/CH



28 Médiathèque,  
Pau/FR



30 «Mumuth» Haus  
für Musik &  
Musiktheater der  
Kunstuniversität,  
Graz/AT



32 Centre Pompidou,  
Metz/FR



33 Alters- und  
Pflegeheim,  
Burgdorf/CH



34 Drents Museum,  
Assen/NL



36 Akustik-Tunnels,  
Warschau/PL



38 Jin Ji Hu  
Kempinski Hotel,  
Suzhou/CN



39 Historisches  
Museum,  
Kharkov/UA



40 Kunstgebäude,  
Stuttgart/DE



42 3-Feldsporthalle,  
Ingelfingen/DE



44 Musikkonservatorium,  
Bilbao/ES



45 Landesberufsschule,  
Mureck/AT



46 Hafencity Schule,  
Hamburg/DE

# METALFORM



48 Drehrestaurant  
«Hoher Kasten»,  
Brülisau/CH



50 Hauptbahnhof  
«Rotterdam Centraal»,  
Rotterdam/NL



52 IGuzzini  
Illuminazione,  
Barcelona/ES



54 «Erasmus»  
Studenten-Pavillon,  
Rotterdam/NL



56 Hochschule  
«Anstalt für  
angewandte  
Wissenschaften»,  
Dessau/DE



57 Justizgebäude,  
Würzburg/DE



58 Halle M, Jansen AG,  
Oberriet/CH



60 Vogtlandhalle  
(Stadthalle),  
Greiz/DE



62 Ausbau Messehalle  
BEA Expo,  
Bern/CH



63 MAN Nutzfahrzeuge,  
Werkserweiterung,  
München/DE



64 Museumsquartier,  
Den Bosch/NL



66 Werkhalle  
Glas Trösch,  
St.Gallen/CH



67 Voentorg Center,  
Moskau/R



68 Neue Messehalle  
(Kielce Trade Fairs),  
Kielce/PL

Ausgeführte Objekte  
Objets réalisés  
Completed projects

**JANSEN**  
**METALFORM**

**Objekt:**

Wissenschaftszentrum Kopernikus,  
Centrum Nauki Kopernik, Warschau/PL

**System:**

VISS TVS, VISS SG, VISS Fire,  
Janisol 2 EI30, Janisol SG

**Architekt:**

RAR-2 Laboratorium Architektury  
Jan Kubec, Ruda Śląska/PL

**Objet:**

Centre de recherche Copernique,  
Centrum Nauki Kopernik, Varsovie/PL

**Système:**

VISS TVS, VISS SG, VISS Fire,  
Janisol 2 EI30, Janisol SG

**Architecte:**

RAR-2 Laboratorium Architektury  
Jan Kubec, Ruda Śląska/PL

**Project:**

Copernicus Science Centre,  
Centrum Nauki Kopernik, Warsaw/PL

**System:**

VISS TVS, VISS SG, VISS Fire,  
Janisol 2 EI30, Janisol SG

**Architect:**

RAR-2 Laboratorium Architektury  
Jan Kubec, Ruda Śląska/PL







**Objekt:**

Schloss Novy Svetlov, Bojkovice/CZ

**System:**

VISS SG, VISS TVS (schräg)

**Architekt:**

Stavos s.r.o., Příbram/CZ

**Objet:**

Château Novy Svetlov, Bojkovice/CZ

**Système:**

VISS SG, VISS TVS (oblique)

**Architecte:**

Stavos s.r.o., Příbram/CZ

**Project:**

Novy Svetlov castle, Bojkovice/CZ

**System:**

VISS SG, VISS TVS (sloping)

**Architect:**

Stavos s.r.o., Příbram/CZ



**Objekt:**

Hotel Magyar Király,  
Székesfehérvár/HU

**System:**

VISS TVS (schräg)

**Architekt:**

Szendro Epitesz Studio, Budapest/HU

**Objet:**

Hôtel Magyar Király,  
Székesfehérvár/HU

**Système:**

VISS TVS (oblique)

**Architecte:**

Szendro Epitesz Studio, Budapest/HU

**Project:**

Hotel Magyar Király, Székesfehérvár/  
HU

**System:**

VISS TVS (sloping)

**Architect:**

Szendro Epitesz Studio, Budapest/HU



Ausgeführte Objekte  
Objets réalisés  
Completed projects

METALFORM

**Objekt:**

Theater- und Konzerthaus Kilden,  
Kristiansand/NO

**System:**

VISS I<sub>x</sub>tra

**Architekt:**

ALA Architects, Helsinki/SF

**Objet:**

Maison du théâtre et des concerts  
Kilden, Kristiansand/NO

**Système:**

VISS I<sub>x</sub>tra

**Architecte:**

ALA Architects, Helsinki/SF

**Project:**

Kilden Performing Arts Centre,  
Kristiansand/NO

**System:**

VISS I<sub>x</sub>tra

**Architect:**

ALA Architects, Helsinki/SF



Fotos: Jiri Havran, Oslo

# METALFORM

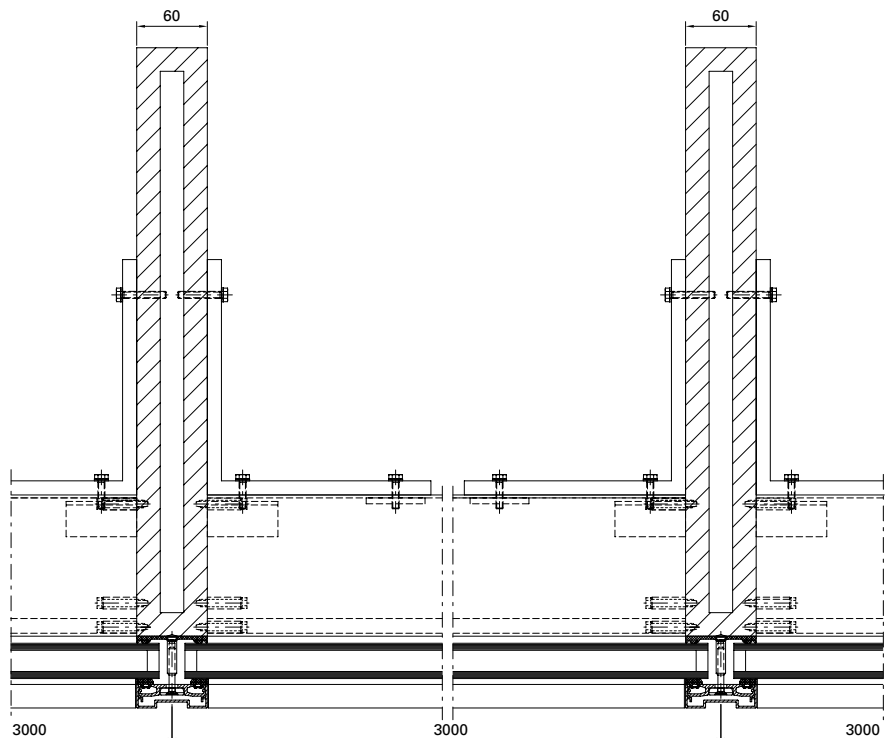
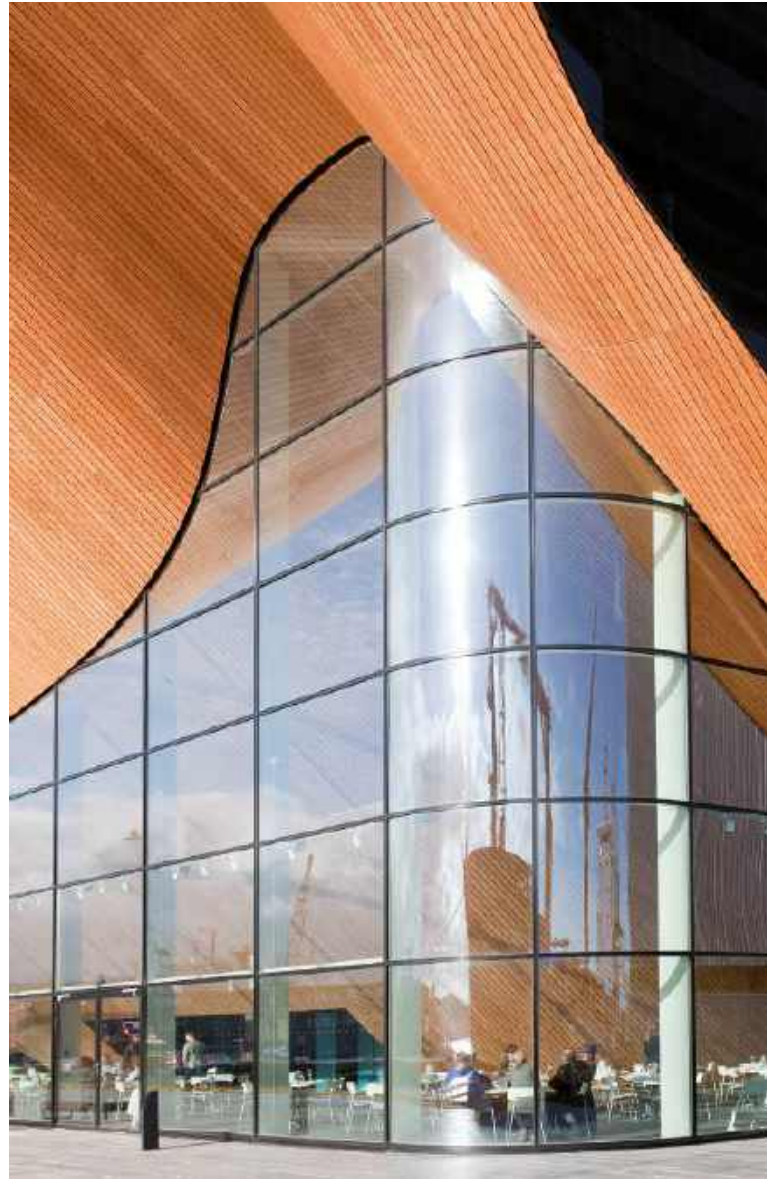
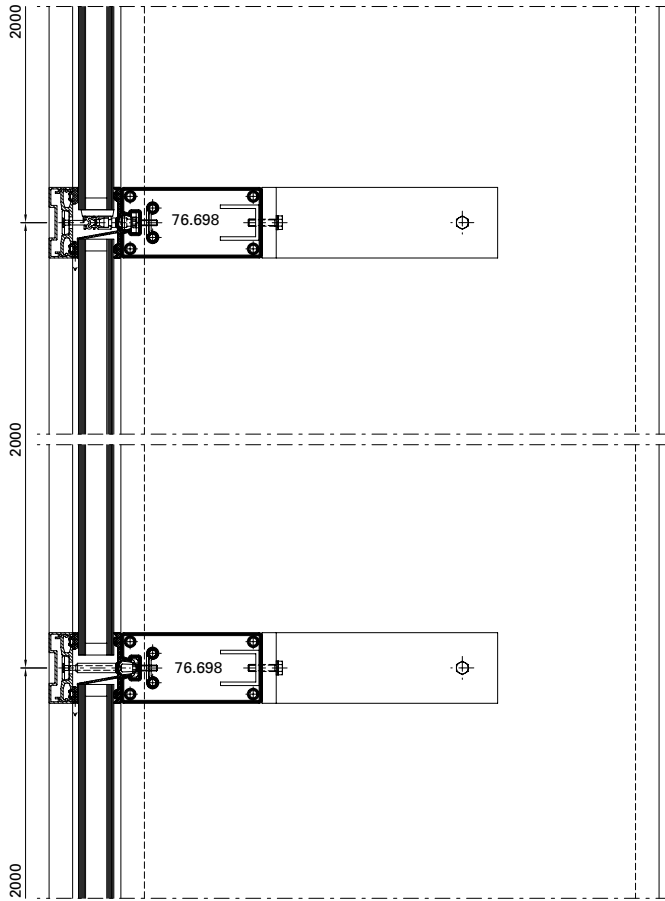

Ausgeführte Objekte  
Objets réalisés  
Completed projects

METALFORM

**Objekt:**

Museum für moderne Kunst, Zagreb/  
HR

**System:**

VISS SG

**Architekt:**

Igor Franić Architekturstudio SZA,  
Zagreb/HR

**Objet:**

Musée de l'art contemporain,  
Zagreb/HR

**Système:**

VISS SG

**Architecte:**

Igor Franić Architekturstudio SZA,  
Zagreb/HR

**Project:**

Museum of Contemporary Art, Zagreb/  
HR

**System:**

VISS SG

**Architect:**

Igor Franić Architekturstudio SZA,  
Zagreb/HR





Ausgeführte Objekte  
Objets réalisés  
Completed projects

## METALFORM



**Objekt:**

Museum für Kunst und  
Kulturgeschichte Altona,  
Hamburg-Altona/DE

**System:**

VISS I<sub>x</sub>tra, Janisol 2 EI30

**Architekt:**

Störmer Murphy and Partners GbR,  
Hamburg/DE

**Objet:**

Musée de l'art et de l'histoire  
de la civilisation Altona,  
Hambourg-Altona/DE

**Système:**

VISS I<sub>x</sub>tra, Janisol 2 EI30

**Architecte:**

Störmer Murphy and Partners GbR,  
Hambourg/DE

**Project:**

Altona Museum of Art and  
Cultural History Altona,  
Hamburg-Altona/DE

**System:**

VISS I<sub>x</sub>tra, Janisol 2 EI30

**Architect:**

Störmer Murphy and Partners GbR,  
Hamburg/DE



Fotos: Jochen Helle, Dortmund

**Objekt:**

TransPort (Flughafen Schiphol),  
Amsterdam/NL

**System:**

VISS Basic TVS Fire, VISS TVS

**Architekt:**

Architectenbureau Paul de Ruiter,  
Amsterdam/NL

**Objet:**

TransPort (aéroport Schiphol),  
Amsterdam/NL

**Système:**

VISS Basic TVS Fire, VISS TVS

**Architecte:**

Architectenbureau Paul de Ruiter,  
Amsterdam/NL

**Project:**

TransPort (Schiphol airport),  
Amsterdam/NL

**System:**

VISS Basic TVS Fire, VISS TVS

**Architect:**

Architectenbureau Paul de Ruiter,  
Amsterdam/NL





Ausgeführte Objekte  
Objets réalisés  
Completed projects

METALFORM

**Objekt:**

Büro- und Geschäftshaus «Hillsite»,  
Schwalbach am Taunus/DE

**System:**

VISS Semi SG

**Architekt:**

Meixner-Schlüter-Wendt Architekten,  
Frankfurt am Main/DE

**Objet:**

Immeuble de bureaux et de commerce  
«Hillsite», Schwalbach am Taunus/DE

**Système:**

VISS Semi SG

**Architecte:**

Meixner-Schlüter-Wendt Architekten,  
Frankfurt am Main/DE

**Project:**

«Hillsite» office complex,  
Schwalbach am Taunus/DE

**System:**

VISS Semi SG

**Architect:**

Meixner-Schlüter-Wendt Architekten,  
Frankfurt am Main/DE

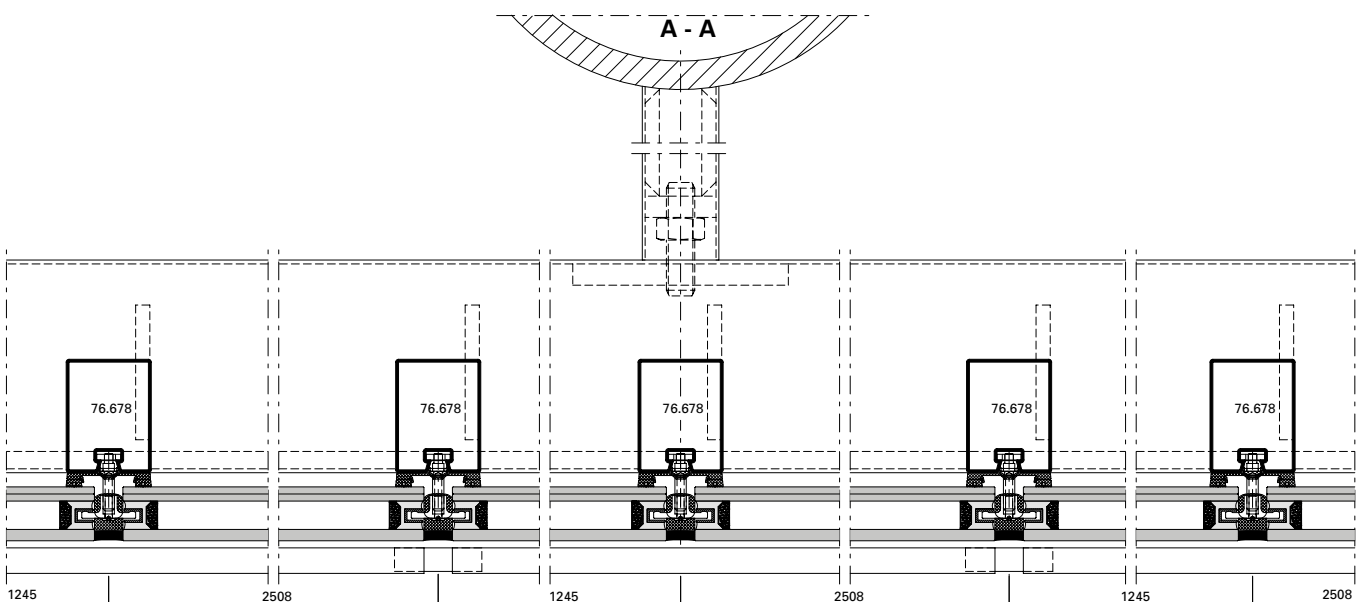

# METALFORM

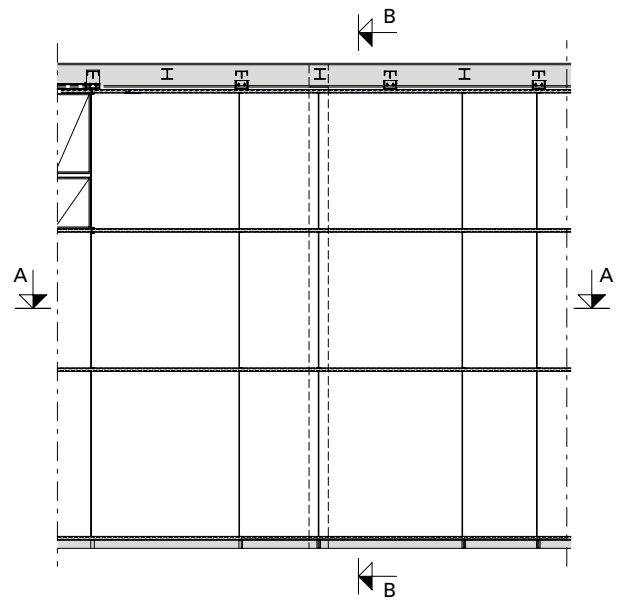
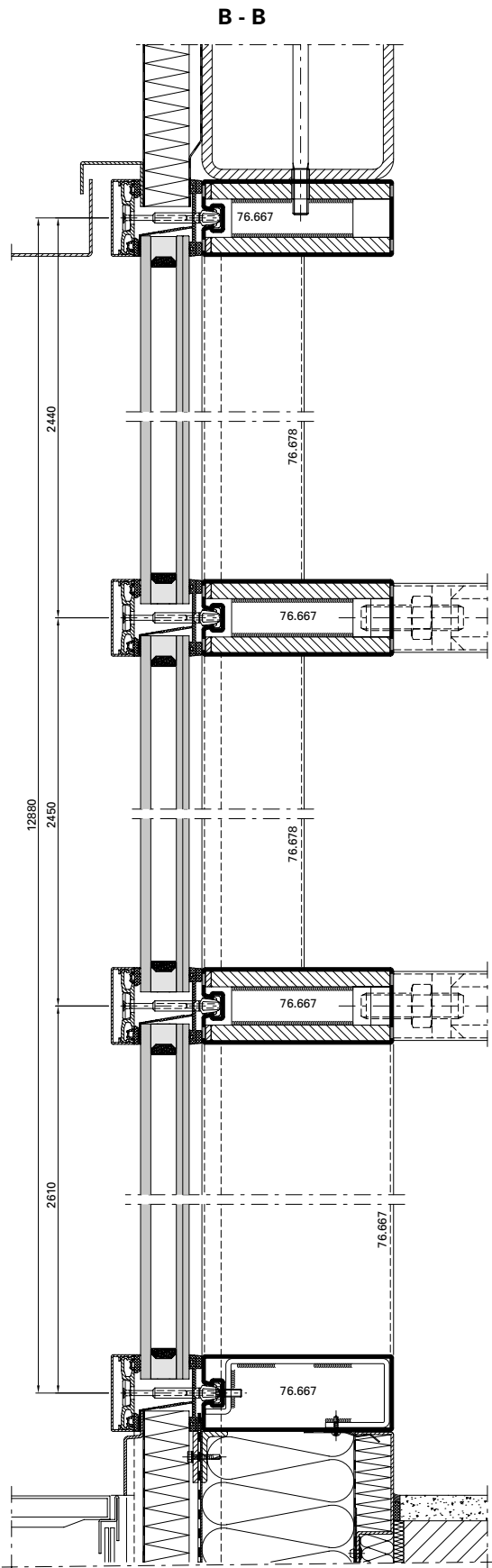

Ausgeführte Objekte  
Objets réalisés  
Completed projects

METALFORM

**Objekt:**

Zentralarchiv EDF, Bure/FR

**System:**

VISS TVS, Janisol Türen Edelstahl

**Architekt:**

LAN (Local Architecture Network),  
Paris/FR

**Objet:**

Centre d'archives EDF, Bure/FR

**Système:**

VISS TVS, portes Janisol acier Inox

**Architecte:**

LAN (Local Architecture Network), Paris/  
FR

**Project:**

Central archive EDF, Bure/FR

**System:**

VISS TVS, Janisol doors stainless steel

**Architect:**

LAN (Local Architecture Network),  
Paris/FR

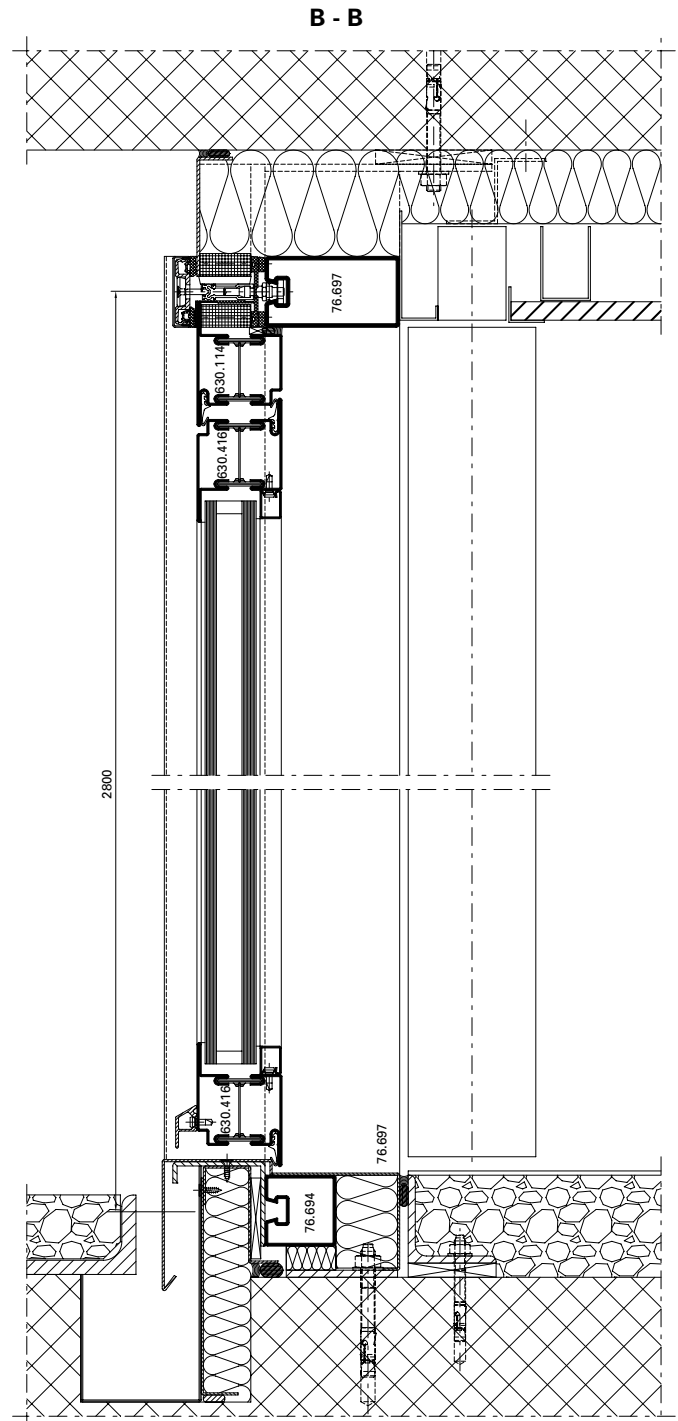

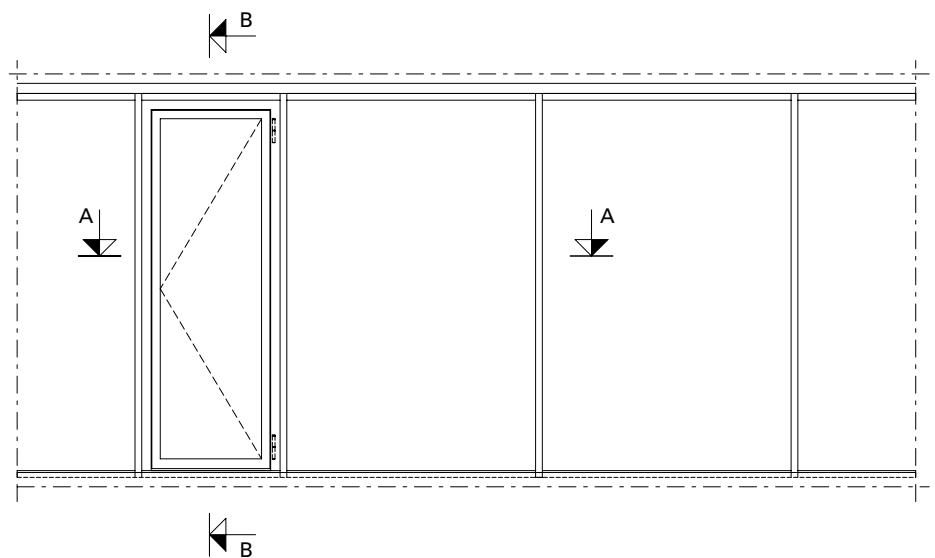
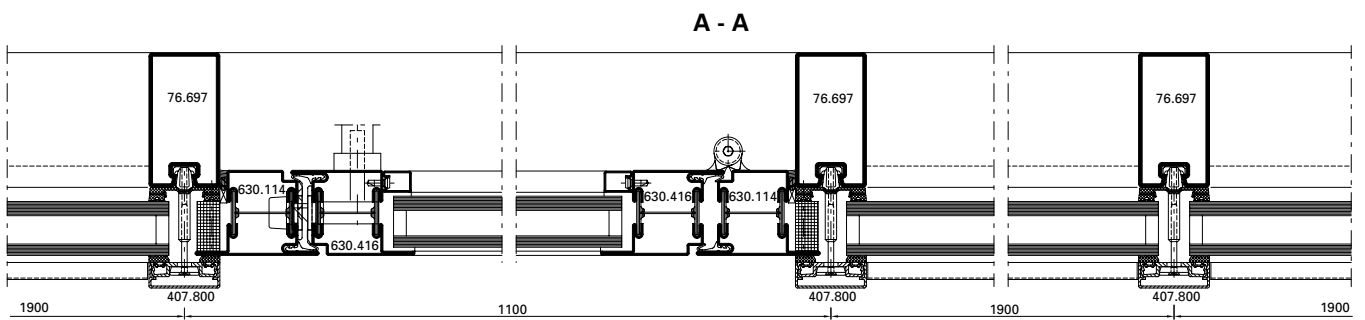

Ausgeführte Objekte  
Objets réalisés  
Completed projects

METALFORM

**Objekt:**

Gemeindehaus,  
Ruidellots de la Selva/ES

**System:**

VISS TVS

**Architekt:**

Pla & Padrosa S.A., Girona/ES

**Objet:**

Hôtel de ville,  
Ruidellots de la Selva/ES

**Système:**

VISS TVS

**Architecte:**

Pla & Padrosa S.A., Girona/ES

**Project:**

Town hall,  
Ruidellots de la Selva/ES

**System:**

VISS TVS

**Architect:**

Pla & Padrosa S.A., Girona/ES



# METALFORM

**Objekt:**

Hauptbahnhof, Köln/DE

**System:**

VISS TV, Jansen-Economy 50 Türen,  
Janisol Türen Edelstahl

**Architekt:**

Kopka und Theil Architekten,  
Dortmund/DE

**Objet:**

Gare centrale, Cologne/DE

**Système:**

VISS TV, portes Jansen-Economy 50,  
portes Janisol acier Inox

**Architecte:**

Kopka und Theil Architekten,  
Dortmund/DE

**Project:**

Central station, Cologne/DE

**System:**

VISS TV, Jansen-Economy 50 doors,  
Janisol stainless steel doors

**Architect:**

Kopka und Theil Architekten,  
Dortmund/DE



Fotos: Jochen Helle, Dortmund



# Ausgeführte Objekte Objets réalisés Completed projects

## METALFORM

**Objekt:**

UNIL, Universität Lausanne «Géopolis»,  
Lausanne/CH

**System:**

VISS Fire, VISS TV, Janisol 2 EI30

**Architekt:**

Itten + Brechbühl Architekten,  
Büro Lausanne, Lausanne/CH

**Objet:**

UNIL, Université de Lausanne  
«Géopolis», Lausanne/CH

**Système:**

VISS Fire, VISS TV, Janisol 2 EI30

**Architecte:**

Itten + Brechbühl Architekten,  
Büro Lausanne, Lausanne/CH

**Project:**

UNIL, University of Lausanne  
«Géopolis», Lausanne/CH

**System:**

VISS Fire, VISS TV, Janisol 2 EI30

**Architect:**

Itten + Brechbühl Architekten,  
Büro Lausanne, Lausanne/CH

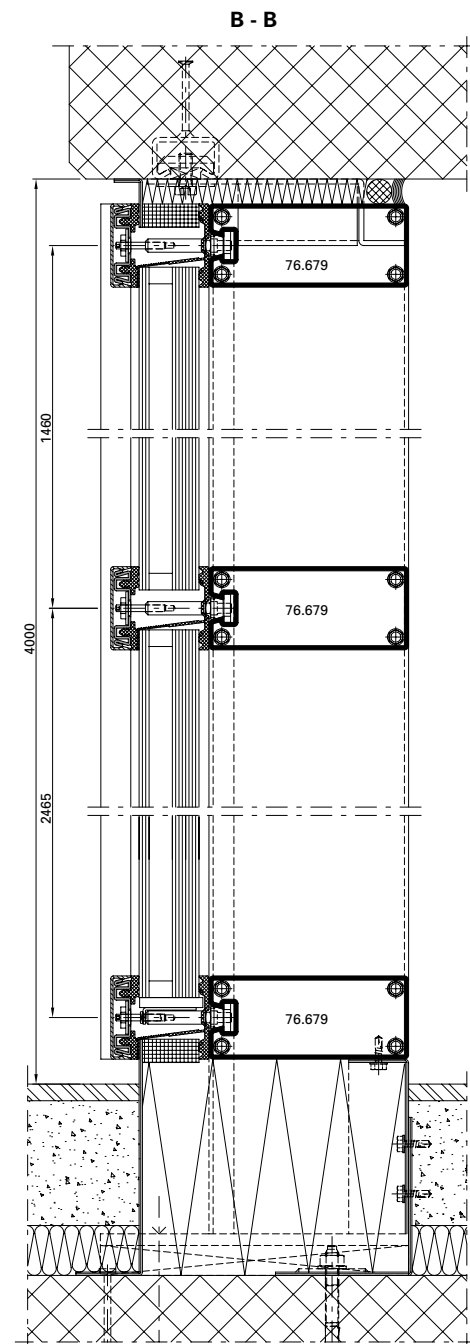

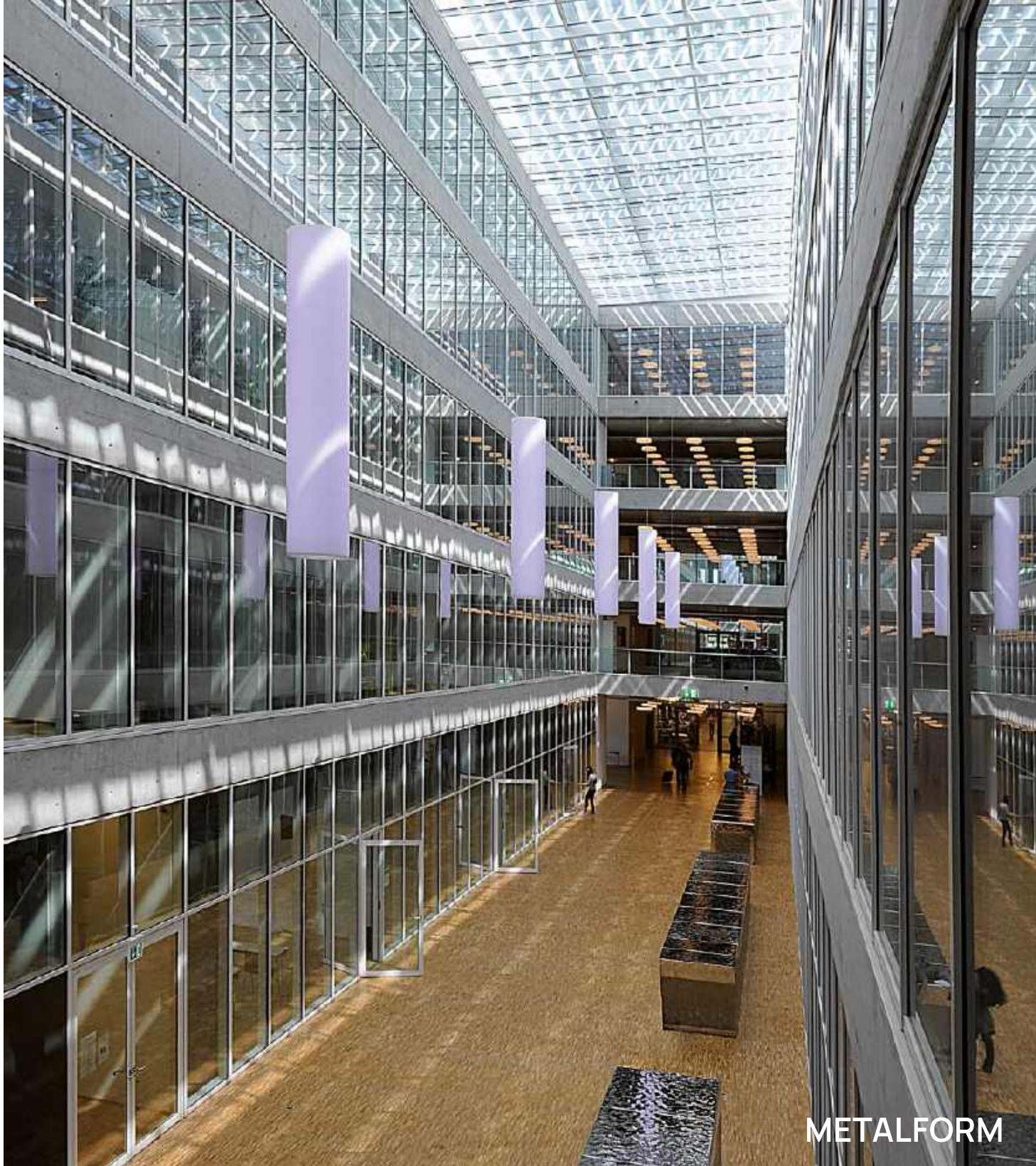

METALFORM

A - A

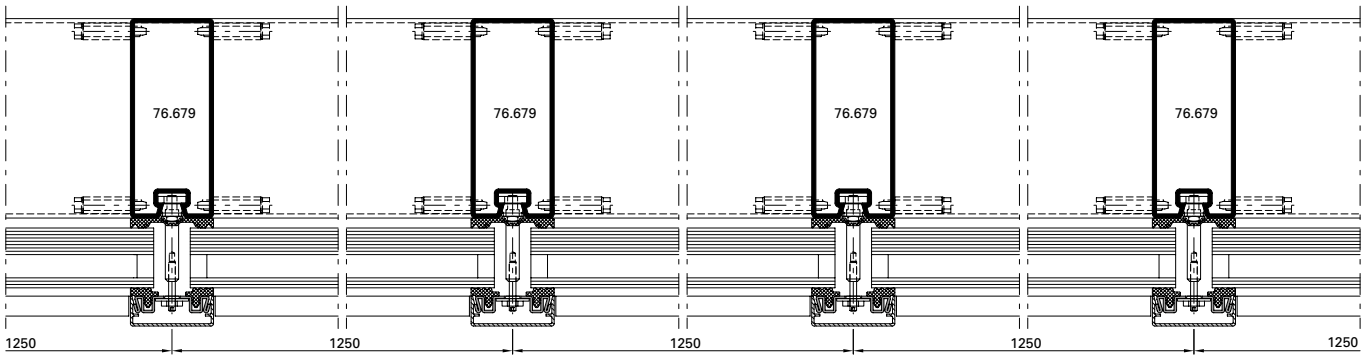



Ausgeführte Objekte  
Objets réalisés  
Completed projects

METALFORM

**Objekt:**

Jansen AG, Campus, Oberriet/CH

**System:**

VISS SG

**Architekt:**

Davide Macullo Architects, Lugano/CH

**Objet:**

Jansen AG, Campus, Oberriet/CH

**Système:**

VISS SG

**Architecte:**

Davide Macullo Architects, Lugano/CH

**Project:**

Jansen AG, Campus, Oberriet/CH

**System:**

VISS SG

**Architect:**

Davide Macullo Architects, Lugano/CH

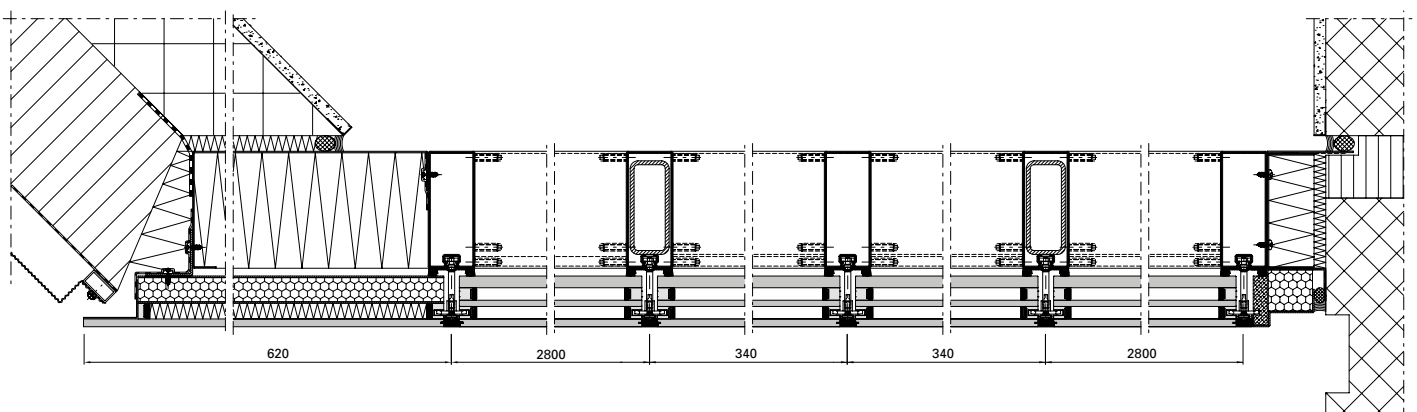

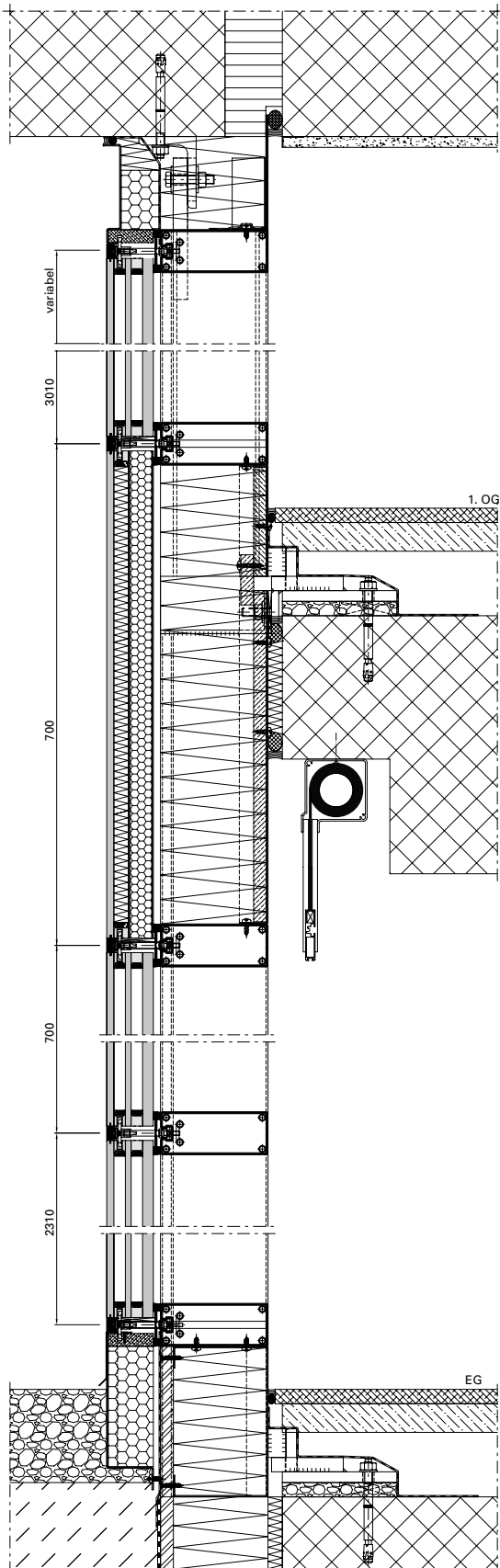

Ausgeführte Objekte  
Objets réalisés  
Completed projects

METALFORM

**Objekt:**

Bildungsforum, Potsdam/DE

**System:**

VISS TVS HI, VISS Fire

**Architekt:**

Reiner Becker Architekten BDA, Berlin/  
DE

**Objet:**

Forum de formation, Potsdam/DE

**Système:**

VISS TVS HI, VISS Fire

**Architecte:**

Reiner Becker Architekten BDA, Berlin/  
DE

**Project:**

Education forum, Potsdam/DE

**System:**

VISS TVS HI, VISS Fire

**Architect:**

Reiner Becker Architekten BDA, Berlin/  
DE





Fotos: Stephan Falk, Berlin



Ausgeführte Objekte  
Objets réalisés  
Completed projects

METALFORM

**Objekt:**

Besucherzentrum «Alte Wasserzentrale», Pietra Neamt/RO

**System:**

VISS TVS

**Architekt:**

ZIP & BDX Studio, Marius Calin, Bukarest/RO

**Objet:**

Centre de visiteurs «ancienne centrale des eaux», Pietra Neamt/RO

**Système:**

VISS TVS

**Architecte:**

ZIP & BDX Studio, Marius Calin, Bukarest/RO

**Project:**

Visitor centre «old water station», Pietra Neamt/RO

**System:**

VISS TVS

**Architect:**

ZIP & BDX Studio, Marius Calin, Bukarest/RO

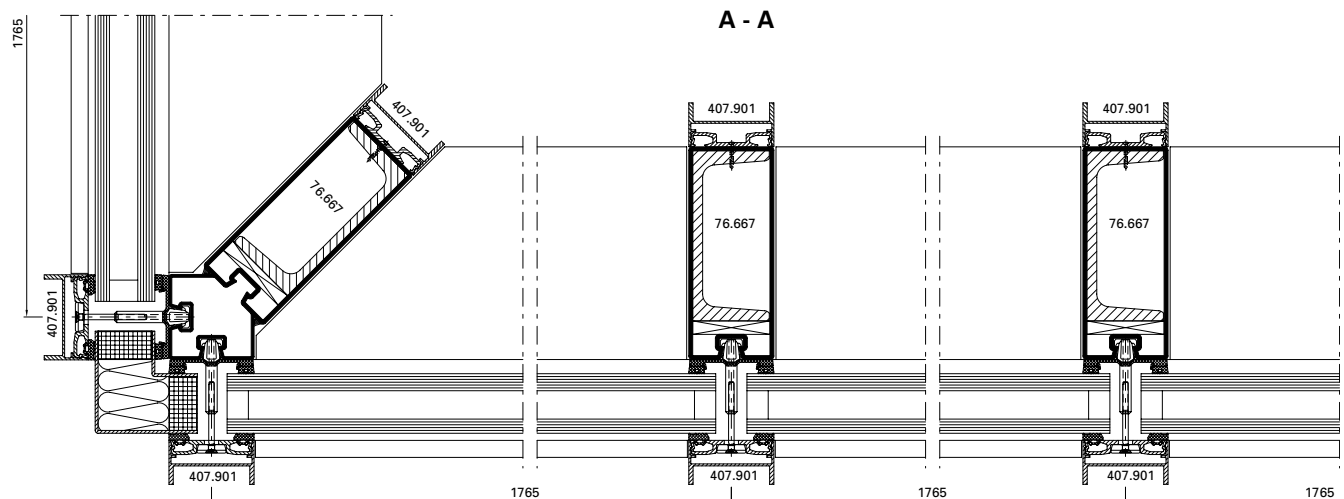

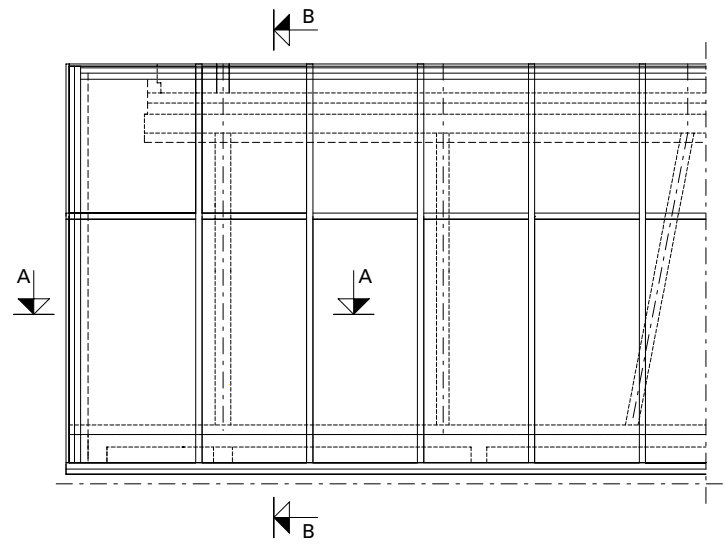
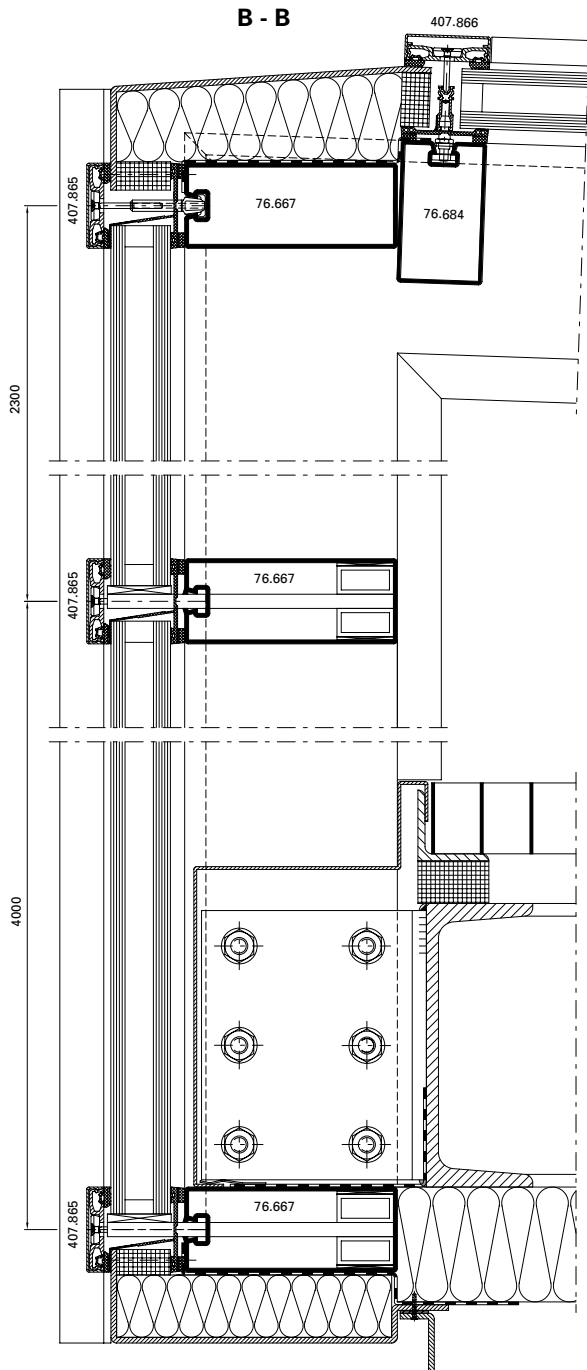

Ausgeführte Objekte  
Objets réalisés  
Completed projects

METALFORM

**Objekt:**

Hotel Novi Spa,  
Novi Vinodolski/HR

**System:**

VISS TV Linea

**Architekt:**

Architekturstudio Banas und Cimas,  
Rijeka/HR

**Objet:**

Hôtel Novi Spa,  
Novi Vinodolski/HR

**Système:**

VISS TV Linea

**Architecte:**

Architekturstudio Banas und Cimas,  
Rijeka/HR

**Project:**

Novi Spa Hotel,  
Novi Vinodolski/HR

**System:**

VISS TV Linea

**Architect:**

Architekturstudio Banas und Cimas,  
Rijeka/HR



**Objekt:**

Solvias AG, Büro- und Lagergebäude, Kaiseraugst/CH

**System:**

VISS TV Linea

**Architekt:**

Zwimpfer Partner Architekten, Basel/CH

**Objet:**

Solvias AG, immeuble de bureaux et d'entrepôt, Kaiseraugst/CH

**Système:**

VISS TV Linea

**Architecte:**

Zwimpfer Partner Architekten, Bâle/CH

**Project:**

Solvias AG, office and warehouse facility, Kaiseraugst/CH

**System:**

VISS TV Linea

**Architect:**

Zwimpfer Partner Architekten, Basle/CH





Ausgeführte Objekte  
Objets réalisés  
Completed projects

**METALFORM**

**Objekt:**

Médiathèque, Pau/FR

**System:**

VISS Fire EW60, VISS Basic,  
Janisol 3 E160

**Architekt:**

CANAL, Paris/FR

**Objet:**

Médiathèque, Pau/FR

**Système:**

VISS Fire EW60, VISS Basic,  
Janisol 3 E160

**Architecte:**

CANAL, Paris/FR

**Project:**

Médiathèque, Pau/FR

**System:**

VISS Fire EW60, VISS Basic,  
Janisol 3 E160

**Architect:**

CANAL, Paris/FR



A - A

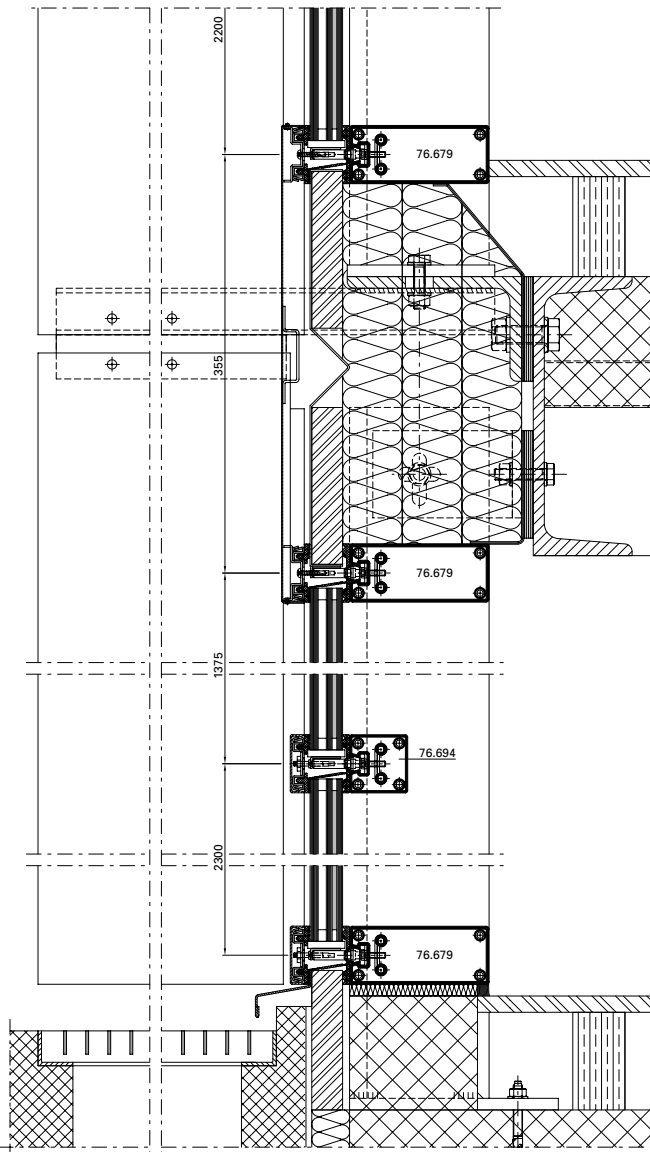

B - B

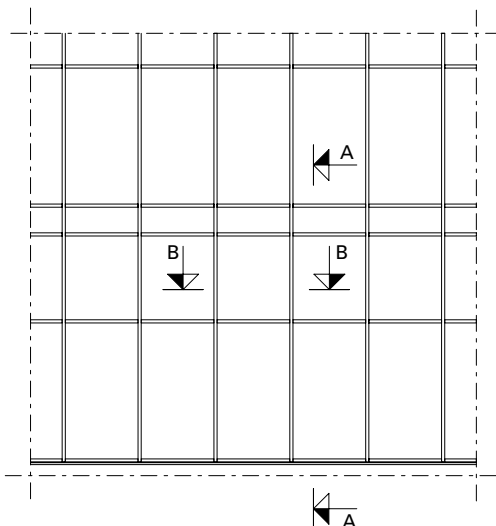
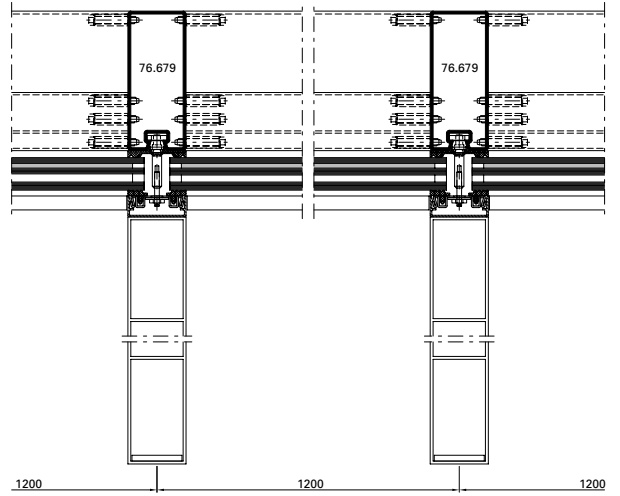

Ausgeführte Objekte  
Objets réalisés  
Completed projects

**METALFORM**

**Objekt:**

«Mumuth» Haus für Musik & Musiktheater der Kunstuniversität, Graz/AT

**System:**

VISS TVS

**Architekt:**

UNStudio, Arch. Ben van Berkel en Bos, Amsterdam/NL

**Objet:**

«Mumuth» Maison de la musique & du théâtre musical de l'université des arts, Grace/AT

**Système:**

VISS TVS

**Architecte:**

UNStudio, Arch. Ben van Berkel en Bos, Amsterdam/NL

**Project:**

«Mumuth» House of Music & Music Drama at the University of Music and Performing Arts, Graz/AT

**System:**

VISS TVS

**Architect:**

UNStudio, Arch. Ben van Berkel en Bos, Amsterdam/NL



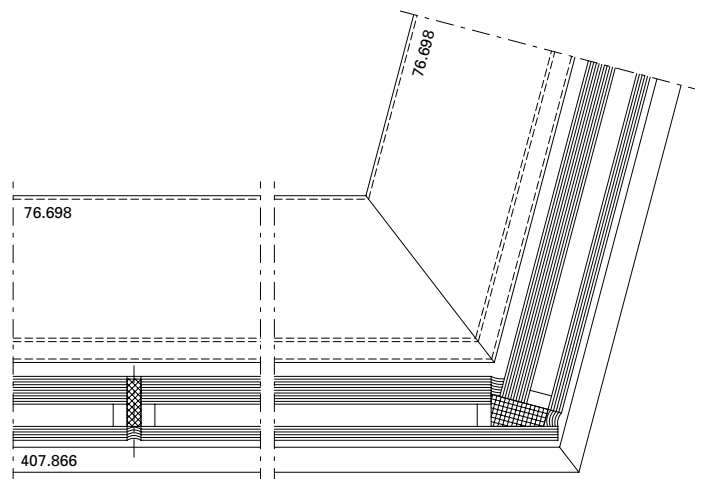
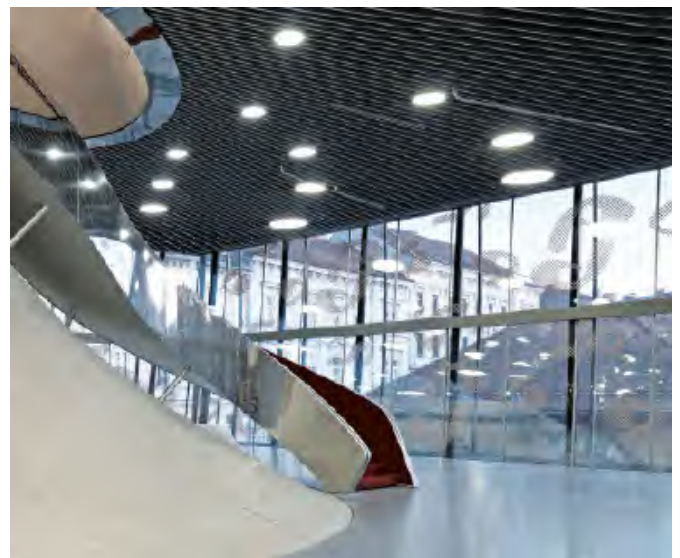
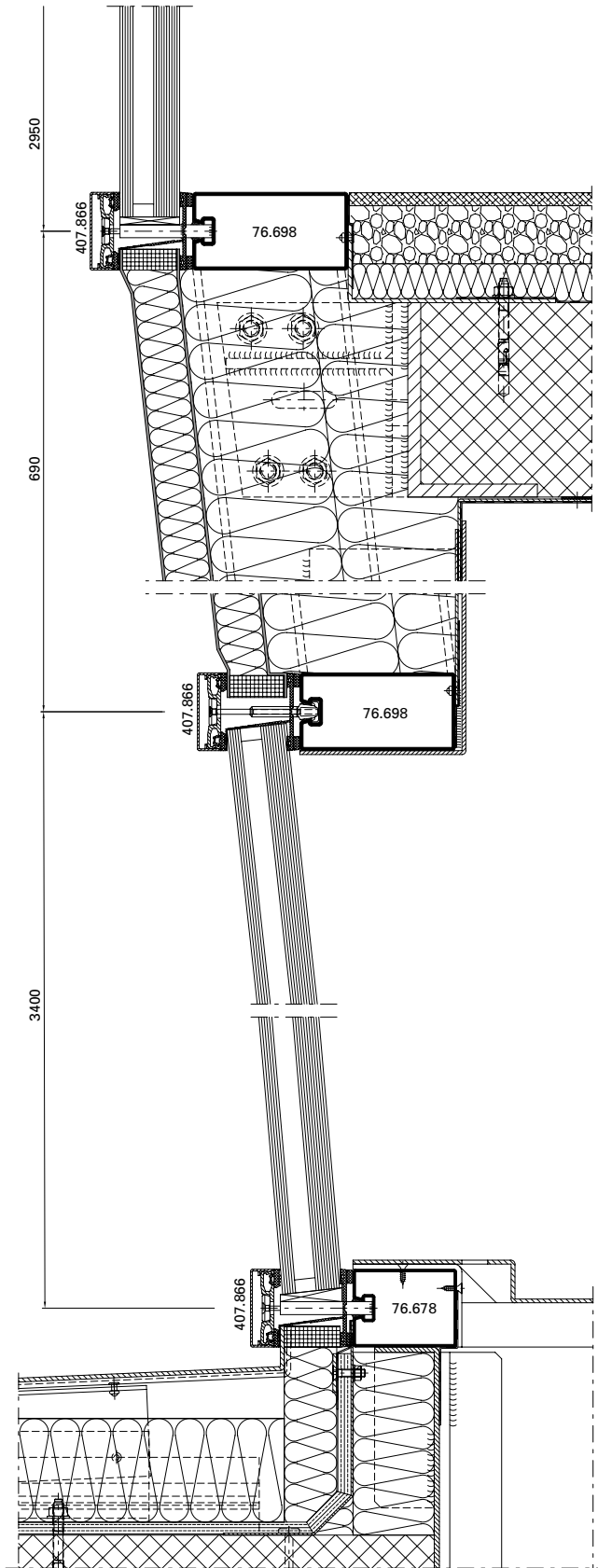



**Project:**

Centre Pompidou, Metz/FR

**System:**

VISS Fire EI60,  
Jansen-Economy 50 E30

**Architect:**

Shigeru Ban Architects, Paris/FR

**Objet:**

Centre Pompidou, Metz/FR

**Système:**

VISS Fire EI60,  
Jansen-Economy 50 E30

**Architecte:**

Shigeru Ban Architects, Paris/FR

**Objekt:**

Centre Pompidou, Metz/FR

**System:**

VISS Fire EI60,  
Jansen-Economy 50 E30

**Architekt:**

Shigeru Ban Architects, Paris/FR



**Objekt:**

Alters- und Pflegeheim,  
Burgdorf/CH

**System:**

VISS Basic TV

**Architekt:**

Gauer Itten Messerli Architekten AG,  
Bern/CH

**Objet:**

Home pour personnes âgées, Burgdorf/  
CH

**Système:**

VISS Basic TV

**Architecte:**

Gauer Itten Messerli Architekten AG,  
Bern/CH

**Project:**

Old-age and nursing home, Burgdorf/  
CH

**System:**

VISS Basic TV

**Architect:**

Gauer Itten Messerli Architekten AG,  
Bern/CH



Ausgeführte Objekte  
Objets réalisés  
Completed projects

METALFORM

**Objekt:**

Drents Museum, Assen/NL

**System:**

VISS Basic TV,  
Jansen-Economy 50 EW60

**Architekt:**

Designed by Erick van Egeraat,  
Rotterdam/NL

**Objet:**

Musée Drents, Assen/NL

**Système:**

VISS Basic TV,  
Jansen-Economy 50 EW60

**Architecte:**

Designed by Erick van Egeraat,  
Rotterdam/NL

**Project:**

Drents Museum, Assen/NL

**System:**

VISS Basic TV,  
Jansen-Economy 50 EW60

**Architect:**

Designed by Erick van Egeraat,  
Rotterdam/NL



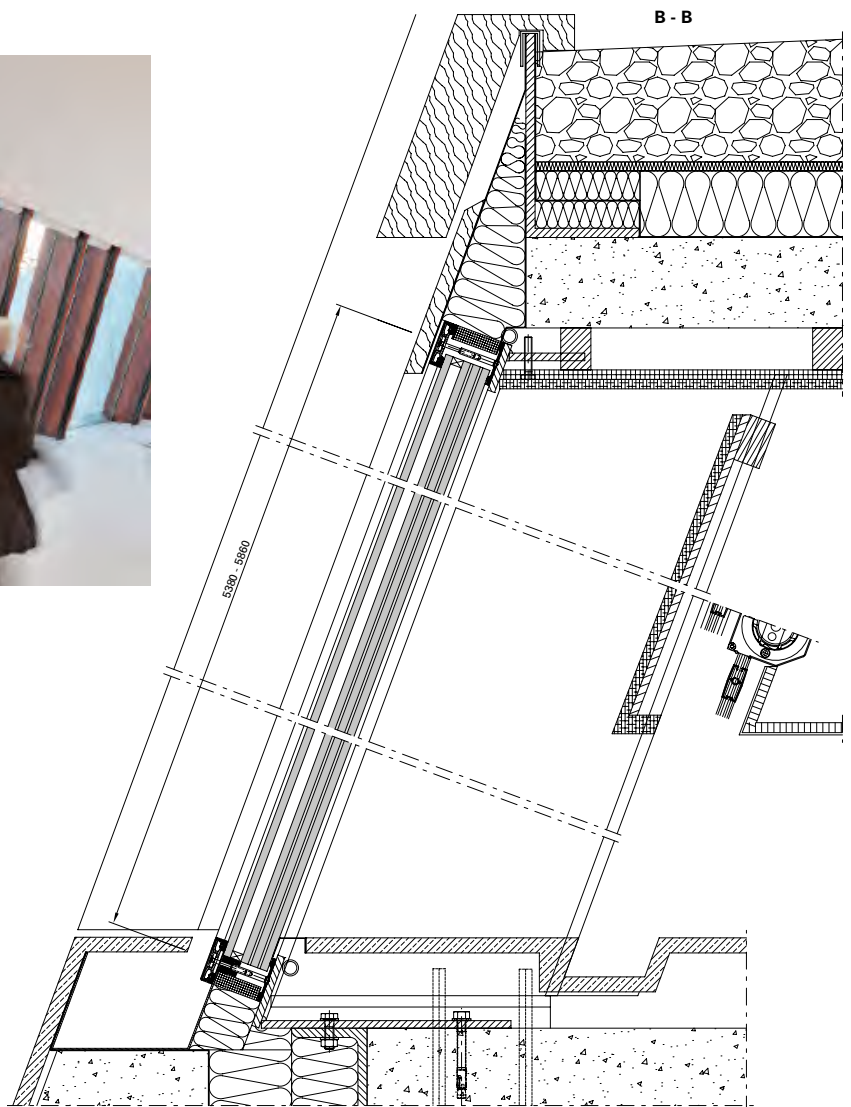
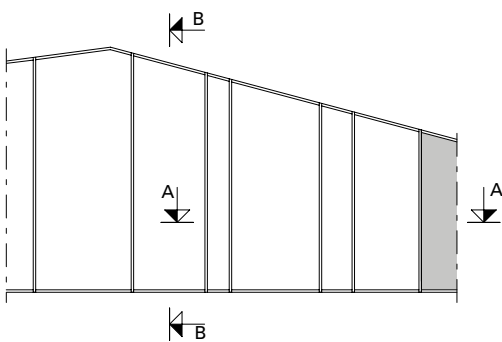
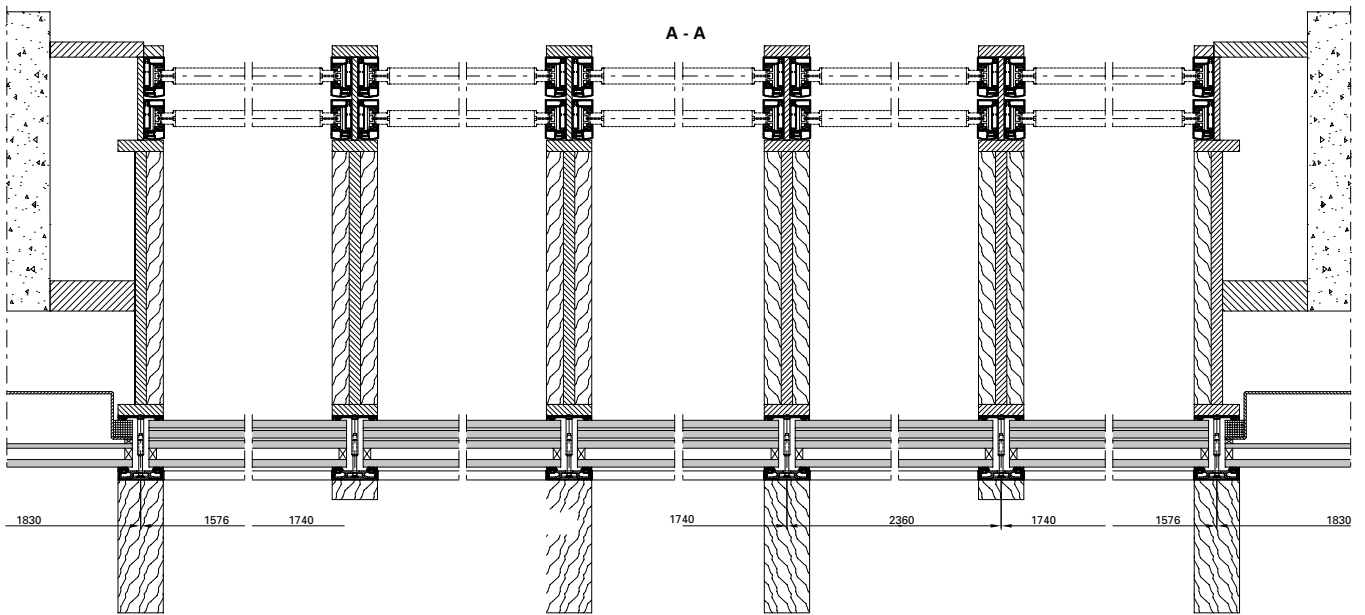



Ausgeführte Objekte  
Objets réalisés  
Completed projects

METALFORM

**Objekt:**

Akkustik-Tunnels,  
Warschau/PL

**System:**

VISS Basic TVS (schräg)

**Architekt:**

Transprojekt, Warschau/PL  
FOROOM Bartłomiej Grotte,  
Warschau/PL

**Objet:**

Tunnels acoustiques,  
Varsovie/PL

**Système:**

VISS Basic TVS (oblique)

**Architecte:**

Transprojekt, Varsovie/PL  
FOROOM Bartłomiej Grotte,  
Varsovie/PL

**Project:**

Acoustic tunnels,  
Warsaw/PL

**System:**

VISS Basic TVS (sloping)

**Architect:**

Transprojekt, Warsaw/PL  
FOROOM Bartłomiej Grotte,  
Warsaw/PL

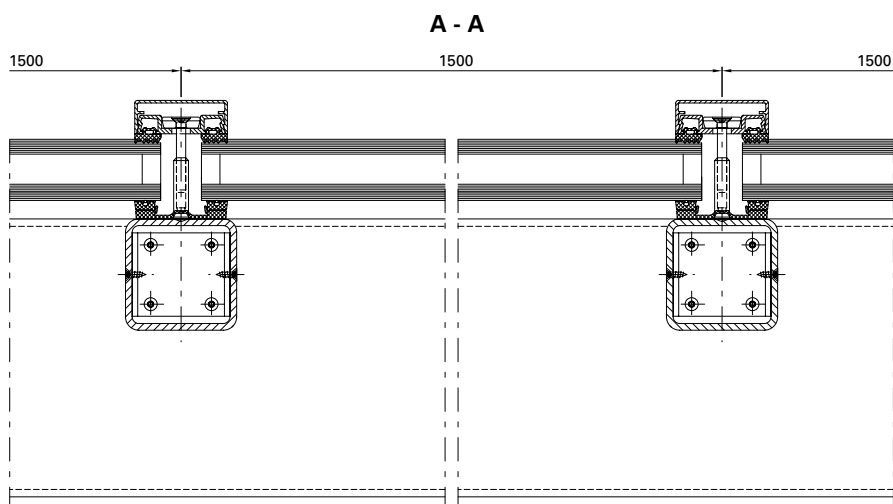

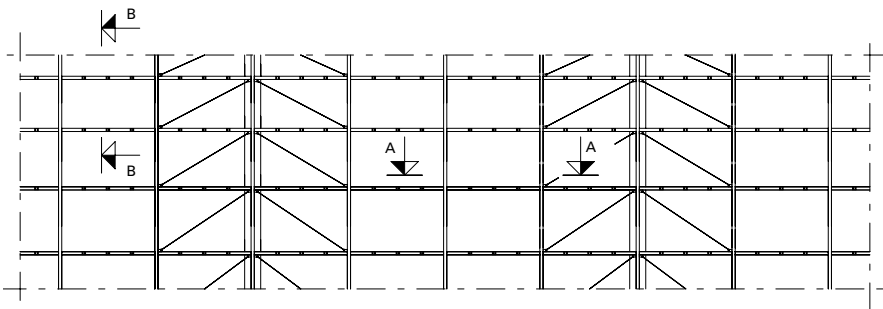
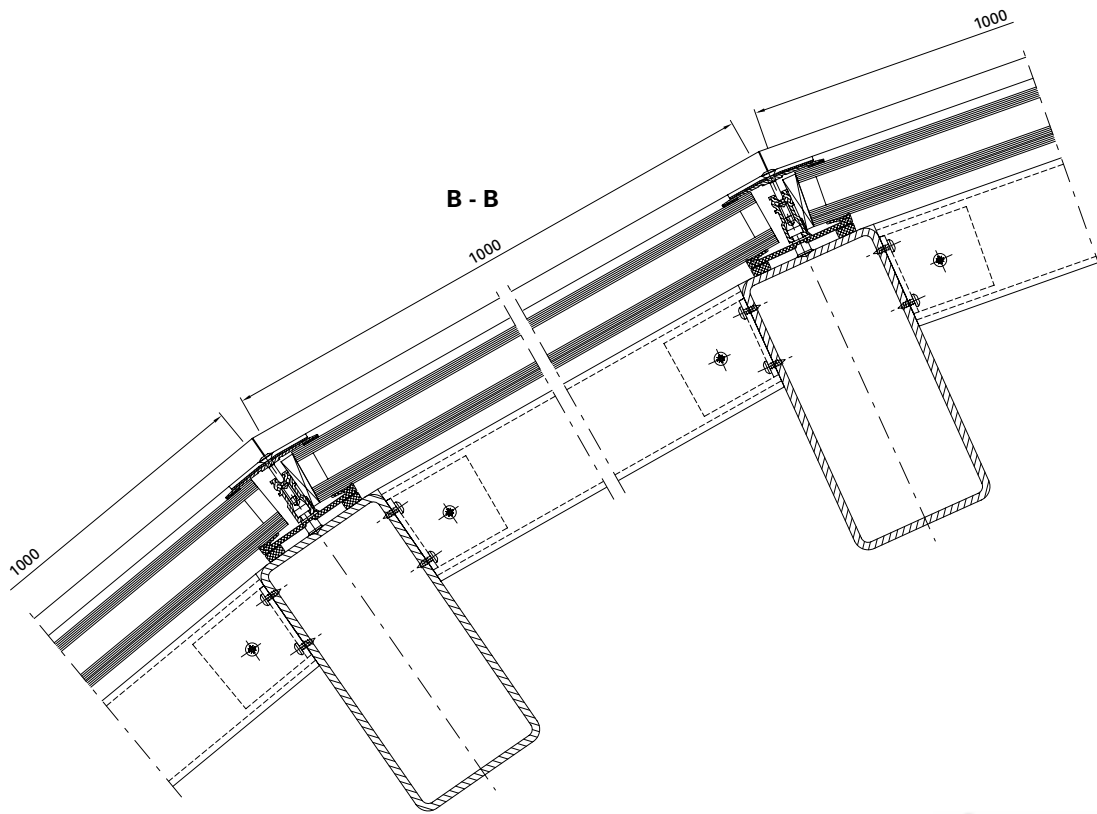

Ausgeführte Objekte  
Objets réalisés  
Completed projects

METALFORM

**Objekt:**

Jin Ji Hu Kempinski Hotel, Suzhou/CN

**System:**

VISS TV

**Architekt:**

Suzhou Architecture and Design  
Institute, Shanghai/CN

**Objet:**

Hôtel Jin Ji Hu Kempinski, Suzhou/CN

**Système:**

VISS TV

**Architecte:**

Suzhou Architecture and Design  
Institute, Shanghai/CN

**Project:**

Jin Ji Hu Kempinski Hotel, Suzhou/CN

**System:**

VISS TV

**Architect:**

Suzhou Architecture and Design  
Institute, Shanghai/CN



**Objekt:**

Historisches Museum,  
Kharkov/UA

**System:**

VISS I<sub>x</sub>tra, Janisol Türen

**Architekt:**

S. Chechelnytskiy, M. Polivanova,  
T. Polivanova, Kharkov/UA

**Objet:**

Musée historique,  
Kharkov/UA

**Système:**

VISS I<sub>x</sub>tra, portes Janisol

**Architecte:**

S. Chechelnytskiy, M. Polivanova,  
T. Polivanova, Kharkov/UA

**Project:**

Historical museum,  
Kharkov/UA

**System:**

VISS I<sub>x</sub>tra, Janisol doors

**Architect:**

S. Chechelnytskiy, M. Polivanova,  
T. Polivanova, Kharkov/UA

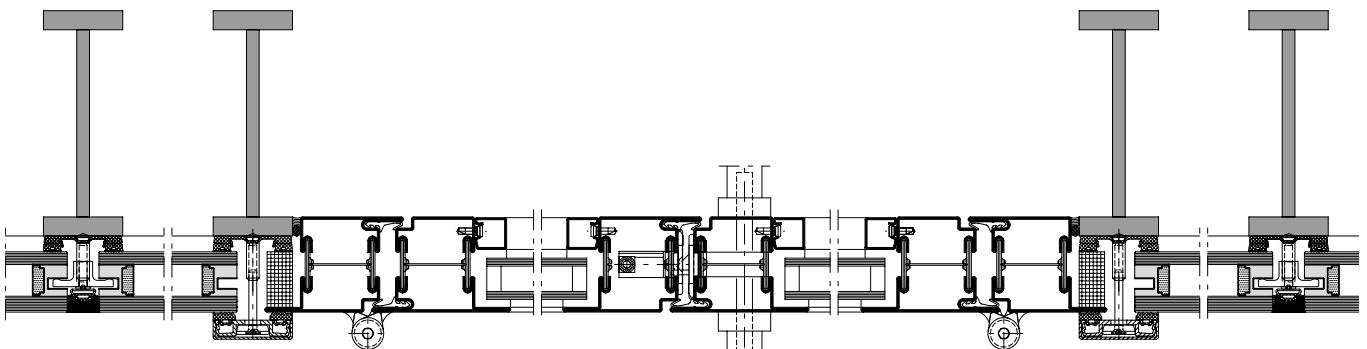

Ausgeführte Objekte  
Objets réalisés  
Completed projects

METALFORM

**Objekt:**

Kunstgebäude, Stuttgart/DE

**System:**

VISS TVS (schräg)

**Architekt:**

Harder III Stumpf, Freie Architekten,  
Stuttgart/DE

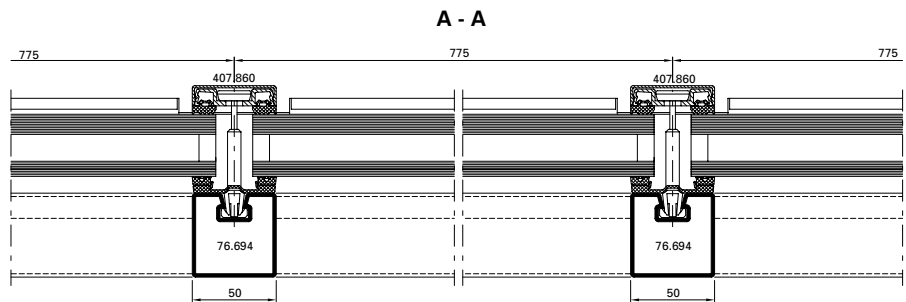

**Objet:**

Bâtiment des arts, Stuttgart/DE

**Système:**

VISS TVS (oblique)

**Architecte:**

Harder III Stumpf, Freie Architekten,  
Stuttgart/DE

**Project:**

Art building, Stuttgart/DE

**System:**

VISS TVS (sloping)

**Architect:**

Harder III Stumpf, Freie Architekten,  
Stuttgart/DE



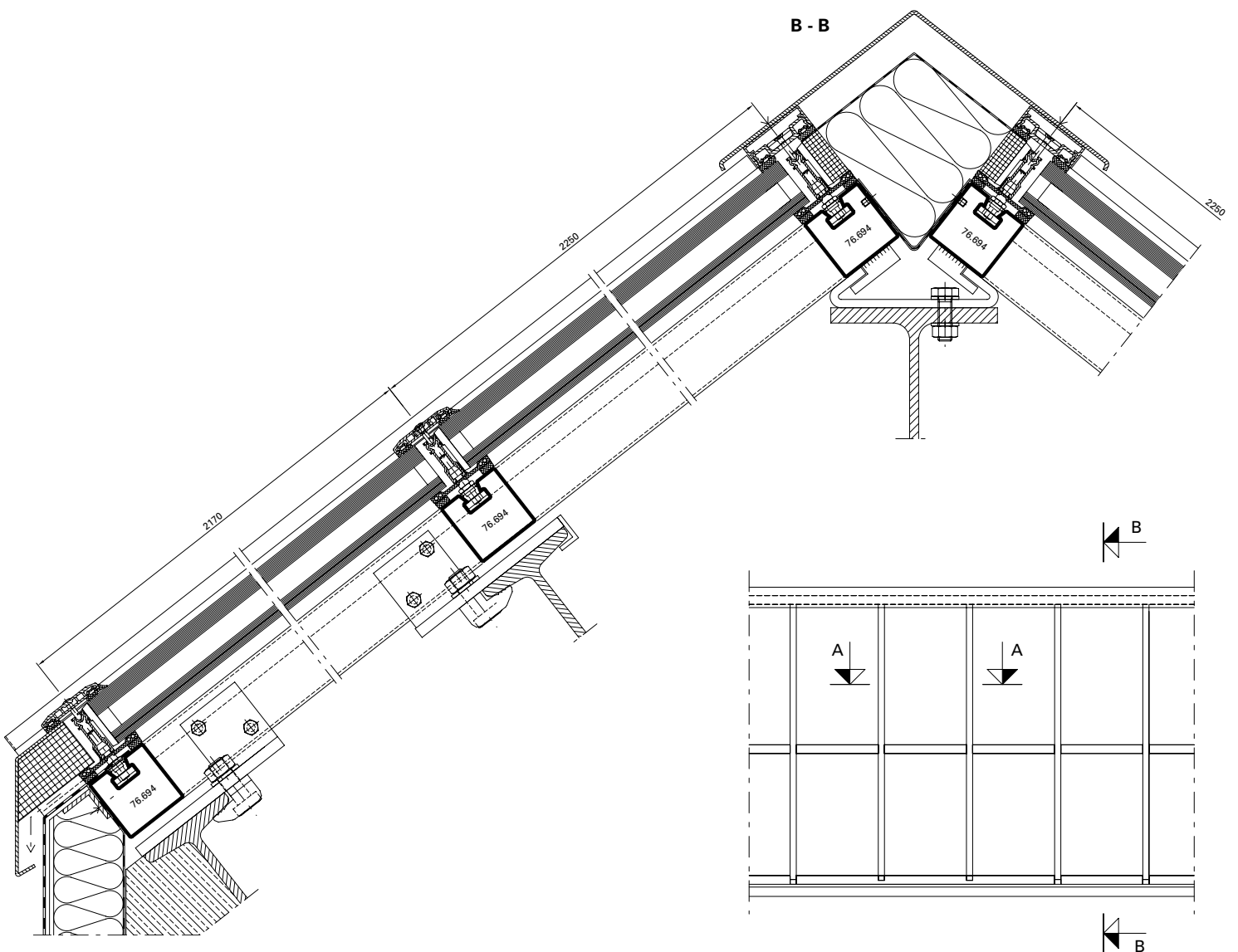

# Ausgeführte Objekte Objets réalisés Completed projects

## METALFORM

**Objekt:**

3-Feldsporthalle, Ingelfingen/DE

**System:**

VISS TVS HI, VISS Fire E30/E90,  
Janisol Primo, Janisol Türen,  
Janisol 2 E130, Jansen-Economy 60

**Architekt:**

Hein, Hüttel und Lindenberger,  
Ludwigsburg/DE

**Objet:**

Salle de sport triple, Ingelfingen/DE

**Système:**

VISS TVS HI, VISS Fire E30/E90,  
Janisol Primo, portes Janisol,  
Janisol 2 E130, Jansen-Economy 60

**Architecte:**

Hein, Hüttel und Lindenberger,  
Ludwigsburg/DE

**Project:**

3-field sports hall, Ingelfingen/DE

**System:**

VISS TVS HI, VISS Fire E30/E90,  
Janisol Primo, Janisol doors,  
Janisol 2 E130, Jansen-Economy 60

**Architect:**

Hein, Hüttel und Lindenberger,  
Ludwigsburg/DE

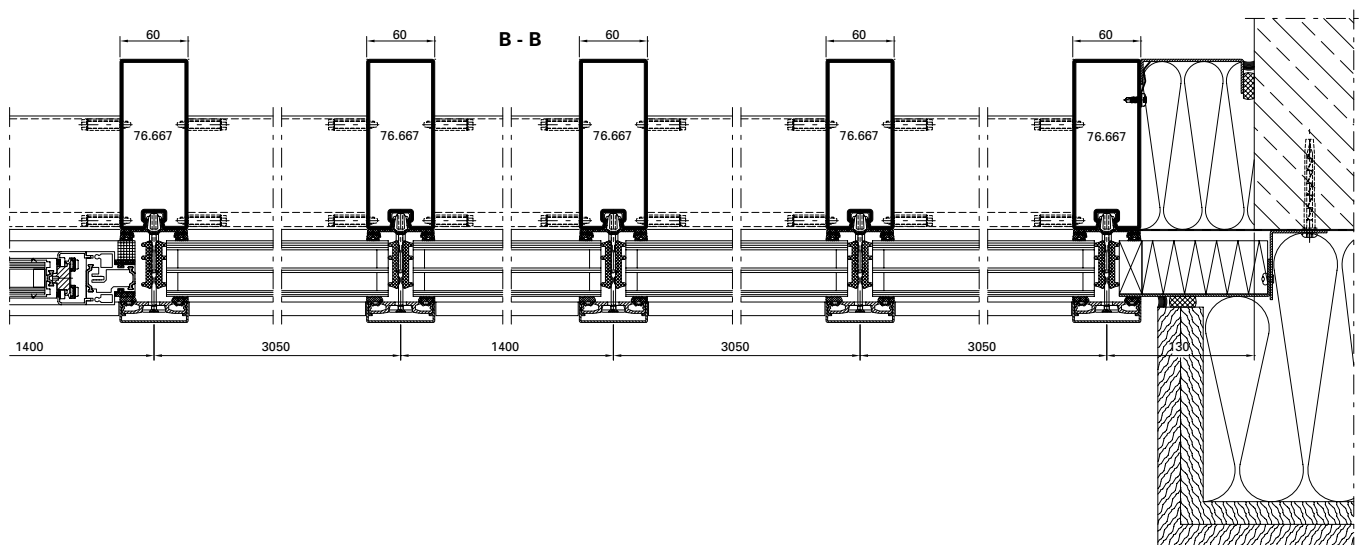

A - A

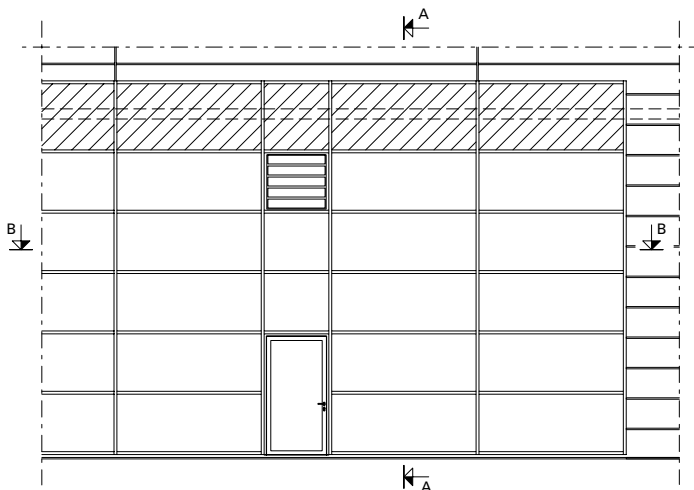
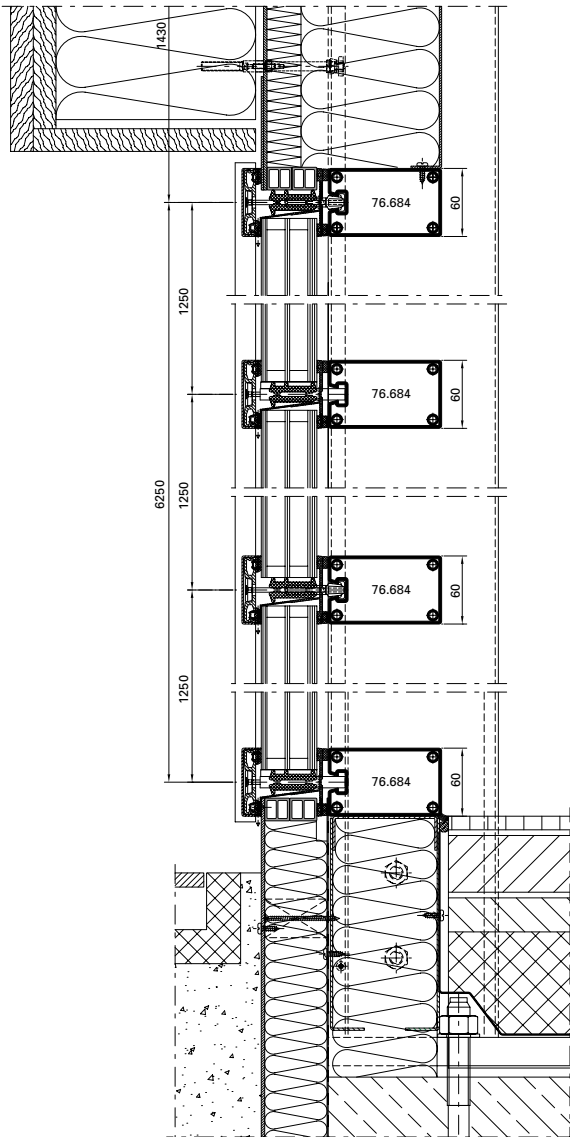



Ausgeführte Objekte  
Objets réalisés  
Completed projects

METALFORM

**Objekt:**

Musikkonservatorium, Bilbao/ES

**System:**

VISS TVS

**Architekt:**

Roberto Ercilla Arquitectura,  
Vitoria/ES

**Objet:**

Conservatoire de musique, Bilbao/ES

**Système:**

VISS TVS

**Architecte:**

Roberto Ercilla Arquitectura,  
Vitoria/ES

**Project:**

Conservatory of Music, Bilbao/ES

**System:**

VISS TVS

**Architect:**

Roberto Ercilla Arquitectura,  
Vitoria/ES



# METALFORM

**Objekt:**

Landesberufsschule, Mureck/AT

**System:**

VISS TVS Linea

**Architekt:**

Architekten Domenig & Wallner  
ZT GmbH, Graz/AT

**Objet:**

École professionnelle, Mureck/AT

**Système:**

VISS TVS Linea

**Architecte:**

Architekten Domenig & Wallner  
ZT GmbH, Graz/AT

**Project:**

State vocational school, Mureck/AT

**System:**

VISS TVS Linea

**Architect:**

Architekten Domenig & Wallner  
ZT GmbH, Graz/AT





Fotos: Jochen Helle, Dortmund

**Objekt:**

Hafencity Schule, Hamburg/DE

**System:**

VISS Fire E30 TVS vertikal und schräg,  
Janisol Türen

**Architekt:**

Spengler-Wiescholek Architekten,  
Hamburg/DE

**Objet:**

École Hafencity, Hamburg/DE

**Système:**

VISS Fire E30 TVS vertical et oblique,  
Portes Janisol

**Architecte:**

Spengler-Wiescholek Architekten,  
Hamburg/DE

**Project:**

Hafencity school, Hamburg/DE

**System:**

VISS Fire E30 TVS vertical and sloping,  
Janisol doors

**Architect:**

Spengler-Wiescholek Architekten,  
Hamburg/DE



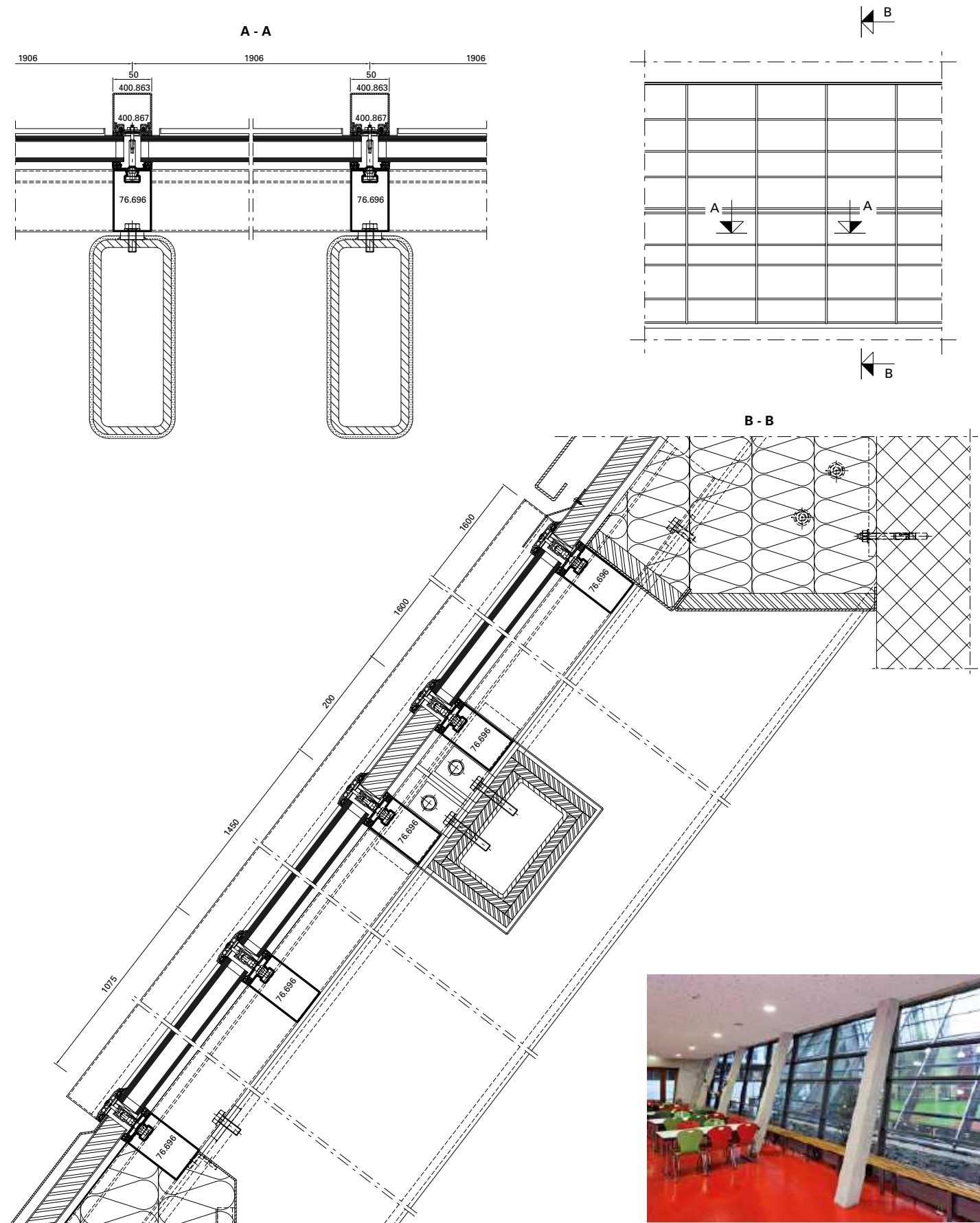

Ausgeführte Objekte  
Objets réalisés  
Completed projects

METALFORM

**Objekt:**

Drehrestaurant «Hoher Kasten»,  
Brülisau/CH

**System:**

VISS Basic TVS

**Architekt:**

architekten : rlc ag, Rheineck/CH

**Objet:**

Restaurant panoramique  
«Hoher Kasten», Brülisau/CH

**Système:**

VISS Basic TVS

**Architecte:**

architekten : rlc ag, Rheineck/CH

**Project:**

Revolving restaurant «Hoher Kasten»,  
Brülisau/CH

**System:**

VISS Basic TVS

**Architect:**

architekten : rlc ag, Rheineck/CH

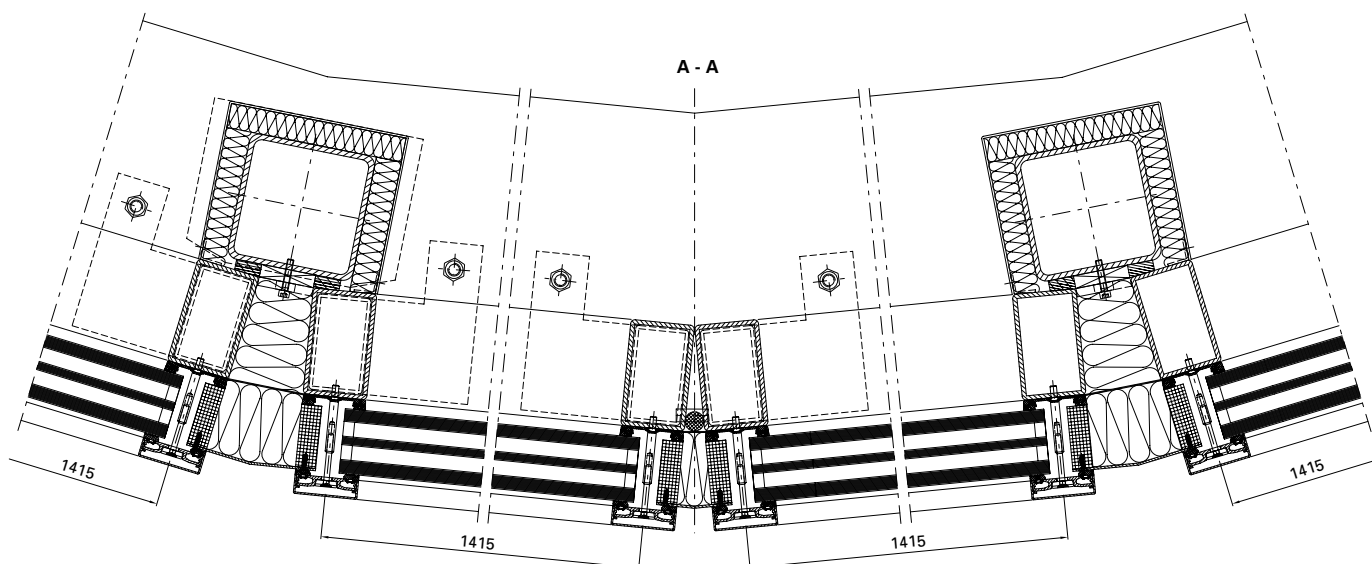

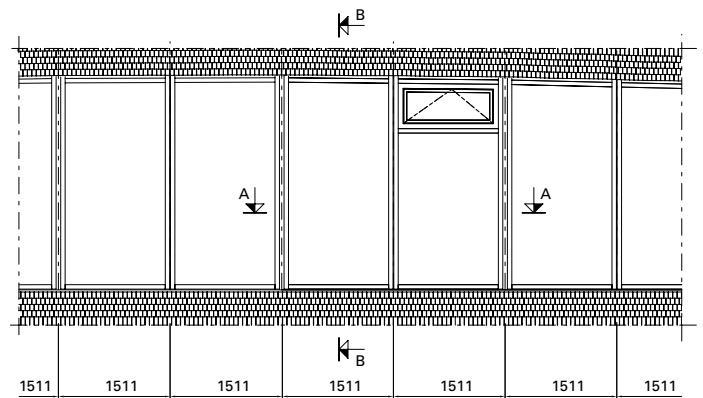
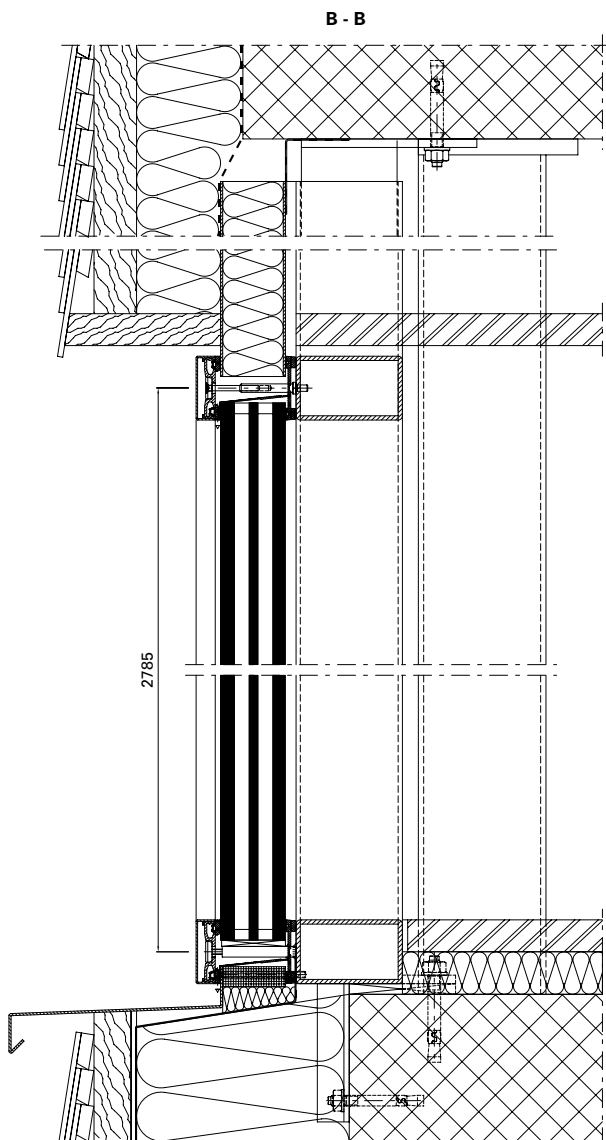

Ausgeführte Objekte  
Objets réalisés  
Completed projects

METALFORM

**Objekt:**

Hauptbahnhof «Rotterdam Centraal»,  
Rotterdam/NL

**System:**

VISS Basic, VISS Fire, Janisol Türen

**Architekt:**

Team CS: Zusammenarbeit von  
Bentham Crowel Architekten,  
Meyer en Van Schooten Architecten  
und West 8, Rotterdam/NL

**Objet:**

Gare centrale «Rotterdam Centraal»,  
Rotterdam/NL

**Système:**

VISS Basic, VISS Fire, portes Janisol

**Architecte:**

Team CS: Coopération de Bentham  
Crowel Architectes, Meyer en Van  
Schooten Architectes et West 8,  
Rotterdam/NL

**Project:**

Central station «Rotterdam Centraal»,  
Rotterdam/NL

**System:**

VISS Basic, VISS Fire, Janisol doors

**Architect:**

Team CS: a cooperation of Bentham  
Crowel Architects, Meyer en Van  
Schooten Architects and West 8,  
Rotterdam/NL



# METALFORM





Ausgeführte Objekte  
Objets réalisés  
Completed projects

METALFORM

**Objekt:**

IGuzzini Illuminazione, Barcelona/ES

**System:**

VISS TVS, Janisol Fenster und Türen,  
Jansen-Economy 50/60

**Architekt:**

Josep Mias, Mias Arquitectos ACTAR,  
Barcelona/ES

**Objet:**

IGuzzini Illuminazione, Barcelone/ES

**Système:**

VISS TVS, Janisol portes et fenêtres,  
Jansen-Economy 50/60

**Architecte:**

Josep Mias, Mias Arquitectos ACTAR,  
Barcelone/ES

**Project:**

IGuzzini Illuminazione, Barcelona/ES

**System:**

VISS TVS, Janisol doors and windows,  
Jansen-Economy 50/60

**Architect:**

Josep Mias, Mias Arquitectos ACTAR,  
Barcelona/ES



Fotos: Adria Goula

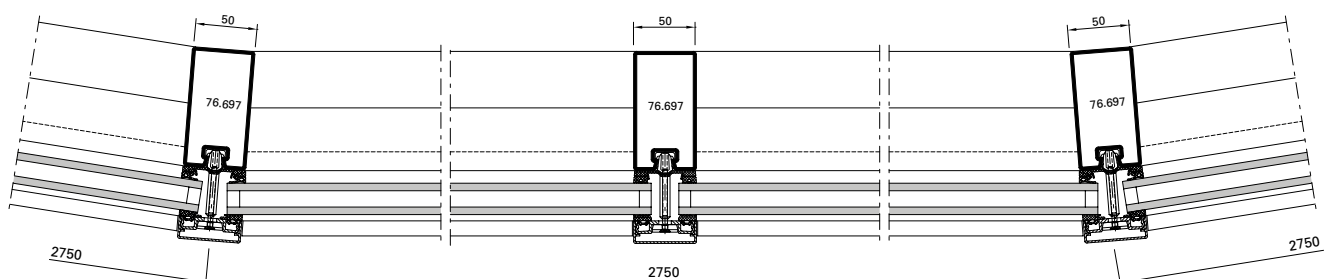

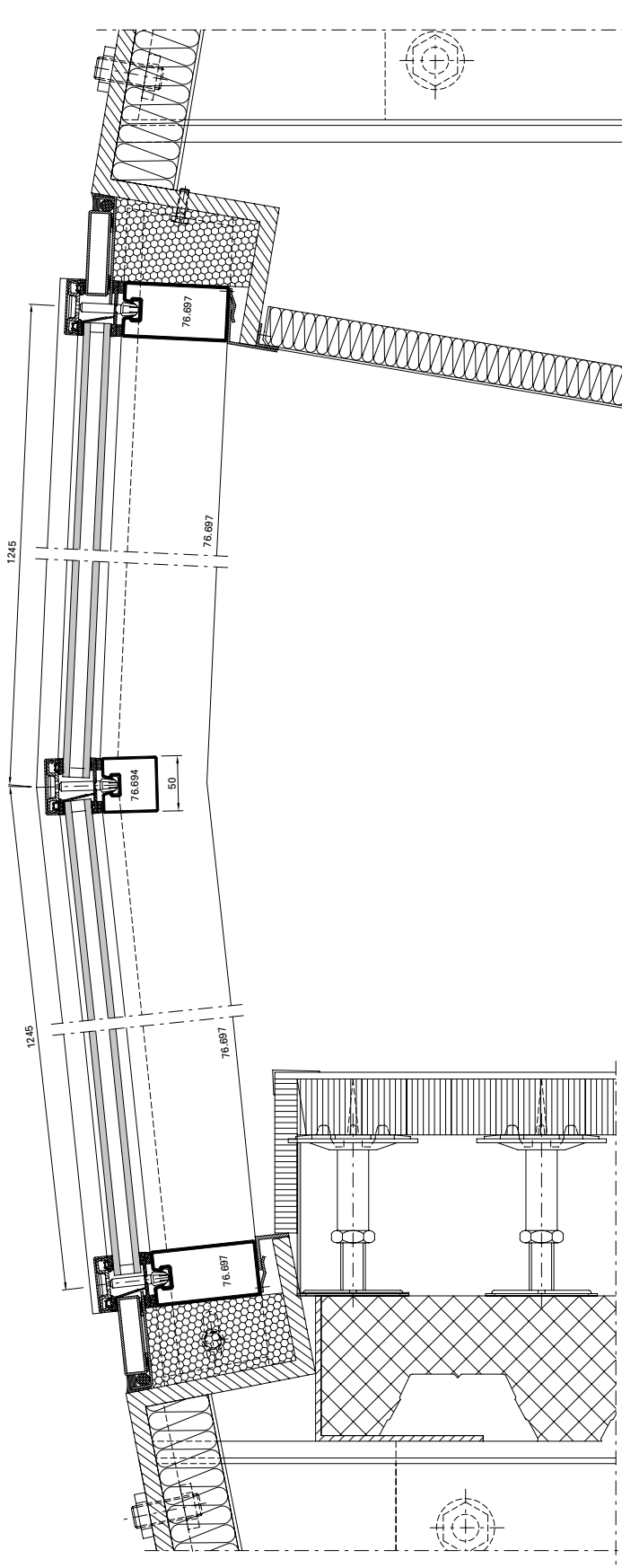

Ausgeführte Objekte  
Objets réalisés  
Completed projects

METALFORM

**Objekt:**

«Erasmus» Studenten-Pavillon,  
Rotterdam/NL

**System:**

VISS I<sub>x</sub>tra SG

**Architekt:**

Powerhouse Company &  
DeZwarteHond, Rotterdam/NL

**Objet:**

Pavillon pour étudiants «Erasmus»,  
Rotterdam/NL

**Système:**

VISS I<sub>x</sub>tra SG

**Architecte:**

Powerhouse Company &  
DeZwarteHond, Rotterdam/NL

**Project:**

«Erasmus» student pavilion,  
Rotterdam/NL

**System:**

VISS I<sub>x</sub>tra SG

**Architect:**

Powerhouse Company &  
DeZwarteHond, Rotterdam/NL

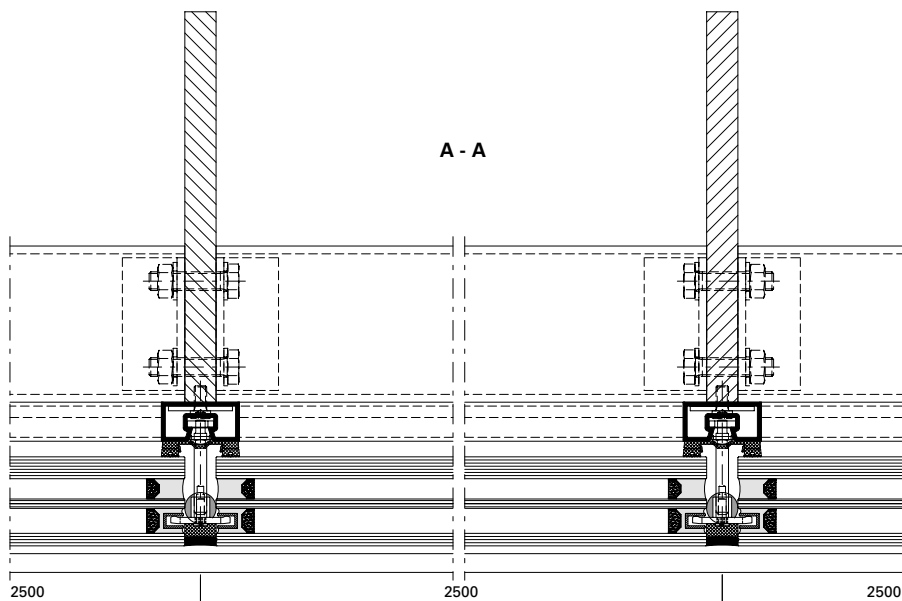

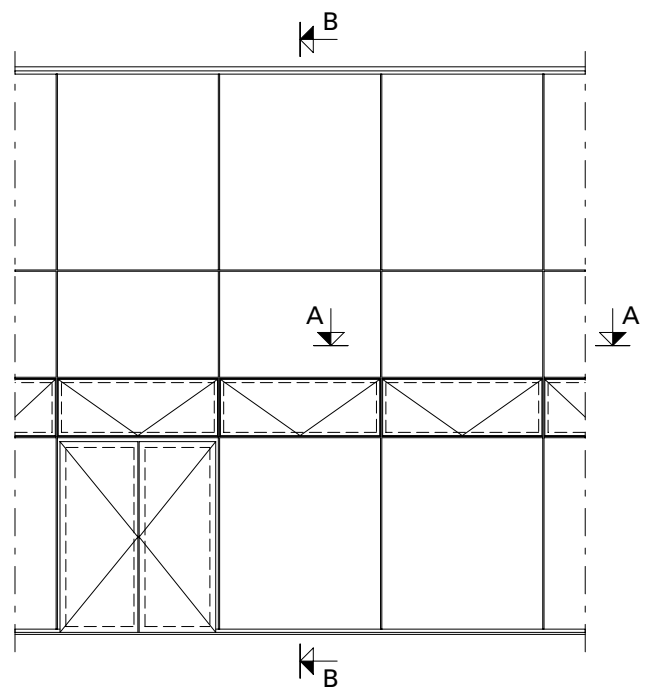
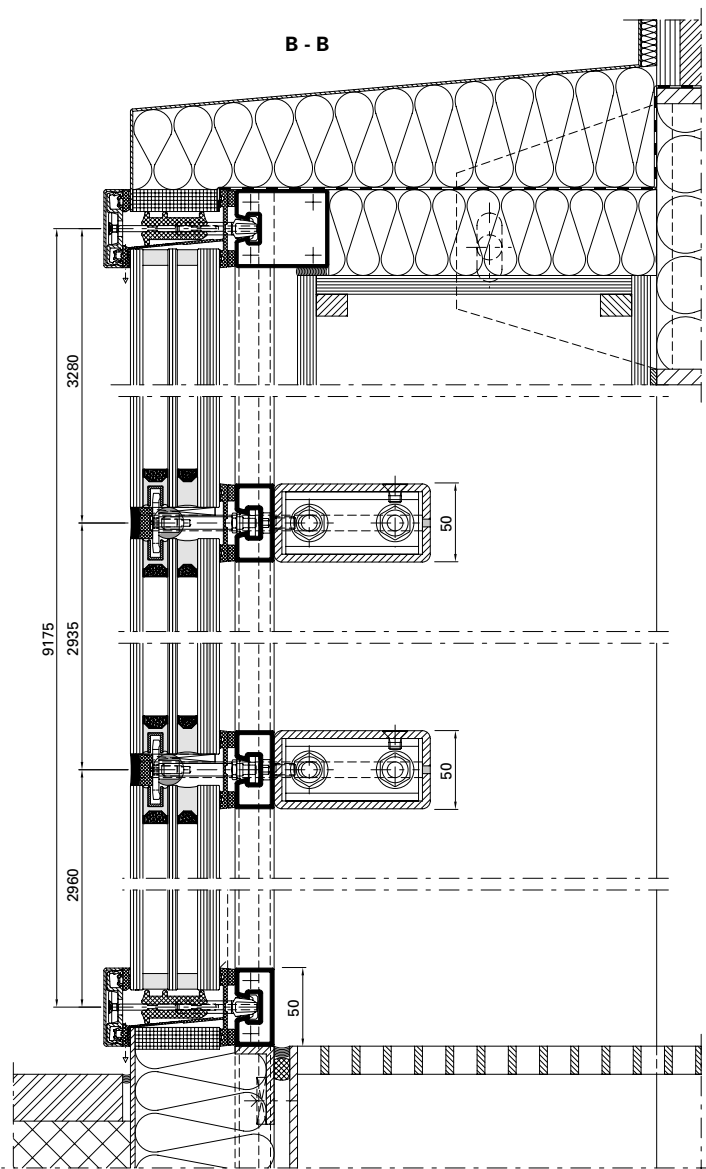



Fotos: Stephan Falk, Berlin

**Objekt:**

Hochschule «Anstalt für angewandte Wissenschaften», Dessau/DE

**System:**

VISS TVS

**Architekt:**

Kossel, Simon und Partner,  
Magdeburg/DE

**Objet:**

École supérieure «Anstalt für angewandte Wissenschaften», Dessau/DE

**Système:**

VISS TVS

**Architecte:**

Kossel, Simon und Partner,  
Magdeburg/DE

**Project:**

University «Anstalt für angewandte Wissenschaften», Dessau/DE

**System:**

VISS TVS

**Architect:**

Kossel, Simon und Partner,  
Magdeburg/DE



**Objekt:**

Justizgebäude, Würzburg/DE

**System:**

VISS TVS, VISS Fire TVS (schräg)

**Architekt:**

Staatliches Bauamt Würzburg, Abt. L4, Würzburg/DE

**Objet:**

Palais de justice, Würzburg/DE

**Système:**

VISS TVS, VISS Fire TVS (oblique)

**Architecte:**

Staatliches Bauamt Würzburg, Abt. L4, Würzburg/DE

**Project:**

Law courts, Würzburg/DE

**System:**

VISS TVS, VISS Fire TVS (sloping)

**Architect:**

Staatliches Bauamt Würzburg, Abt. L4, Würzburg/DE

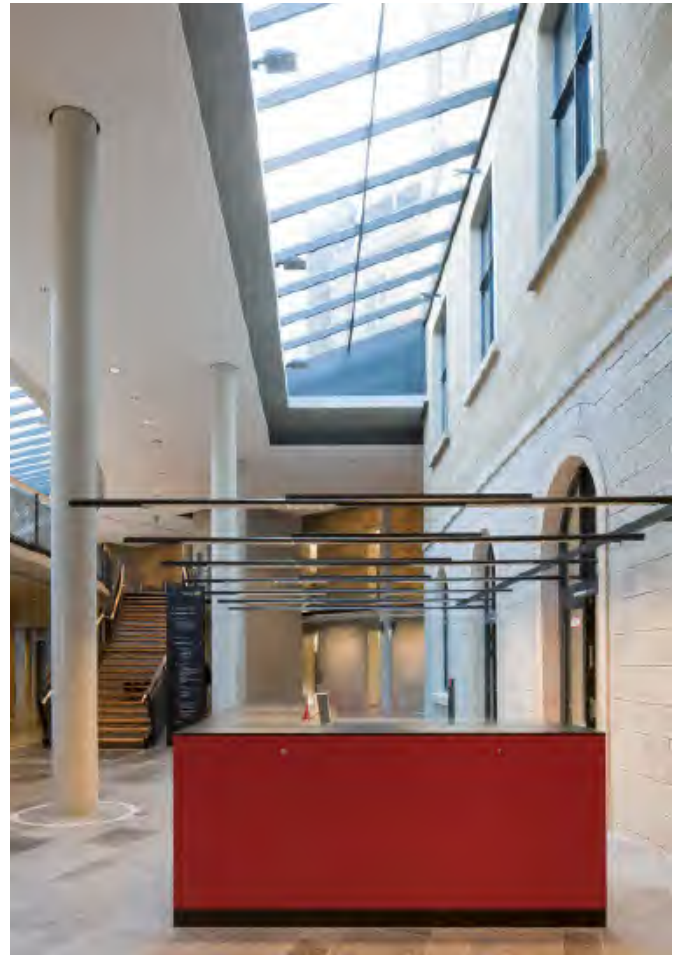

Ausgeführte Objekte  
Objets réalisés  
Completed projects

METALFORM

**Objekt:**

Halle M, Jansen AG, Oberriet/CH

**System:**

VISS TVS HI

**Architekt:**

Göldi + Eggenberger AG,  
Altstätten/CH

**Objet:**

Hall M, Jansen AG, Oberriet/CH

**Système:**

VISS TVS HI

**Architecte:**

Göldi + Eggenberger AG,  
Altstätten/CH

**Project:**

Hall M, Jansen AG, Oberriet/CH

**System:**

VISS TVS HI

**Architect:**

Göldi + Eggenberger AG,  
Altstätten/CH



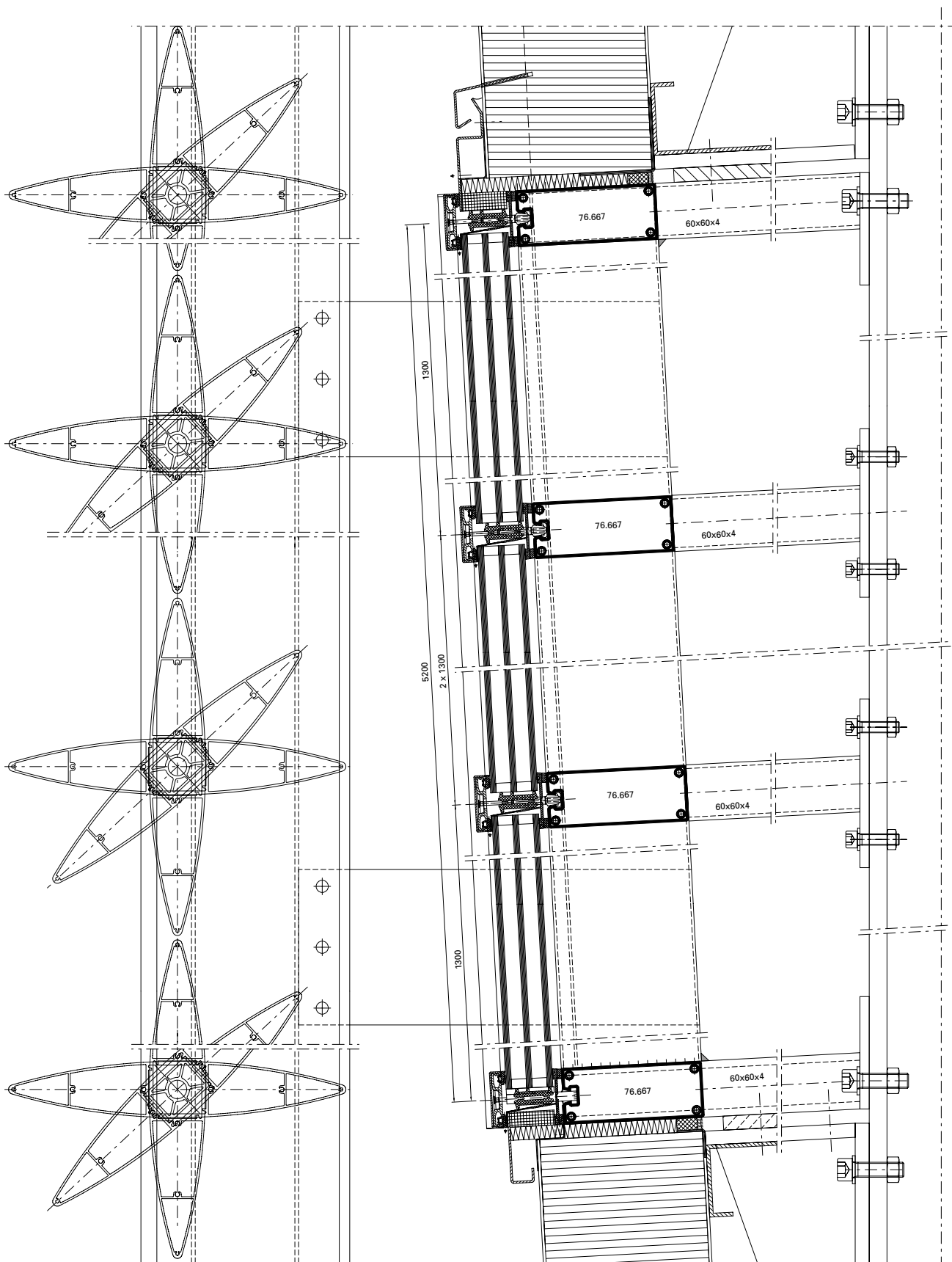





Fotos: Stephan Falk, Berlin

**Objekt:**

Vogtlandhalle (Stadthalle), Greiz/DE

**System:**

VISS TVS, Janisol Faltewand

**Architekt:**

Hoffmann.Seifert.Partner mit Ernst Scharf, Erfurt/DE

**Objet:**

Vogtlandhalle (salle municipale), Greiz/DE

**Système:**

VISS TVS, Janisol porte repliable

**Architecte:**

Hoffmann.Seifert.Partner mit Ernst Scharf, Erfurt/DE

**Project:**

Vogtland hall (city hall), Greiz/DE

**System:**

VISS TVS, Janisol folding wall

**Architect:**

Hoffmann.Seifert.Partner mit Ernst Scharf, Erfurt/DE

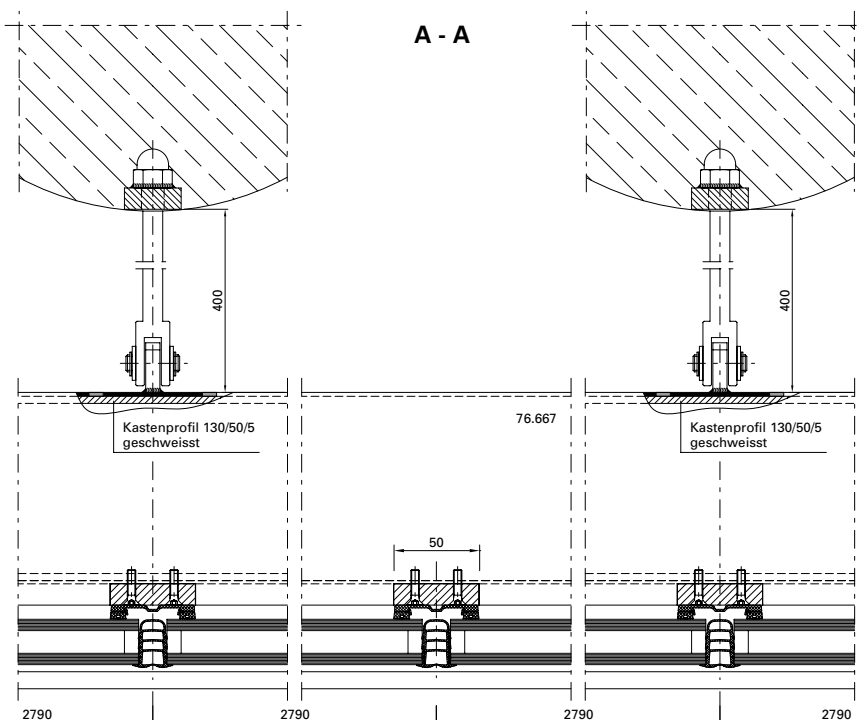

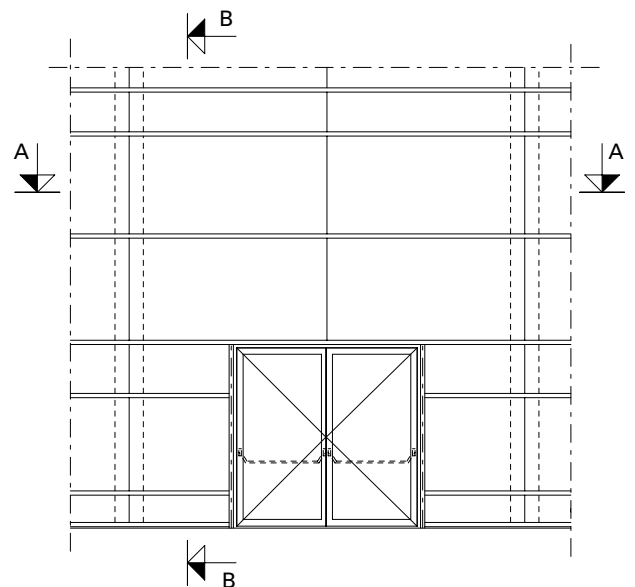
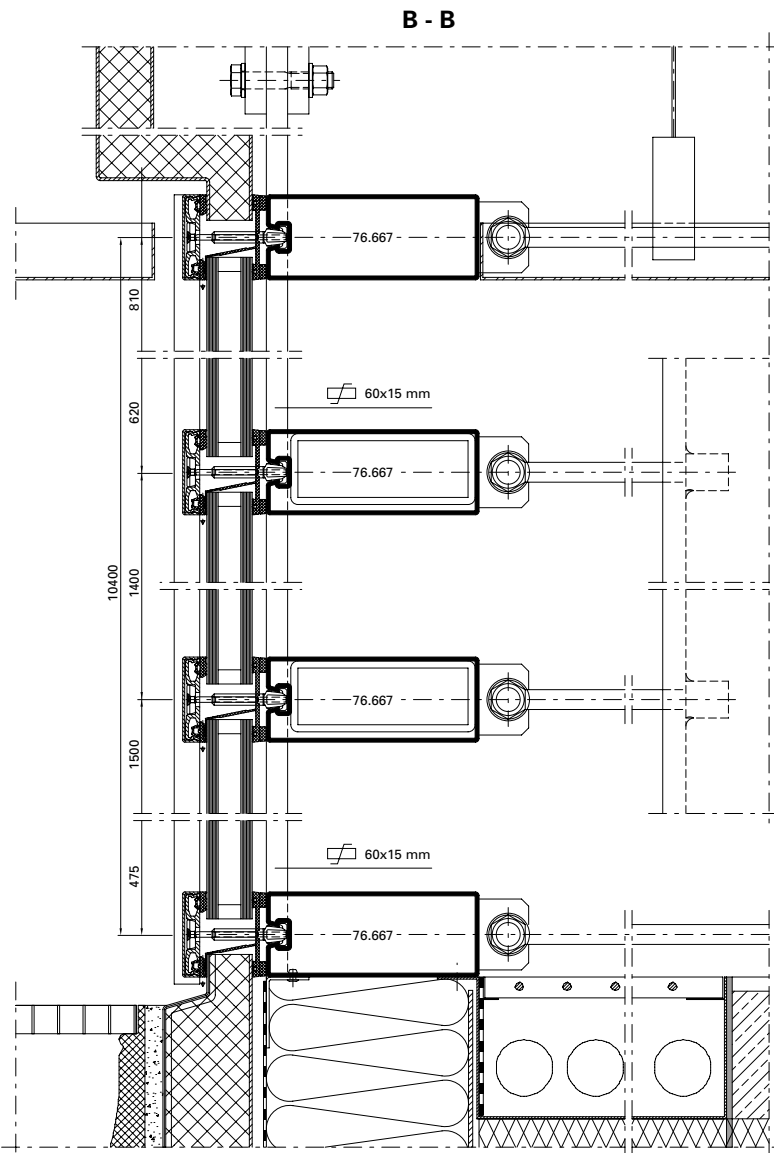

Ausgeführte Objekte  
Objets réalisés  
Completed projects

METALFORM

**Objekt:**

Ausbau Messehalle BEA Expo,  
Bern/CH

**System:**

VISS Fire E30/EI30,  
Jansen-Economy E30, Janisol 2 EI30

**Architekt:**

Schwaar & Partner AG, Bern/CH

**Objet:**

Agrandissement du hall d'exposition  
BEA Expo, Berne/CH

**Système:**

VISS Fire E30/EI30,  
Jansen-Economy E30, Janisol 2 EI30

**Architecte:**

Schwaar & Partner AG, Berne/CH

**Project:**

Exhibition hall extension BEA Expo,  
Bern/CH

**System:**

VISS Fire E30/EI30,  
Jansen-Economy E30, Janisol 2 EI30

**Architect:**

Schwaar & Partner AG, Bern/CH



**Objekt:**

MAN Nutzfahrzeuge, Werkserweiterung,  
München/DE

**System:**

VISS I<sub>x</sub>tra, Janisol Türen

**Architekt:**

DMP Architekten BDA, München/DE

**Objet:**

MAN Nutzfahrzeuge, agrandissement  
de l'usine, Munich/DE

**Système:**

VISS I<sub>x</sub>tra, portes Janisol

**Architecte:**

DMP Architekten BDA, Munich/DE

**Project:**

MAN Nutzfahrzeuge, plant extension,  
Munich/DE

**System:**

VISS I<sub>x</sub>tra, Janisol doors

**Architect:**

DMP Architekten BDA, Munich/DE



Ausgeführte Objekte  
Objets réalisés  
Completed projects

METALFORM

**Objekt:**

Museumsquartier, Den Bosch/NL

**System:**

VISS I<sub>x</sub>tra TV

**Architekt:**

Bierman Henket Architecten, Esch/NL

**Objet:**

Quartier des musées, Den Bosch/NL

**Système:**

VISS I<sub>x</sub>tra TV

**Architecte:**

Bierman Henket Architecten, Esch/NL

**Project:**

Museum Quarter, Den Bosch/NL

**System:**

VISS I<sub>x</sub>tra TV

**Architect:**

Bierman Henket Architecten, Esch/NL



**B - B**

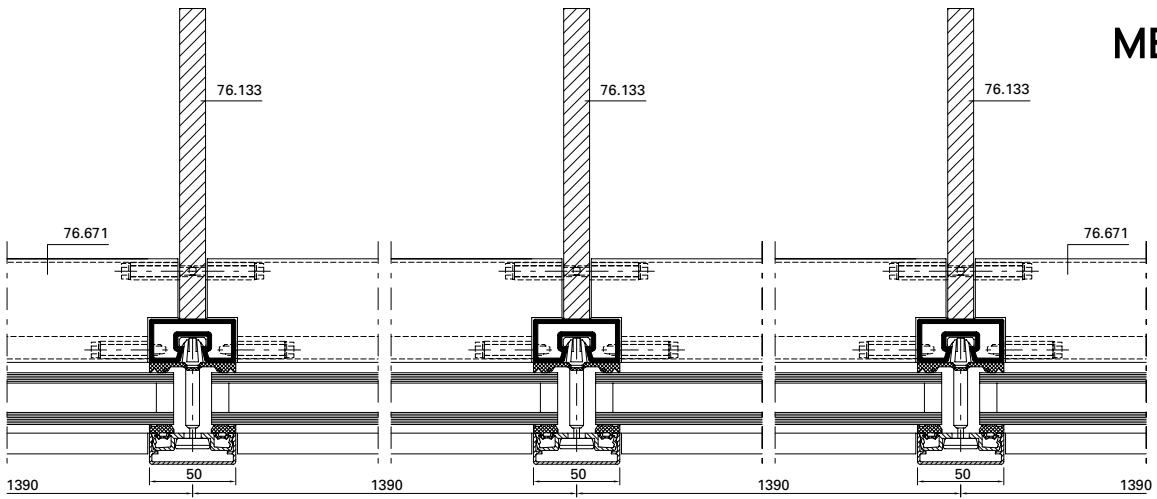

**A - A**

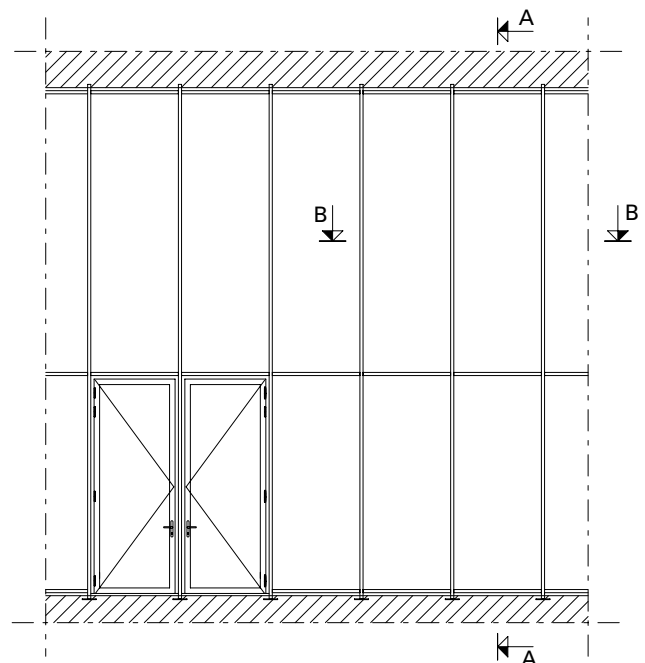
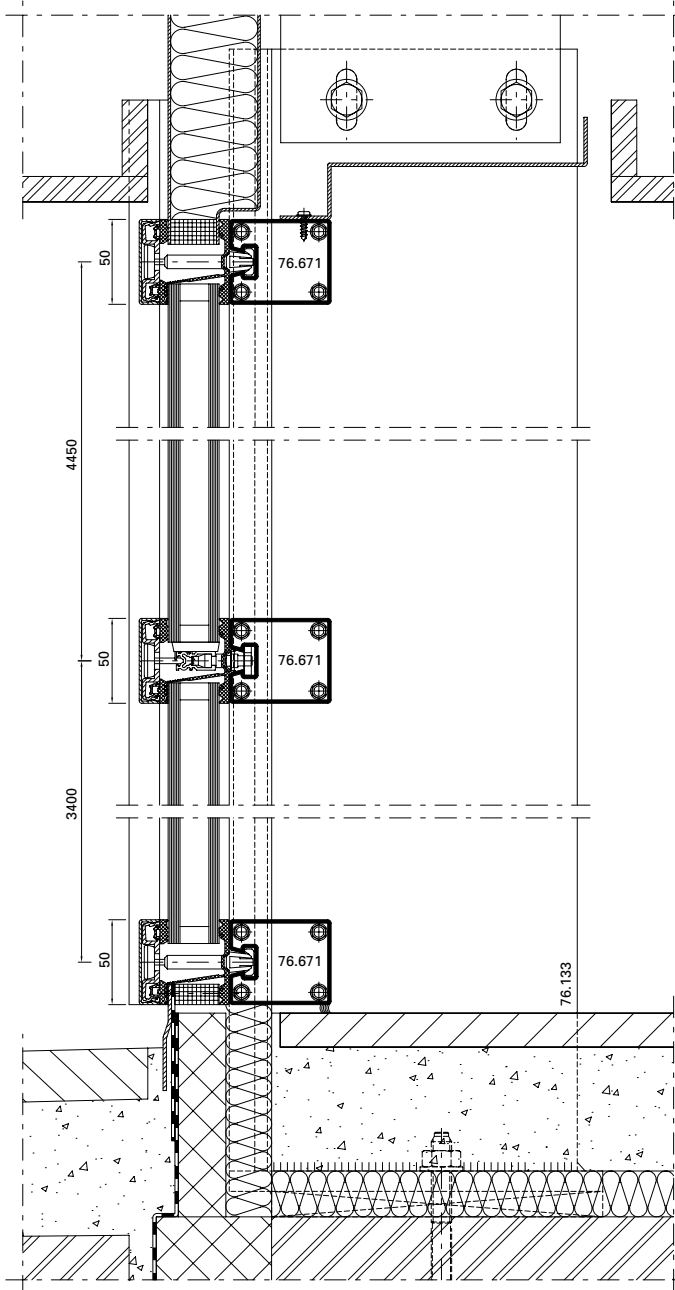

Ausgeführte Objekte  
Objets réalisés  
Completed projects

METALFORM

**Objekt:**

Werkhalle Glas Trösch,  
St.Gallen/CH

**System:**

VISS TVS

**Architekt:**

Schuchter Ehle, Architekten, St.Gallen/  
CH

**Objet:**

Atelier de Glas Trösch,  
Saint-Gall/CH

**Système:**

VISS TVS

**Architecte:**

Schuchter Ehle, Architekten,  
Saint-Gall/CH

**Project:**

Glas Trösch factory building,  
St. Gallen/CH

**System:**

VISS TVS

**Architect:**

Schuchter Ehle, Architekten, St.Gallen/  
CH





**Objekt:**

Voentorg Center,  
Moskau/RU

**System:**

VISS TV, VISS Fire

**Architekt:**

Mosprojekt-2: Kolosnitsin Vladimir  
Vasilyevich / Starikov Alexander  
Fedorovich, Moskau/RU

**Objet:**

Centre Voentorg,  
Moscou/RU

**Système:**

VISS TV, VISS Fire

**Architecte:**

Mosprojekt-2: Kolosnitsin Vladimir  
Vasilyevich / Starikov Alexander  
Fedorovich, Moscou/RU

**Project:**

Voentorg Center,  
Moscow/RU

**System:**

VISS TV, VISS Fire

**Architect:**

Mosprojekt-2: Kolosnitsin Vladimir  
Vasilyevich / Starikov Alexander  
Fedorovich, Moscow/RU





Ausgeführte Objekte  
Objets réalisés  
Completed projects

**METALFORM**

**Objekt:**

Neue Messehalle  
(Kielce Trade Fairs), Kielce/PL

**System:**

VISS TVS (vertikal und schräg),  
Janisol 2 E130, Falttore

**Architekt:**

bsp Architekten: Barbara Średniawa,  
Gliwice/PL

**Objet:**

Nouveau hall d'exposition  
(Kielce Trade Fairs), Kielce/PL

**Système:**

VISS TVS (vertical et oblique),  
Janisol 2 E130, Porte accordéon

**Architecte:**

bsp Architekten: Barbara Średniawa,  
Gliwice/PL

**Project:**

New exhibition hall  
(Kielce Trade Fairs), Kielce/PL

**System:**

VISS TVS (vertical and sloping),  
Janisol 2 E130, Folding doors

**Architect:**

bsp Architekten: Barbara Średniawa,  
Gliwice/PL



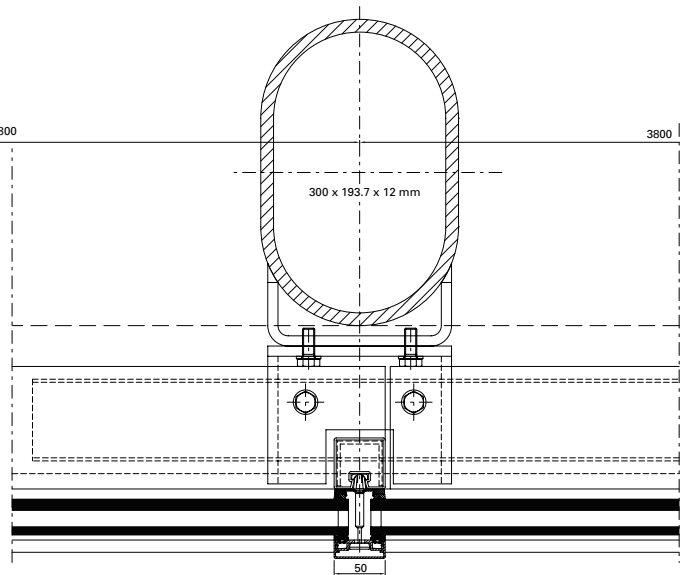
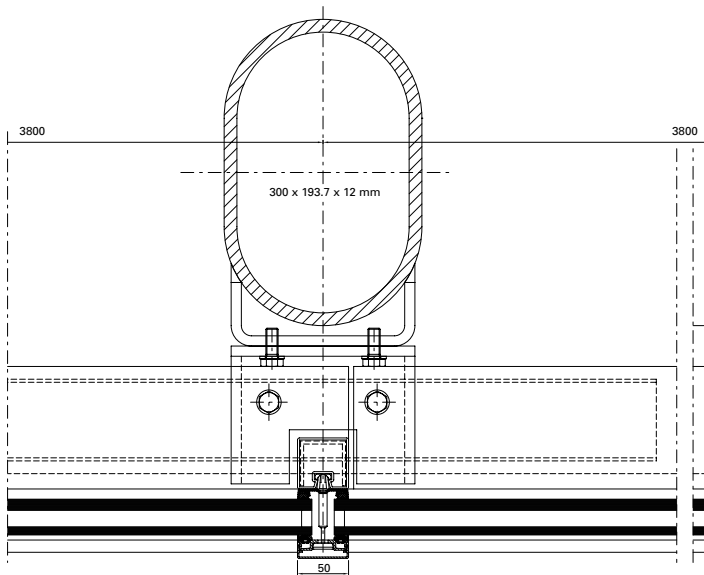
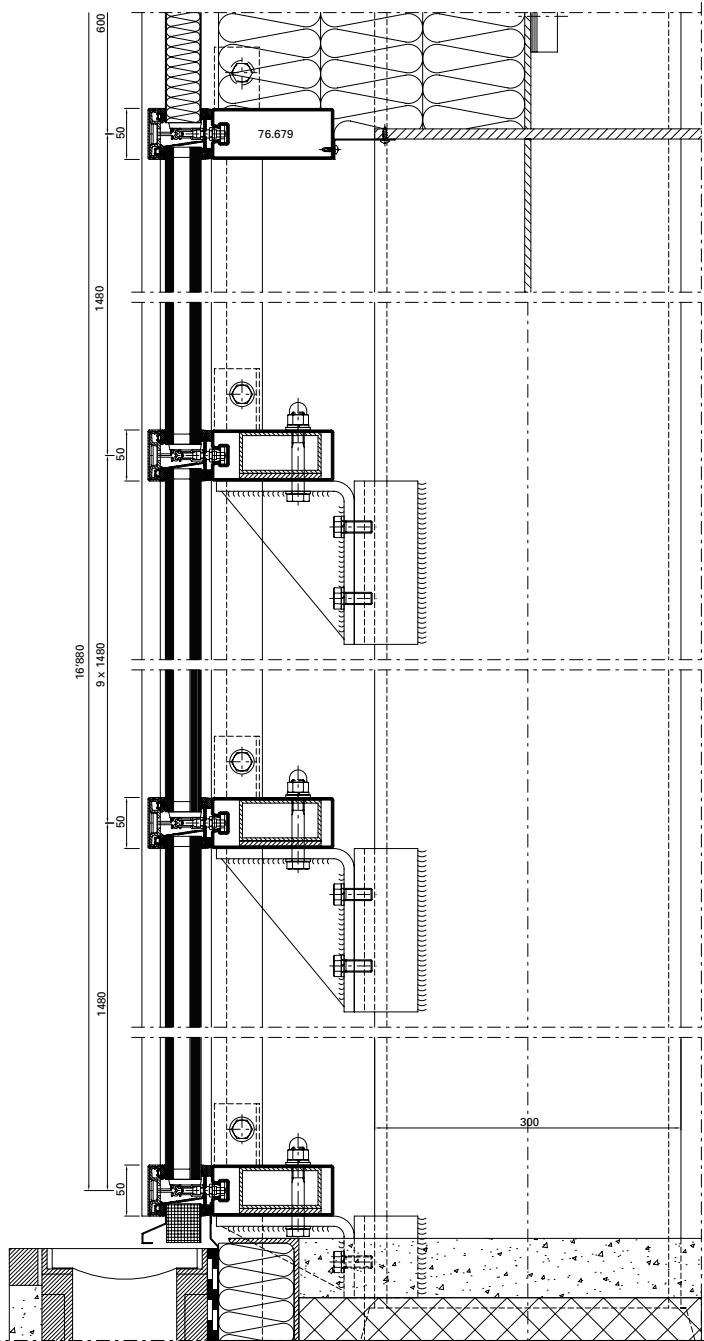



3 Wissenschafts-  
zentrum Kopernikus,  
Warschau/PL



4 Schloss Novy Svetlov,  
Bojkovice/CZ



5 Hotel Magyar Király,  
Székesfehérvár/HU



6 Theater- und  
Konzerthaus Kilden,  
Kristiansand/NO



8 Museum für  
moderne Kunst,  
Zagreb/HR



10 Museum für Kunst  
und Kulturgeschichte  
Altona,  
Hamburg-Altona/DE



11 TransPort  
(Flughafen Schiphol),  
Amsterdam/NL



12 Büro- und  
Geschäftshaus  
«Hillsite»,  
Schwalbach am  
Taunus/DE



14 Zentralarchiv EDF,  
Bure/FR



16 Gemeindehaus,  
Ruidellots de la  
Selva/ES



17 Hauptbahnhof,  
Köln/DE



18 Universität  
Lausanne  
«Géopolis»,  
Lausanne/CH



20 Jansen AG, Campus,  
Oberriet/CH



22 Bildungsforum,  
Potsdam/DE



24 Besucherzentrum  
«Alte Wasserzentrale»,  
Pietra Neamt/RO



26 Hotel Novi Spa,  
Novi Vinodolski/HR



27 Solvias AG, Büro-  
und Lagergebäude,  
Kaiseraugst/CH



28 Médiathèque,  
Pau/FR



30 «Mumuth» Haus  
für Musik &  
Musiktheater der  
Kunstuniversität,  
Graz/AT



32 Centre Pompidou,  
Metz/FR



33 Alters- und  
Pflegeheim,  
Burgdorf/CH



34 Drents Museum,  
Assen/NL



36 Akustik-Tunnels,  
Warschau/PL



38 Jin Ji Hu  
Kempinski Hotel,  
Suzhou/CN



39 Historisches  
Museum,  
Kharkov/UA



40 Kunstgebäude,  
Stuttgart/DE



42 3-Feldsporthalle,  
Ingelfingen/DE



44 Musikkonservatorium,  
Bilbao/ES



45 Landesberufsschule,  
Mureck/AT



46 Hafencity Schule,  
Hamburg/DE

# METALFORM



48 Drehrestaurant  
«Hoher Kasten»,  
Brülisau/CH



50 Hauptbahnhof  
«Rotterdam Centraal»,  
Rotterdam/NL



52 IGuzzini  
Illuminazione,  
Barcelona/ES



54 «Erasmus»  
Studenten-Pavillon,  
Rotterdam/NL



56 Hochschule  
«Anstalt für  
angewandte  
Wissenschaften»,  
Dessau/DE



57 Justizgebäude,  
Würzburg/DE



58 Halle M, Jansen AG,  
Oberriet/CH



60 Vogtlandhalle  
(Stadthalle),  
Greiz/DE



62 Ausbau Messehalle  
BEA Expo,  
Bern/CH



63 MAN Nutzfahrzeuge,  
Werkserweiterung,  
München/DE



64 Museumsquartier,  
Den Bosch/NL



66 Werkhalle  
Glas Trösch,  
St.Gallen/CH



67 Voentorg Center,  
Moskau/R



68 Neue Messehalle  
(Kielce Trade Fairs),  
Kielce/PL

Ausgeführte Objekte  
Objets réalisés  
Completed projects

**JANSEN**  
**METALFORM**

**Objekt:**

Wissenschaftszentrum Kopernikus,  
Centrum Nauki Kopernik, Warschau/PL

**System:**

VISS TVS, VISS SG, VISS Fire,  
Janisol 2 EI30, Janisol SG

**Architekt:**

RAR-2 Laboratorium Architektury  
Jan Kubec, Ruda Śląska/PL

**Objet:**

Centre de recherche Copernique,  
Centrum Nauki Kopernik, Varsovie/PL

**Système:**

VISS TVS, VISS SG, VISS Fire,  
Janisol 2 EI30, Janisol SG

**Architecte:**

RAR-2 Laboratorium Architektury  
Jan Kubec, Ruda Śląska/PL

**Project:**

Copernicus Science Centre,  
Centrum Nauki Kopernik, Warsaw/PL

**System:**

VISS TVS, VISS SG, VISS Fire,  
Janisol 2 EI30, Janisol SG

**Architect:**

RAR-2 Laboratorium Architektury  
Jan Kubec, Ruda Śląska/PL





**Objekt:**

Schloss Novy Svetlov, Bojkovice/CZ

**System:**

VISS SG, VISS TVS (schräg)

**Architekt:**

Stavos s.r.o., Příbram/CZ

**Objet:**

Château Novy Svetlov, Bojkovice/CZ

**Système:**

VISS SG, VISS TVS (oblique)

**Architecte:**

Stavos s.r.o., Příbram/CZ

**Project:**

Novy Svetlov castle, Bojkovice/CZ

**System:**

VISS SG, VISS TVS (sloping)

**Architect:**

Stavos s.r.o., Příbram/CZ



**Objekt:**

Hotel Magyar Király,  
Székesfehérvár/HU

**System:**

VISS TVS (schräg)

**Architekt:**

Szendro Epitesz Studio, Budapest/HU

**Objet:**

Hôtel Magyar Király,  
Székesfehérvár/HU

**Système:**

VISS TVS (oblique)

**Architecte:**

Szendro Epitesz Studio, Budapest/HU

**Project:**

Hotel Magyar Király, Székesfehérvár/  
HU

**System:**

VISS TVS (sloping)

**Architect:**

Szendro Epitesz Studio, Budapest/HU



Ausgeführte Objekte  
Objets réalisés  
Completed projects

**METALFORM**

**Objekt:**

Theater- und Konzerthaus Kilden,  
Kristiansand/NO

**System:**

VISS I<sub>x</sub>tra

**Architekt:**

ALA Architects, Helsinki/SF

**Objet:**

Maison du théâtre et des concerts  
Kilden, Kristiansand/NO

**Système:**

VISS I<sub>x</sub>tra

**Architecte:**

ALA Architects, Helsinki/SF

**Project:**

Kilden Performing Arts Centre,  
Kristiansand/NO

**System:**

VISS I<sub>x</sub>tra

**Architect:**

ALA Architects, Helsinki/SF



Fotos: Jiri Havran, Oslo



# METALFORM

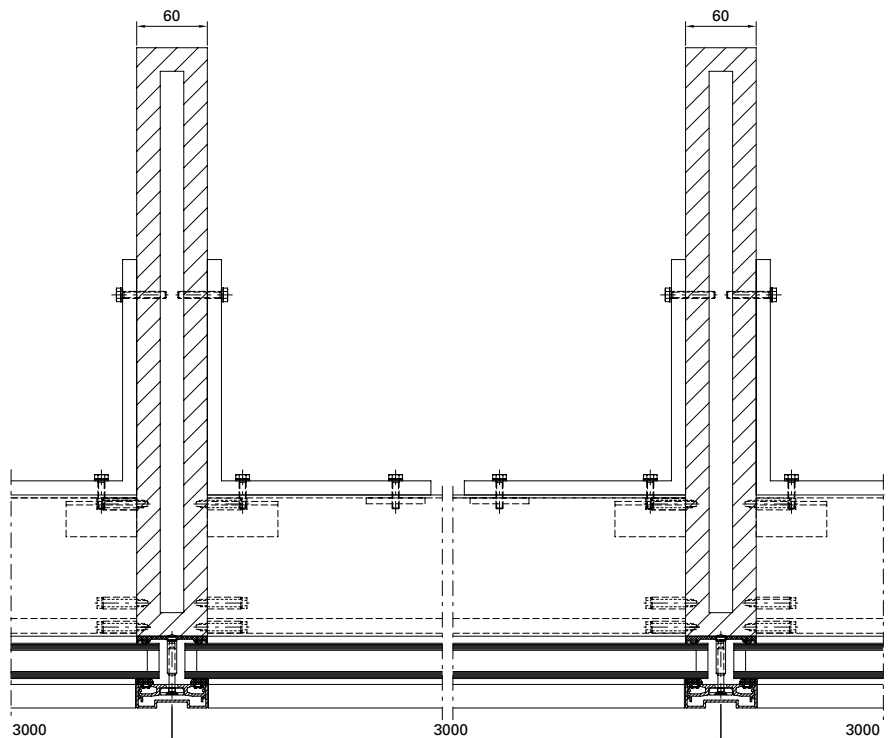
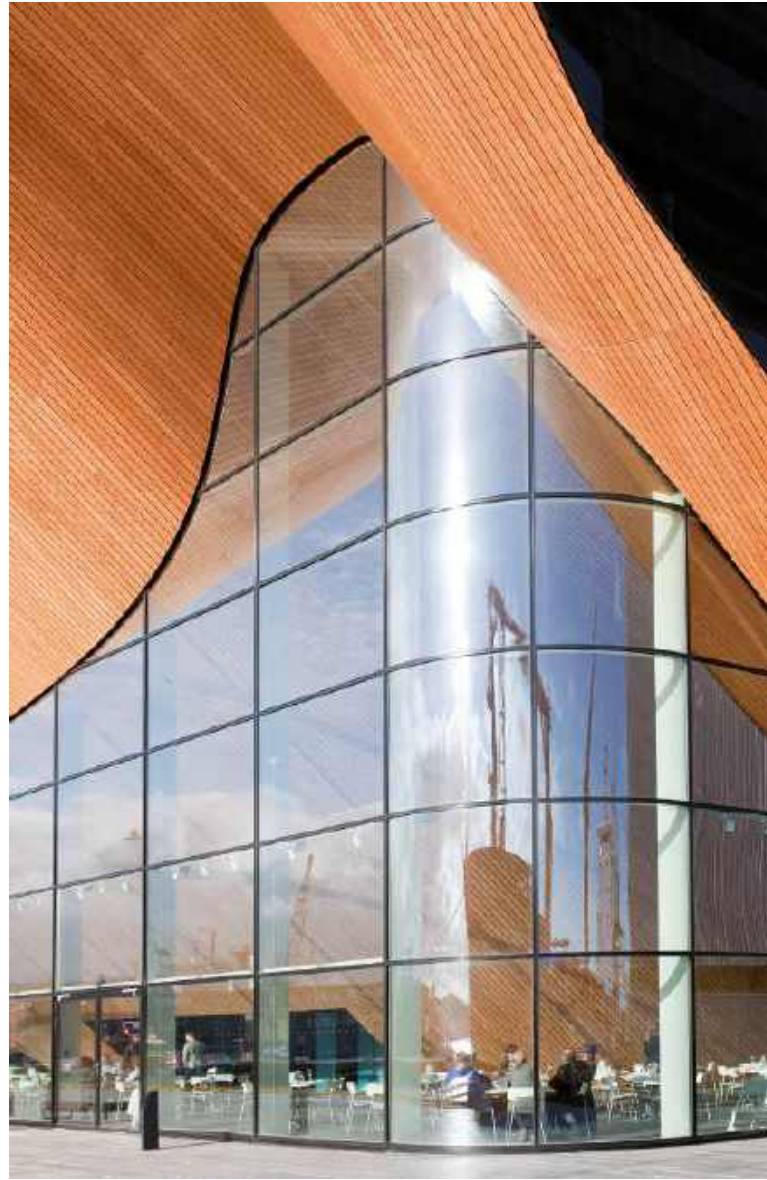
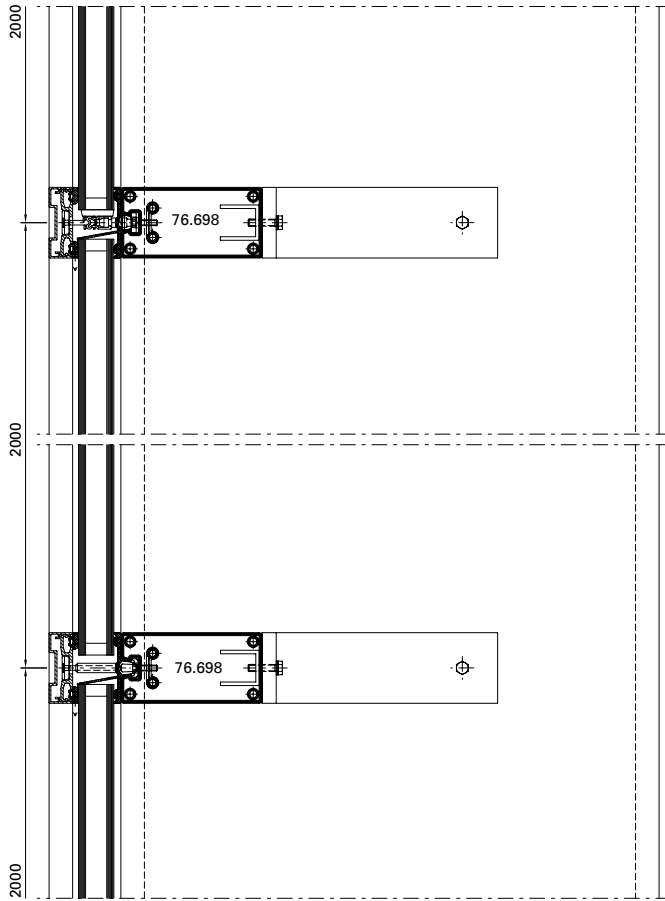

Ausgeführte Objekte  
Objets réalisés  
Completed projects

METALFORM

**Objekt:**

Museum für moderne Kunst, Zagreb/  
HR

**System:**

VISS SG

**Architekt:**

Igor Franić Architekturstudio SZA,  
Zagreb/HR

**Objet:**

Musée de l'art contemporain,  
Zagreb/HR

**Système:**

VISS SG

**Architecte:**

Igor Franić Architekturstudio SZA,  
Zagreb/HR

**Project:**

Museum of Contemporary Art, Zagreb/  
HR

**System:**

VISS SG

**Architect:**

Igor Franić Architekturstudio SZA,  
Zagreb/HR





Ausgeführte Objekte  
Objets réalisés  
Completed projects

## METALFORM



**Objekt:**

Museum für Kunst und  
Kulturgeschichte Altona,  
Hamburg-Altona/DE

**System:**

VISS I<sub>x</sub>tra, Janisol 2 EI30

**Architekt:**

Störmer Murphy and Partners GbR,  
Hamburg/DE

**Objet:**

Musée de l'art et de l'histoire  
de la civilisation Altona,  
Hambourg-Altona/DE

**Système:**

VISS I<sub>x</sub>tra, Janisol 2 EI30

**Architecte:**

Störmer Murphy and Partners GbR,  
Hambourg/DE

**Project:**

Altona Museum of Art and  
Cultural History Altona,  
Hamburg-Altona/DE

**System:**

VISS I<sub>x</sub>tra, Janisol 2 EI30

**Architect:**

Störmer Murphy and Partners GbR,  
Hamburg/DE



Fotos: Jochen Helle, Dortmund

**Objekt:**

TransPort (Flughafen Schiphol),  
Amsterdam/NL

**System:**

VISS Basic TVS Fire, VISS TVS

**Architekt:**

Architectenbureau Paul de Ruiter,  
Amsterdam/NL

**Objet:**

TransPort (aéroport Schiphol),  
Amsterdam/NL

**Système:**

VISS Basic TVS Fire, VISS TVS

**Architecte:**

Architectenbureau Paul de Ruiter,  
Amsterdam/NL

**Project:**

TransPort (Schiphol airport),  
Amsterdam/NL

**System:**

VISS Basic TVS Fire, VISS TVS

**Architect:**

Architectenbureau Paul de Ruiter,  
Amsterdam/NL



Ausgeführte Objekte  
Objets réalisés  
Completed projects

METALFORM

**Objekt:**

Büro- und Geschäftshaus «Hillsite»,  
Schwalbach am Taunus/DE

**System:**

VISS Semi SG

**Architekt:**

Meixner-Schlüter-Wendt Architekten,  
Frankfurt am Main/DE

**Objet:**

Immeuble de bureaux et de commerce  
«Hillsite», Schwalbach am Taunus/DE

**Système:**

VISS Semi SG

**Architecte:**

Meixner-Schlüter-Wendt Architekten,  
Frankfurt am Main/DE

**Project:**

«Hillsite» office complex,  
Schwalbach am Taunus/DE

**System:**

VISS Semi SG

**Architect:**

Meixner-Schlüter-Wendt Architekten,  
Frankfurt am Main/DE

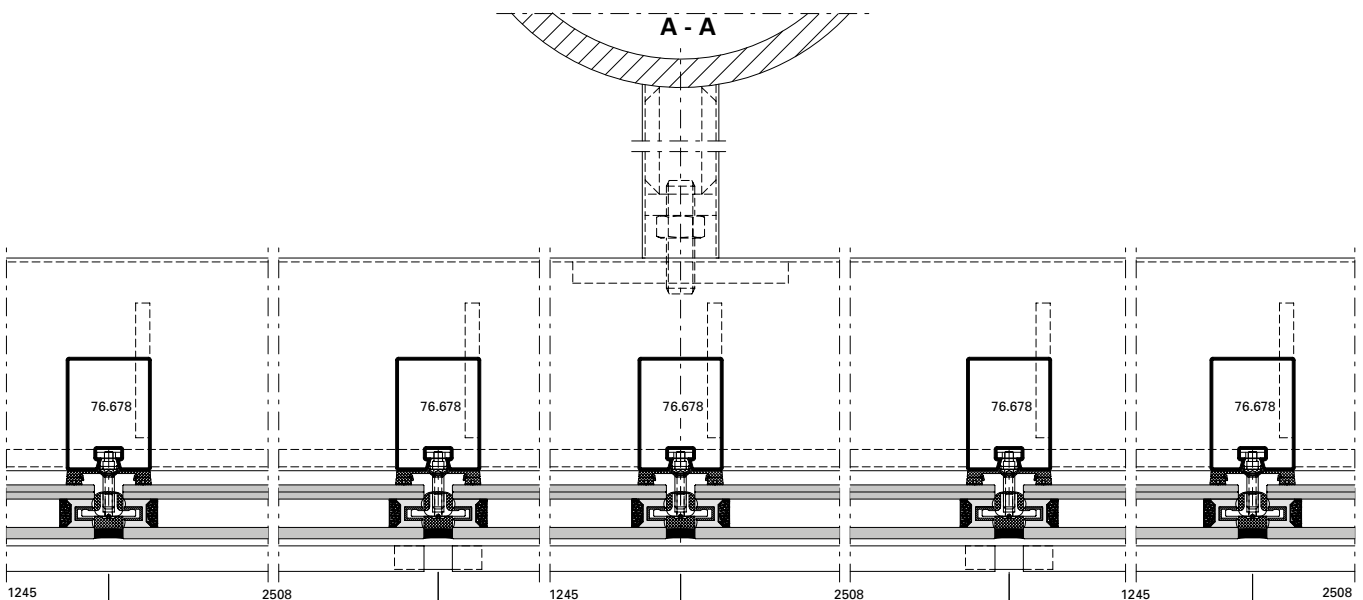

# METALFORM

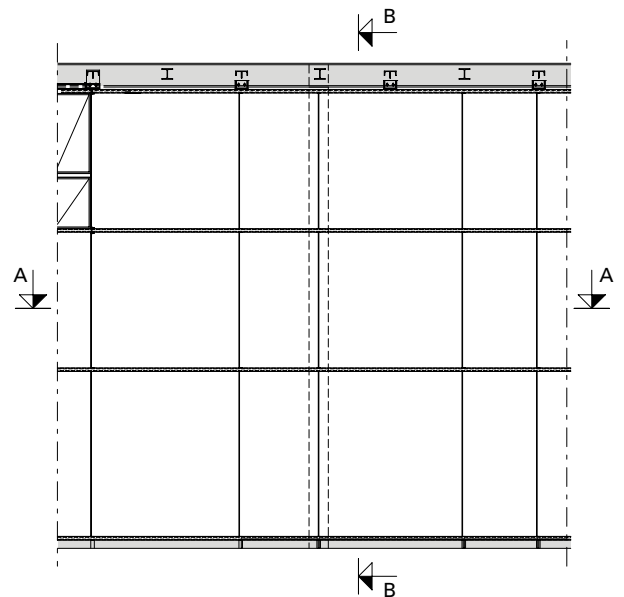
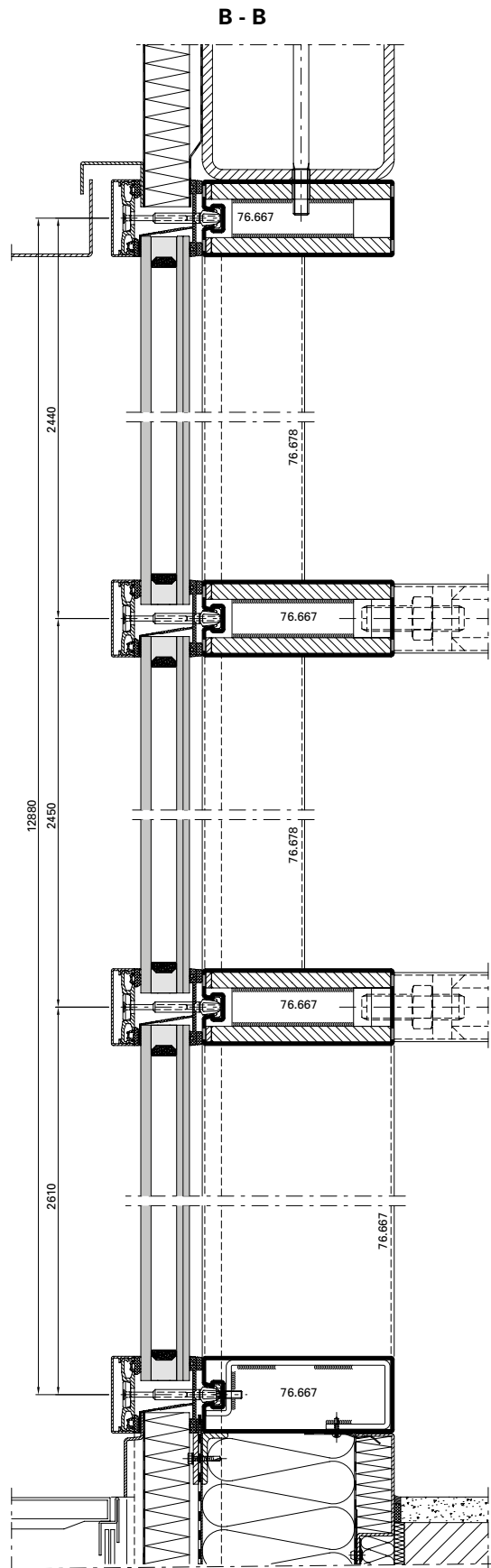

Ausgeführte Objekte  
Objets réalisés  
Completed projects

METALFORM

**Objekt:**

Zentralarchiv EDF, Bure/FR

**System:**

VISS TVS, Janisol Türen Edelstahl

**Architekt:**

LAN (Local Architecture Network),  
Paris/FR

**Objet:**

Centre d'archives EDF, Bure/FR

**Système:**

VISS TVS, portes Janisol acier Inox

**Architecte:**

LAN (Local Architecture Network), Paris/  
FR

**Project:**

Central archive EDF, Bure/FR

**System:**

VISS TVS, Janisol doors stainless steel

**Architect:**

LAN (Local Architecture Network),  
Paris/FR

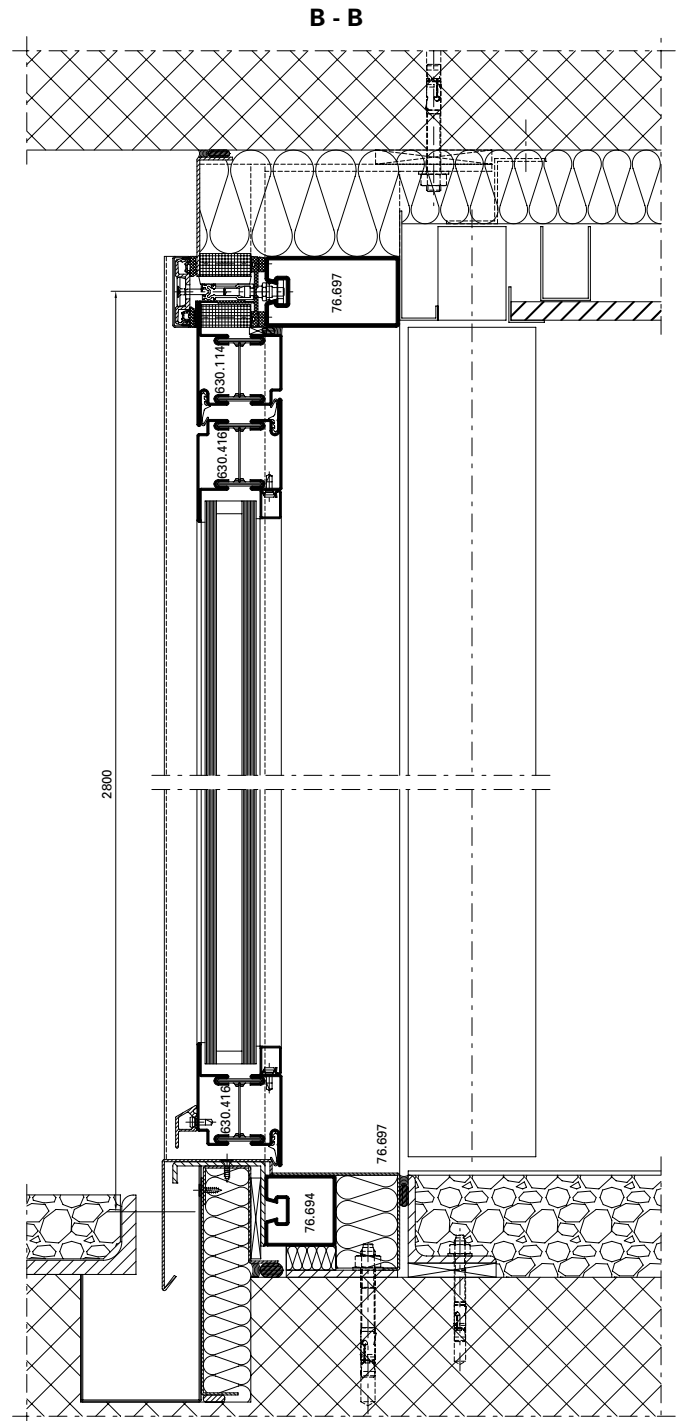



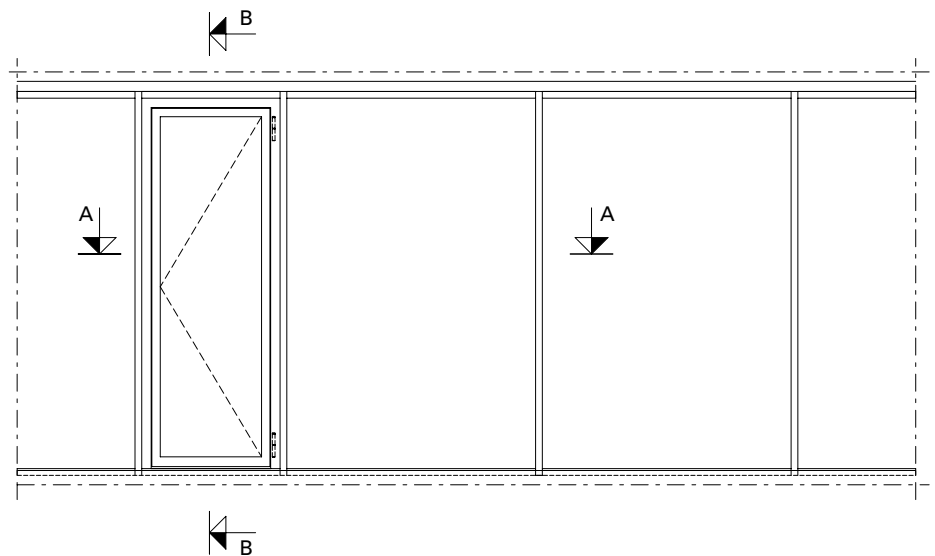
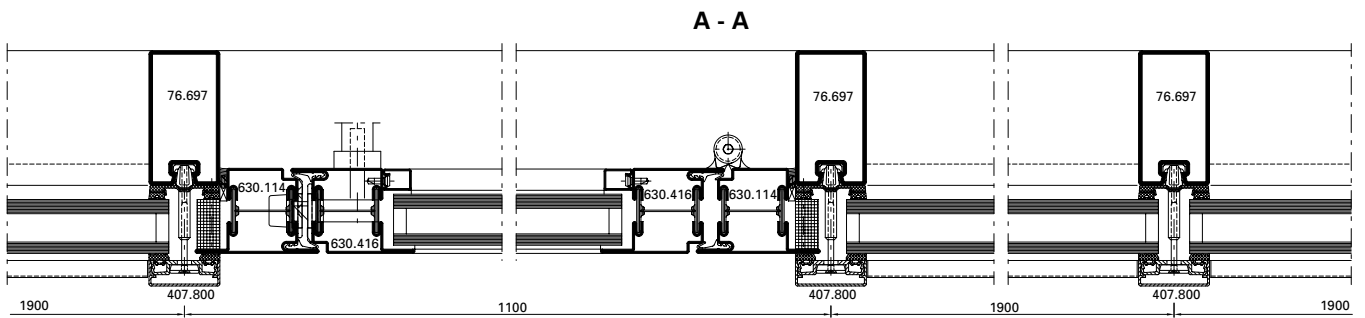

Ausgeführte Objekte  
Objets réalisés  
Completed projects

METALFORM

**Objekt:**

Gemeindehaus,  
Ruidellots de la Selva/ES

**System:**

VISS TVS

**Architekt:**

Pla & Padrosa S.A., Girona/ES

**Objet:**

Hôtel de ville,  
Ruidellots de la Selva/ES

**Système:**

VISS TVS

**Architecte:**

Pla & Padrosa S.A., Girona/ES

**Project:**

Town hall,  
Ruidellots de la Selva/ES

**System:**

VISS TVS

**Architect:**

Pla & Padrosa S.A., Girona/ES



# METALFORM

**Objekt:**

Hauptbahnhof, Köln/DE

**System:**

VISS TV, Jansen-Economy 50 Türen,  
Janisol Türen Edelstahl

**Architekt:**

Kopka und Theil Architekten,  
Dortmund/DE

**Objet:**

Gare centrale, Cologne/DE

**Système:**

VISS TV, portes Jansen-Economy 50,  
portes Janisol acier Inox

**Architecte:**

Kopka und Theil Architekten,  
Dortmund/DE

**Project:**

Central station, Cologne/DE

**System:**

VISS TV, Jansen-Economy 50 doors,  
Janisol stainless steel doors

**Architect:**

Kopka und Theil Architekten,  
Dortmund/DE



Fotos: Jochen Helle, Dortmund



# Ausgeführte Objekte Objets réalisés Completed projects

## METALFORM

**Objekt:**

UNIL, Universität Lausanne «Géopolis»,  
Lausanne/CH

**System:**

VISS Fire, VISS TV, Janisol 2 EI30

**Architekt:**

Itten + Brechbühl Architekten,  
Büro Lausanne, Lausanne/CH

**Objet:**

UNIL, Université de Lausanne  
«Géopolis», Lausanne/CH

**Système:**

VISS Fire, VISS TV, Janisol 2 EI30

**Architecte:**

Itten + Brechbühl Architekten,  
Büro Lausanne, Lausanne/CH

**Project:**

UNIL, University of Lausanne  
«Géopolis», Lausanne/CH

**System:**

VISS Fire, VISS TV, Janisol 2 EI30

**Architect:**

Itten + Brechbühl Architekten,  
Büro Lausanne, Lausanne/CH

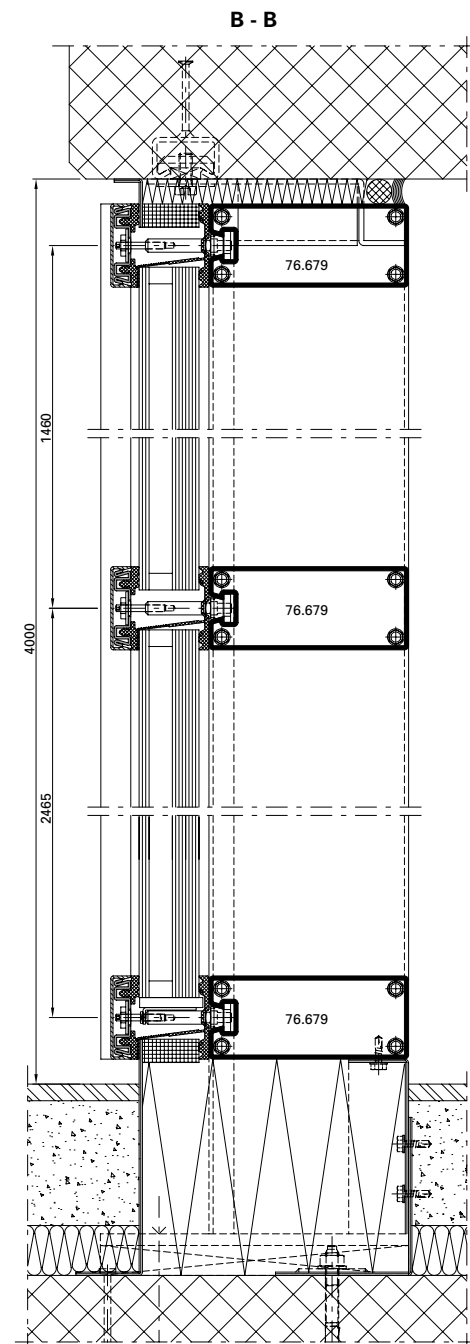

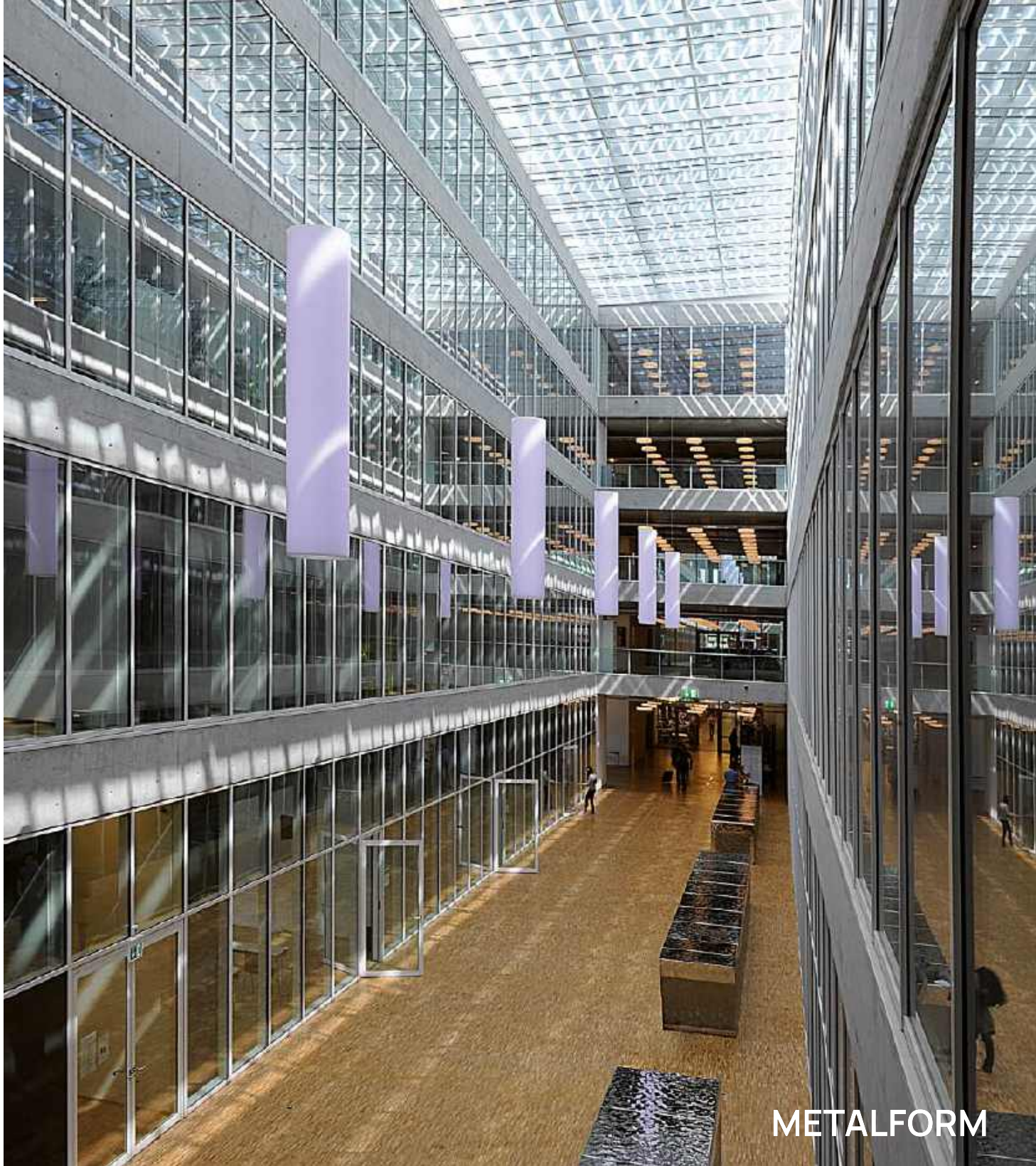

A - A

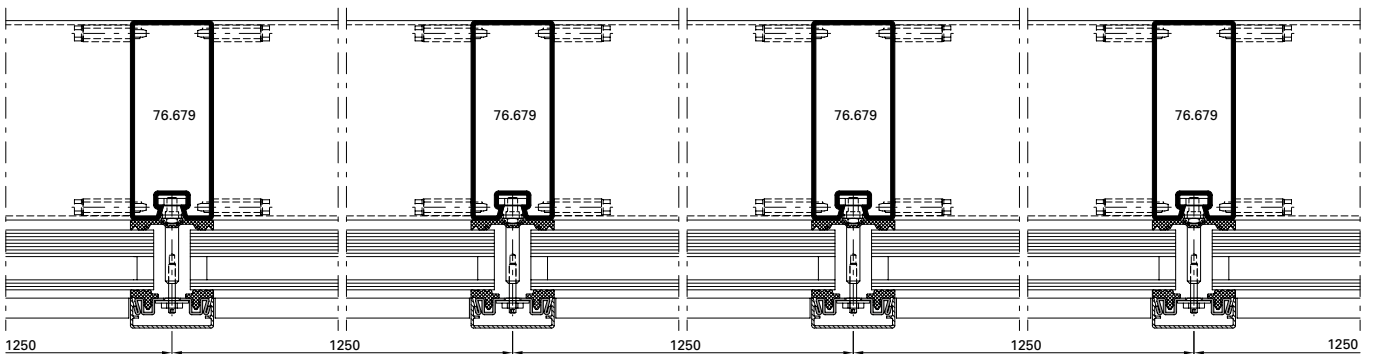

Ausgeführte Objekte  
Objets réalisés  
Completed projects

METALFORM

**Objekt:**

Jansen AG, Campus, Oberriet/CH

**System:**

VISS SG

**Architekt:**

Davide Macullo Architects, Lugano/CH

**Objet:**

Jansen AG, Campus, Oberriet/CH

**Système:**

VISS SG

**Architecte:**

Davide Macullo Architects, Lugano/CH

**Project:**

Jansen AG, Campus, Oberriet/CH

**System:**

VISS SG

**Architect:**

Davide Macullo Architects, Lugano/CH

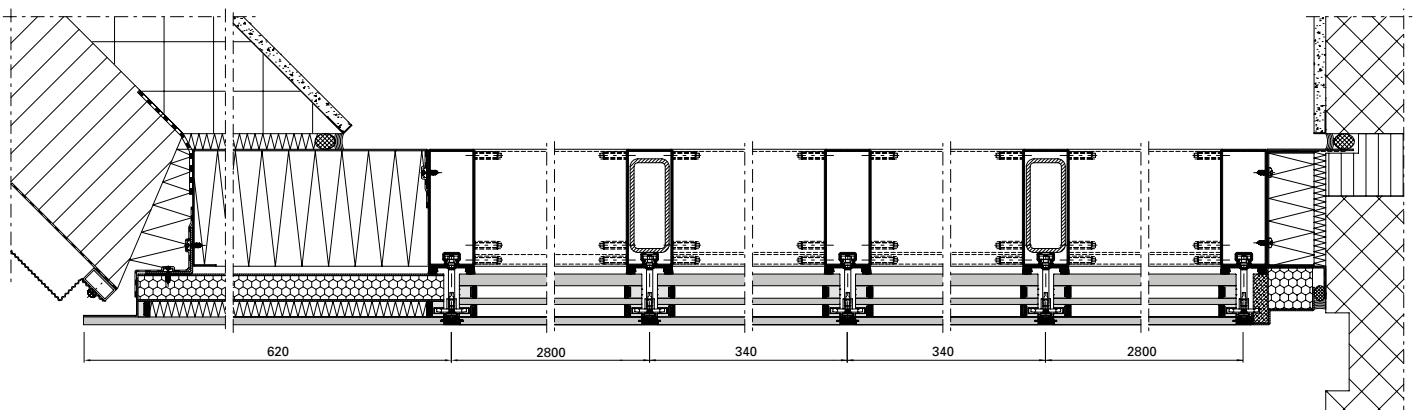

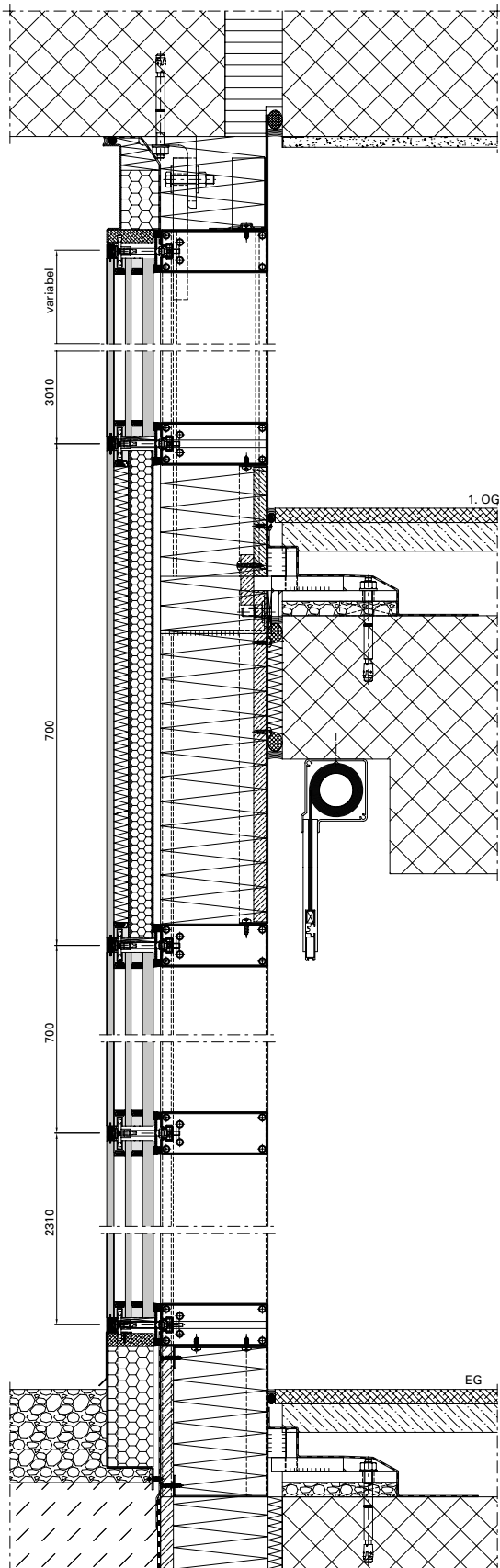

Ausgeführte Objekte  
Objets réalisés  
Completed projects

METALFORM

**Objekt:**

Bildungsforum, Potsdam/DE

**System:**

VISS TVS HI, VISS Fire

**Architekt:**

Reiner Becker Architekten BDA, Berlin/  
DE

**Objet:**

Forum de formation, Potsdam/DE

**Système:**

VISS TVS HI, VISS Fire

**Architecte:**

Reiner Becker Architekten BDA, Berlin/  
DE

**Project:**

Education forum, Potsdam/DE

**System:**

VISS TVS HI, VISS Fire

**Architect:**

Reiner Becker Architekten BDA, Berlin/  
DE







Fotos: Stephan Falk, Berlin



Ausgeführte Objekte  
Objets réalisés  
Completed projects

METALFORM

**Objekt:**

Besucherzentrum «Alte  
Wasserzentrale», Pietra Neamt/RO

**System:**

VISS TVS

**Architekt:**

ZIP & BDX Studio, Marius Calin,  
Bukarest/RO

**Objet:**

Centre de visiteurs «ancienne centrale  
des eaux», Pietra Neamt/RO

**Système:**

VISS TVS

**Architecte:**

ZIP & BDX Studio, Marius Calin,  
Bukarest/RO

**Project:**

Visitor centre «old water station»,  
Piatra Neamt/RO

**System:**

VISS TVS

**Architect:**

ZIP & BDX Studio, Marius Calin,  
Bukarest/RO

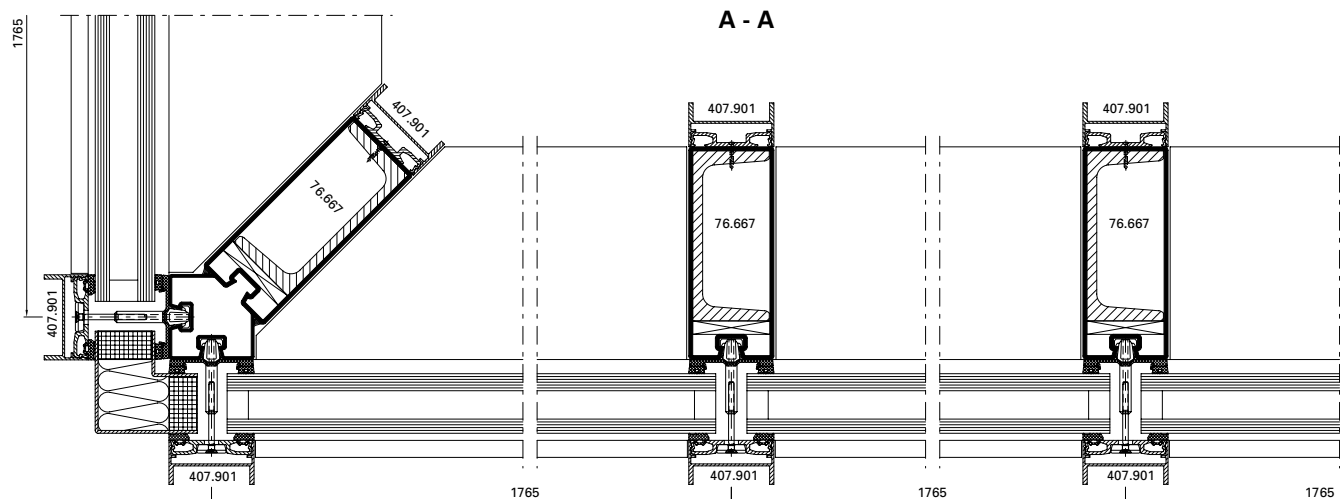

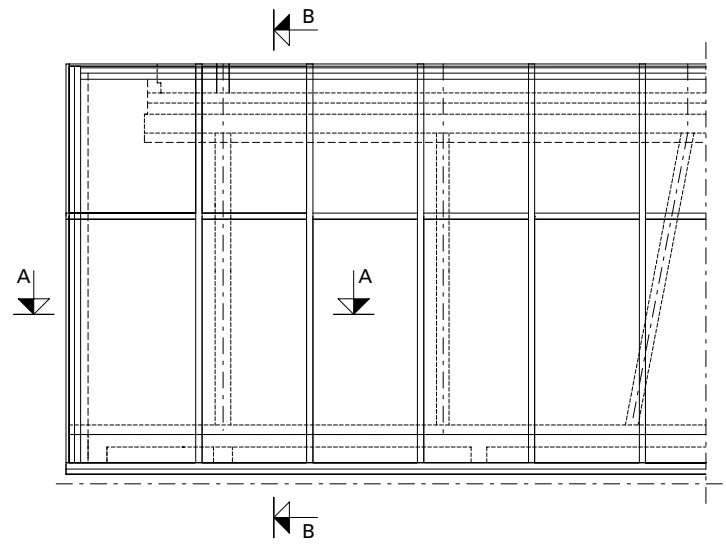
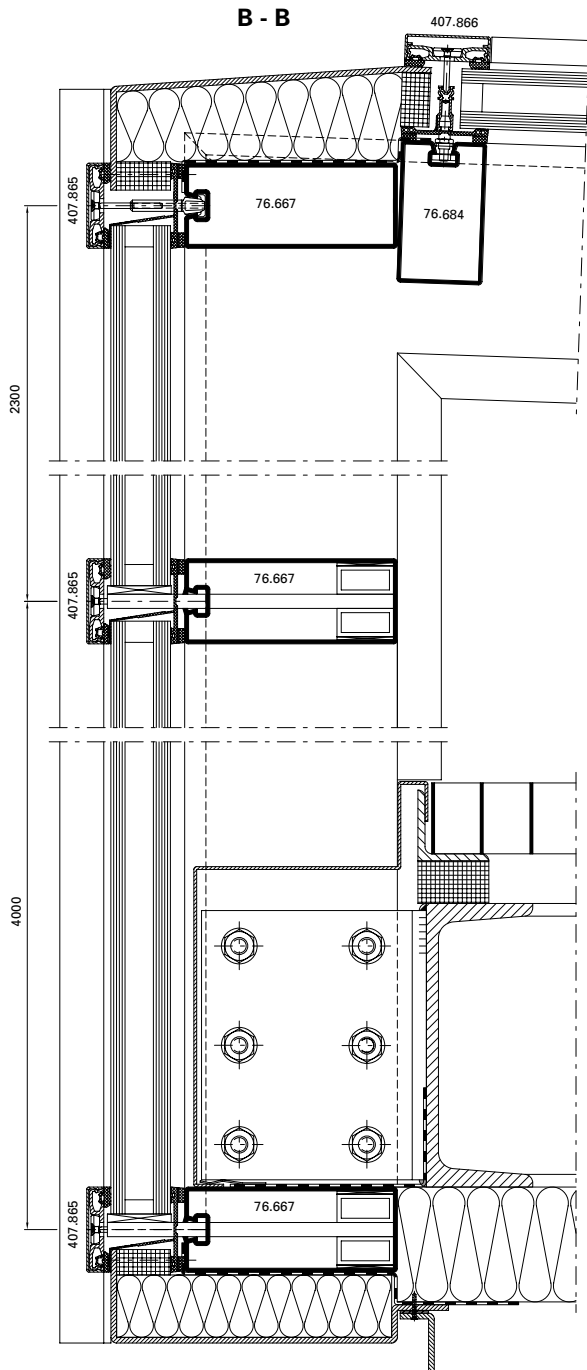

Ausgeführte Objekte  
Objets réalisés  
Completed projects

METALFORM

**Objekt:**

Hotel Novi Spa,  
Novi Vinodolski/HR

**System:**

VISS TV Linea

**Architekt:**

Architekturstudio Banas und Cimas,  
Rijeka/HR

**Objet:**

Hôtel Novi Spa,  
Novi Vinodolski/HR

**Système:**

VISS TV Linea

**Architecte:**

Architekturstudio Banas und Cimas,  
Rijeka/HR

**Project:**

Novi Spa Hotel,  
Novi Vinodolski/HR

**System:**

VISS TV Linea

**Architect:**

Architekturstudio Banas und Cimas,  
Rijeka/HR



**Objekt:**

Solvias AG, Büro- und Lagergebäude, Kaiseraugst/CH

**System:**

VISS TV Linea

**Architekt:**

Zwimpfer Partner Architekten, Basel/CH

**Objet:**

Solvias AG, immeuble de bureaux et d'entrepôt, Kaiseraugst/CH

**Système:**

VISS TV Linea

**Architecte:**

Zwimpfer Partner Architekten, Bâle/CH

**Project:**

Solvias AG, office and warehouse facility, Kaiseraugst/CH

**System:**

VISS TV Linea

**Architect:**

Zwimpfer Partner Architekten, Basle/CH



Ausgeführte Objekte  
Objets réalisés  
Completed projects

**METALFORM**

**Objekt:**

Médiathèque, Pau/FR

**System:**

VISS Fire EW60, VISS Basic,  
Janisol 3 E160

**Architekt:**

CANAL, Paris/FR

**Objet:**

Médiathèque, Pau/FR

**Système:**

VISS Fire EW60, VISS Basic,  
Janisol 3 E160

**Architecte:**

CANAL, Paris/FR

**Project:**

Médiathèque, Pau/FR

**System:**

VISS Fire EW60, VISS Basic,  
Janisol 3 E160

**Architect:**

CANAL, Paris/FR



A - A

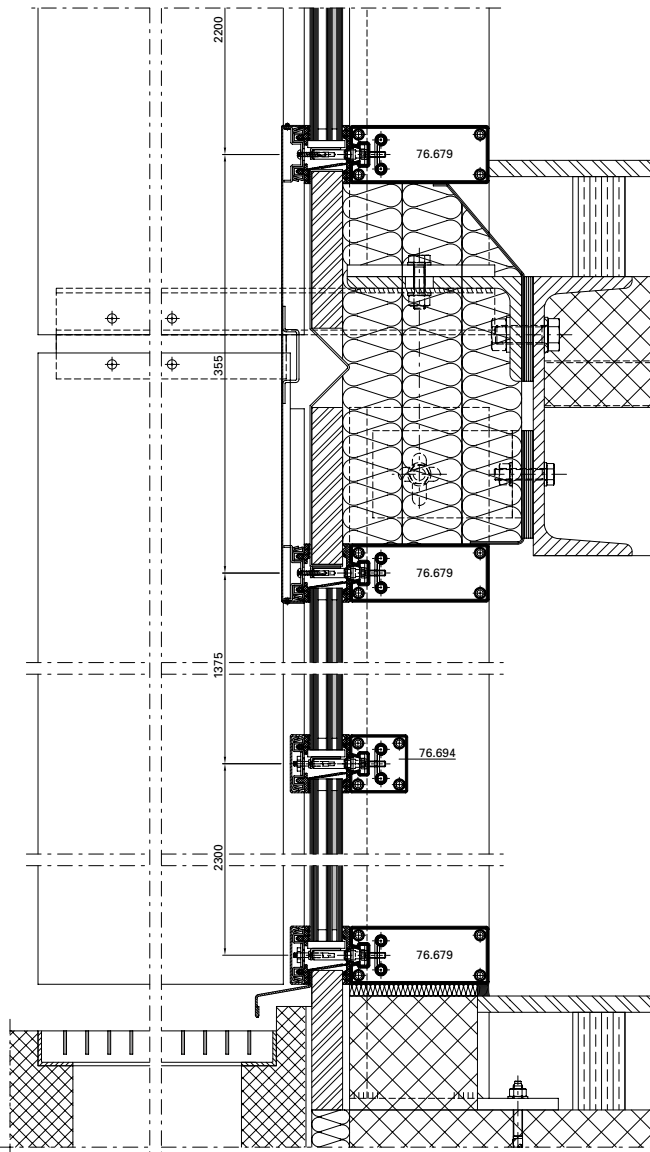

B - B

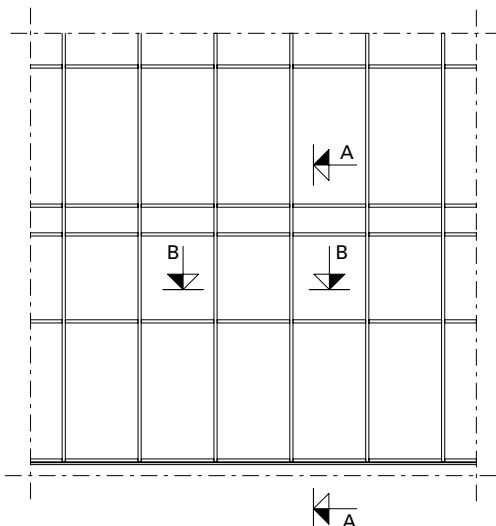
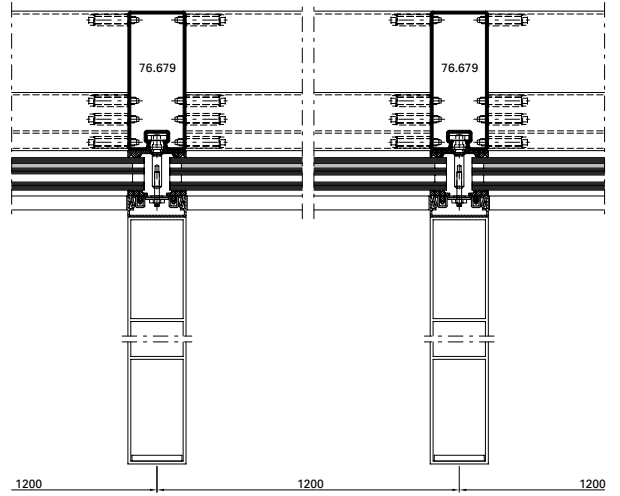

Ausgeführte Objekte  
Objets réalisés  
Completed projects

**METALFORM**

**Objekt:**

«Mumuth» Haus für Musik & Musiktheater der Kunstuniversität, Graz/AT

**System:**

VISS TVS

**Architekt:**

UNStudio, Arch. Ben van Berkel en Bos, Amsterdam/NL

**Objet:**

«Mumuth» Maison de la musique & du théâtre musical de l'université des arts, Grace/AT

**Système:**

VISS TVS

**Architecte:**

UNStudio, Arch. Ben van Berkel en Bos, Amsterdam/NL

**Project:**

«Mumuth» House of Music & Music Drama at the University of Music and Performing Arts, Graz/AT

**System:**

VISS TVS

**Architect:**

UNStudio, Arch. Ben van Berkel en Bos, Amsterdam/NL





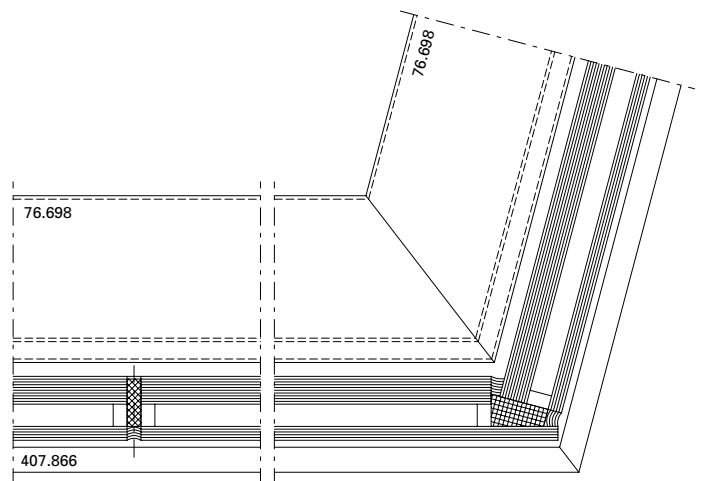
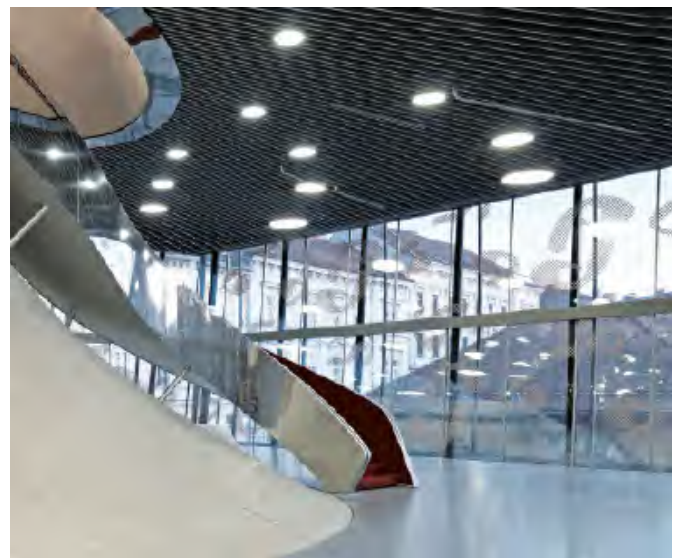
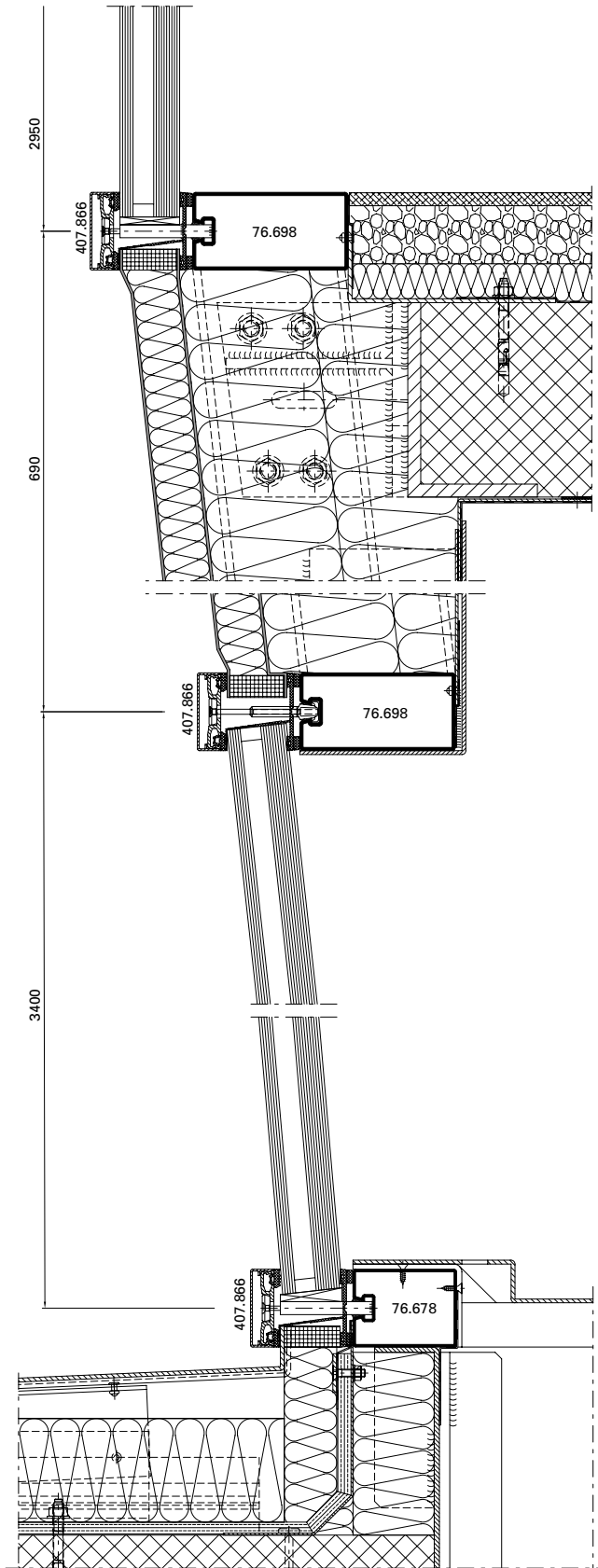



**Project:**

Centre Pompidou, Metz/FR

**System:**

VISS Fire EI60,  
Jansen-Economy 50 E30

**Architect:**

Shigeru Ban Architects, Paris/FR

**Objet:**

Centre Pompidou, Metz/FR

**Système:**

VISS Fire EI60,  
Jansen-Economy 50 E30

**Architecte:**

Shigeru Ban Architects, Paris/FR

**Objekt:**

Centre Pompidou, Metz/FR

**System:**

VISS Fire EI60,  
Jansen-Economy 50 E30

**Architekt:**

Shigeru Ban Architects, Paris/FR



# METALFORM

**Objekt:**

Alters- und Pflegeheim,  
Burgdorf/CH

**System:**

VISS Basic TV

**Architekt:**

Gauer Itten Messerli Architekten AG,  
Bern/CH

**Objet:**

Home pour personnes âgées, Burgdorf/  
CH

**Système:**

VISS Basic TV

**Architecte:**

Gauer Itten Messerli Architekten AG,  
Bern/CH

**Project:**

Old-age and nursing home, Burgdorf/  
CH

**System:**

VISS Basic TV

**Architect:**

Gauer Itten Messerli Architekten AG,  
Bern/CH



Ausgeführte Objekte  
Objets réalisés  
Completed projects

METALFORM

**Objekt:**

Drents Museum, Assen/NL

**System:**

VISS Basic TV,  
Jansen-Economy 50 EW60

**Architekt:**

Designed by Erick van Egeraat,  
Rotterdam/NL

**Objet:**

Musée Drents, Assen/NL

**Système:**

VISS Basic TV,  
Jansen-Economy 50 EW60

**Architecte:**

Designed by Erick van Egeraat,  
Rotterdam/NL

**Project:**

Drents Museum, Assen/NL

**System:**

VISS Basic TV,  
Jansen-Economy 50 EW60

**Architect:**

Designed by Erick van Egeraat,  
Rotterdam/NL



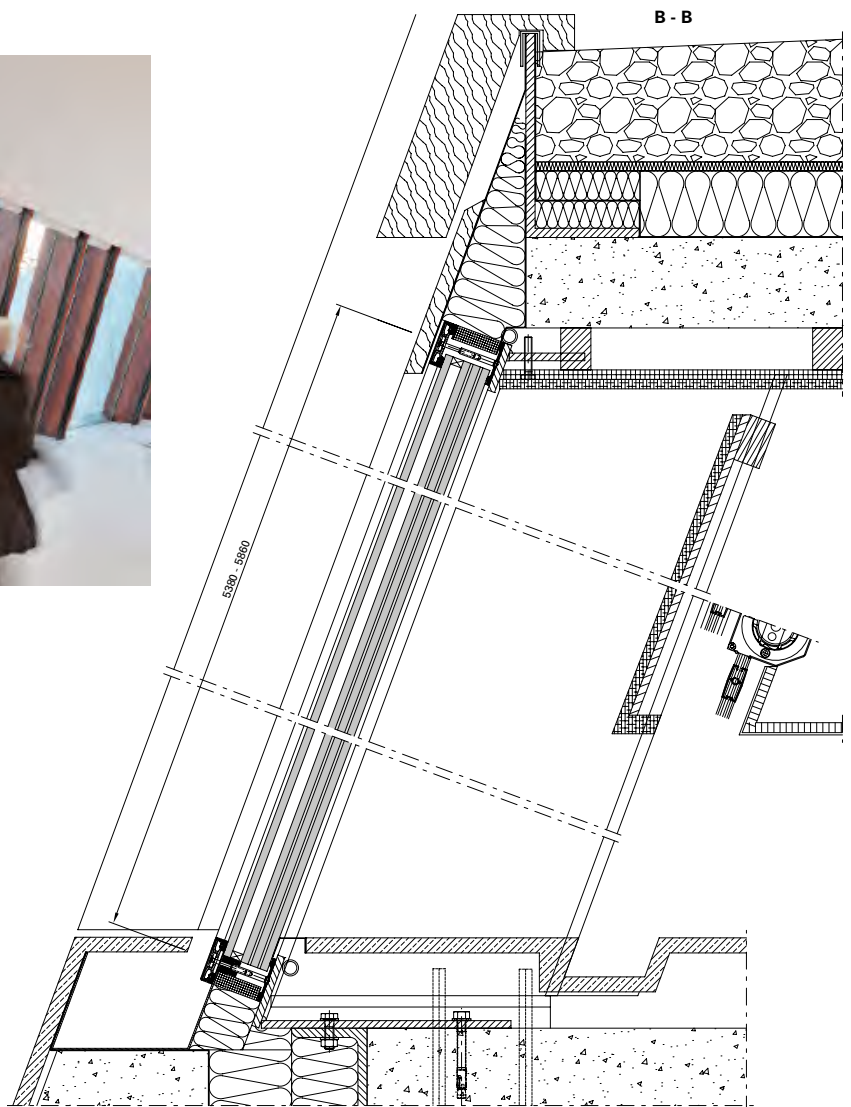
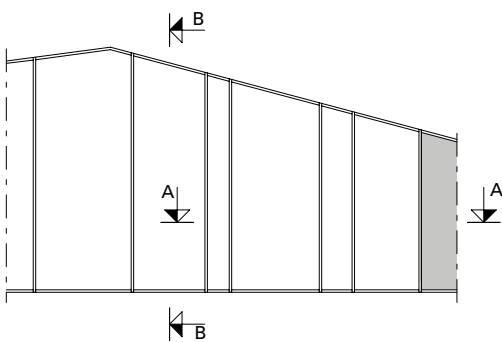
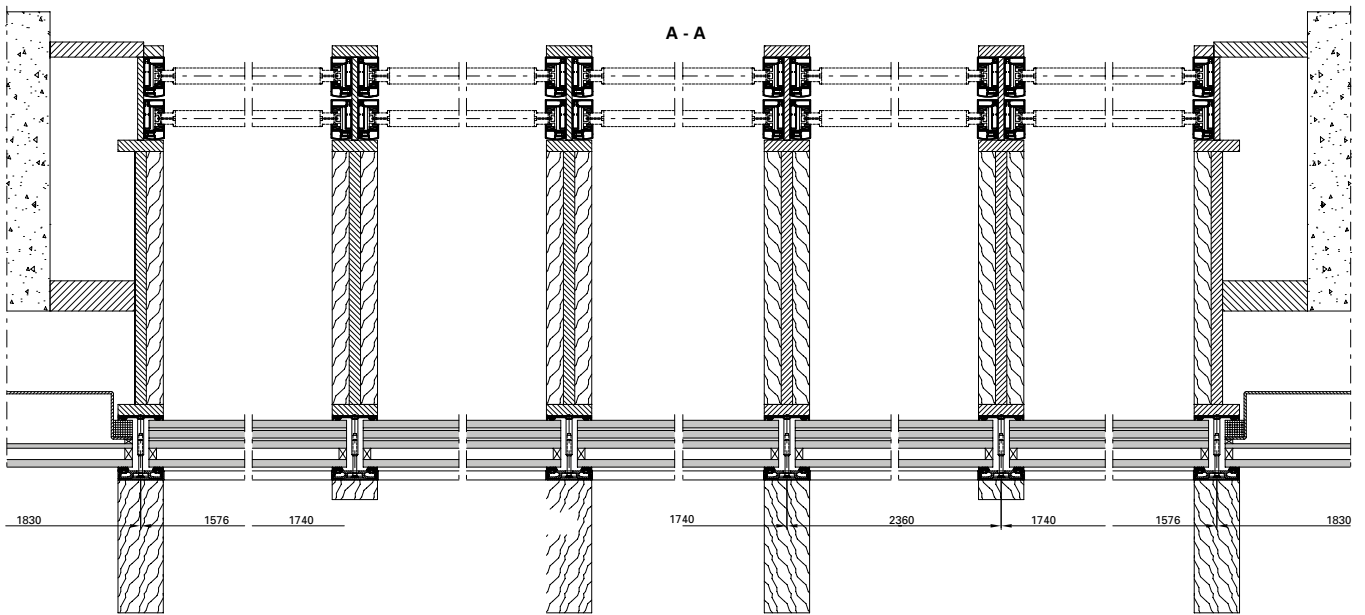

Ausgeführte Objekte  
Objets réalisés  
Completed projects

METALFORM

**Objekt:**

Akkustik-Tunnels,  
Warschau/PL

**System:**

VISS Basic TVS (schräg)

**Architekt:**

Transprojekt, Warschau/PL  
FOROOM Bartłomiej Grotte,  
Warschau/PL

**Objet:**

Tunnels acoustiques,  
Varsovie/PL

**Système:**

VISS Basic TVS (oblique)

**Architecte:**

Transprojekt, Varsovie/PL  
FOROOM Bartłomiej Grotte,  
Varsovie/PL

**Project:**

Acoustic tunnels,  
Warsaw/PL

**System:**

VISS Basic TVS (sloping)

**Architect:**

Transprojekt, Warsaw/PL  
FOROOM Bartłomiej Grotte,  
Warsaw/PL

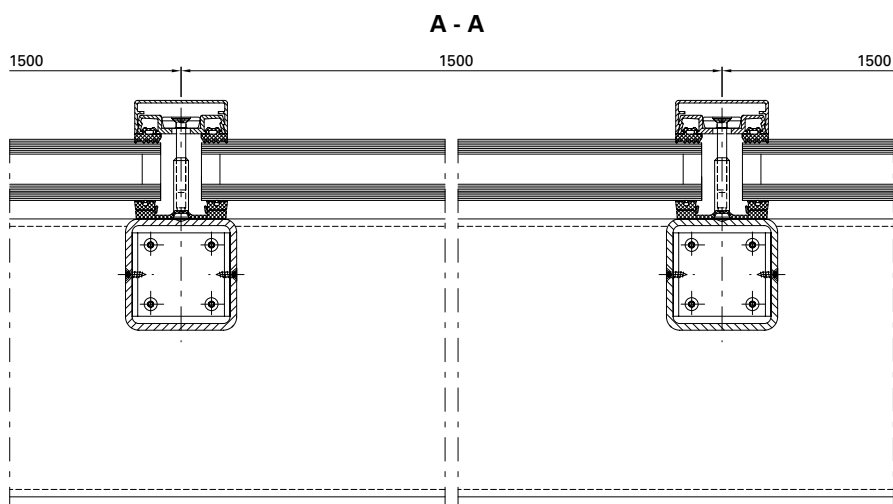

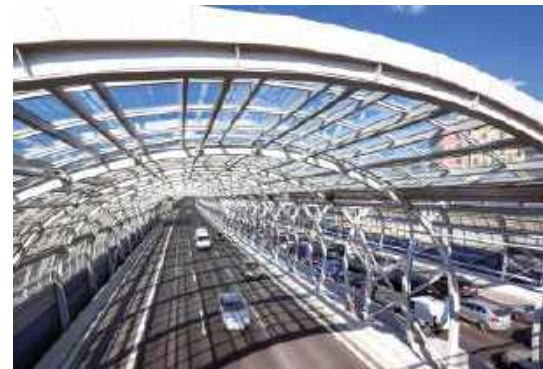
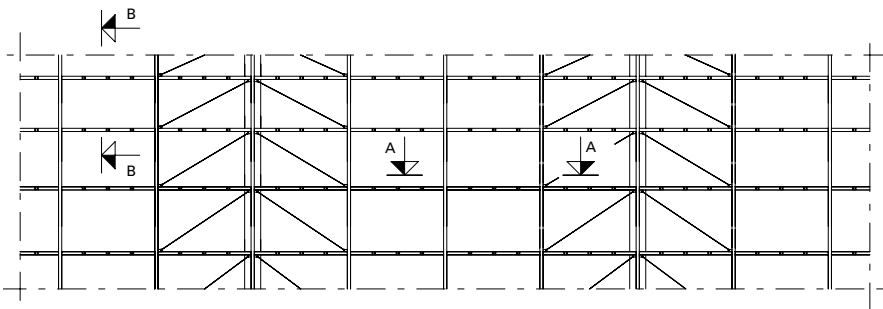
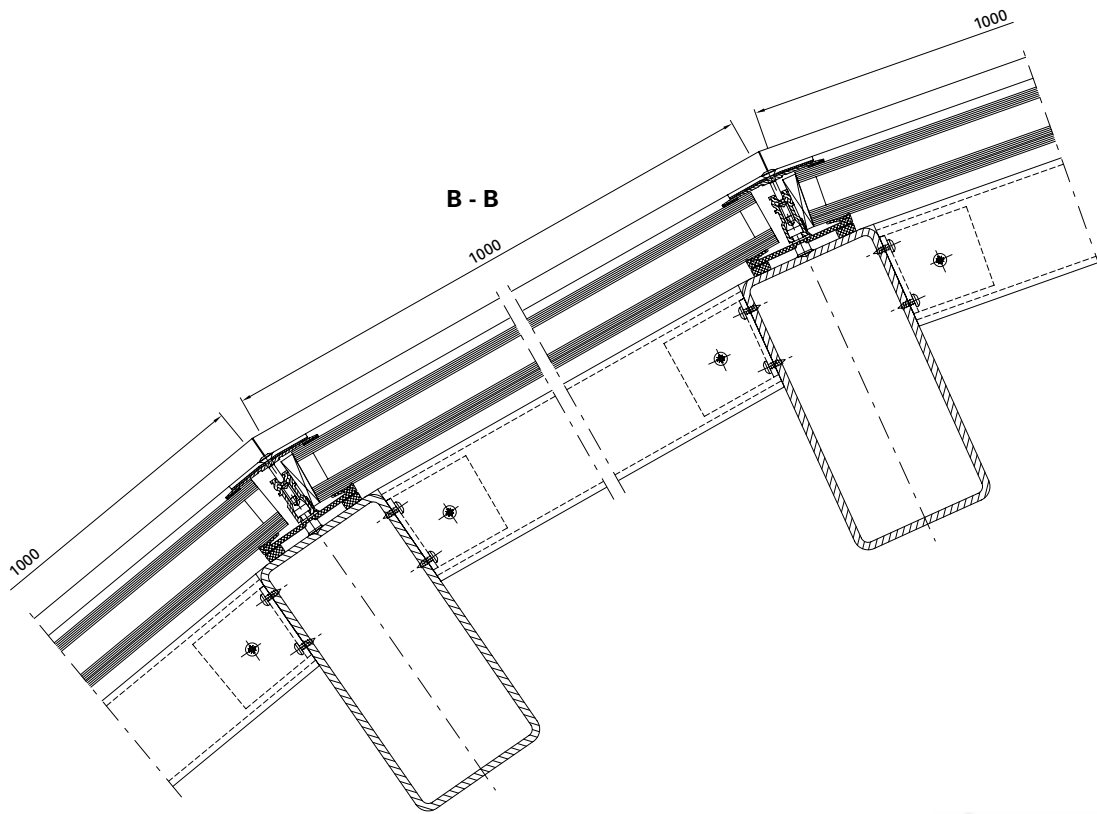

Ausgeführte Objekte  
Objets réalisés  
Completed projects

METALFORM

**Objekt:**

Jin Ji Hu Kempinski Hotel, Suzhou/CN

**System:**

VISS TV

**Architekt:**

Suzhou Architecture and Design  
Institute, Shanghai/CN

**Objet:**

Hôtel Jin Ji Hu Kempinski, Suzhou/CN

**Système:**

VISS TV

**Architecte:**

Suzhou Architecture and Design  
Institute, Shanghai/CN

**Project:**

Jin Ji Hu Kempinski Hotel, Suzhou/CN

**System:**

VISS TV

**Architect:**

Suzhou Architecture and Design  
Institute, Shanghai/CN





**Objekt:**

Historisches Museum,  
Kharkov/UA

**System:**

VISS I<sub>x</sub>tra, Janisol Türen

**Architekt:**

S. Chechelnytskiy, M. Polivanova,  
T. Polivanova, Kharkov/UA

**Objet:**

Musée historique,  
Kharkov/UA

**Système:**

VISS I<sub>x</sub>tra, portes Janisol

**Architecte:**

S. Chechelnytskiy, M. Polivanova,  
T. Polivanova, Kharkov/UA

**Project:**

Historical museum,  
Kharkov/UA

**System:**

VISS I<sub>x</sub>tra, Janisol doors

**Architect:**

S. Chechelnytskiy, M. Polivanova,  
T. Polivanova, Kharkov/UA

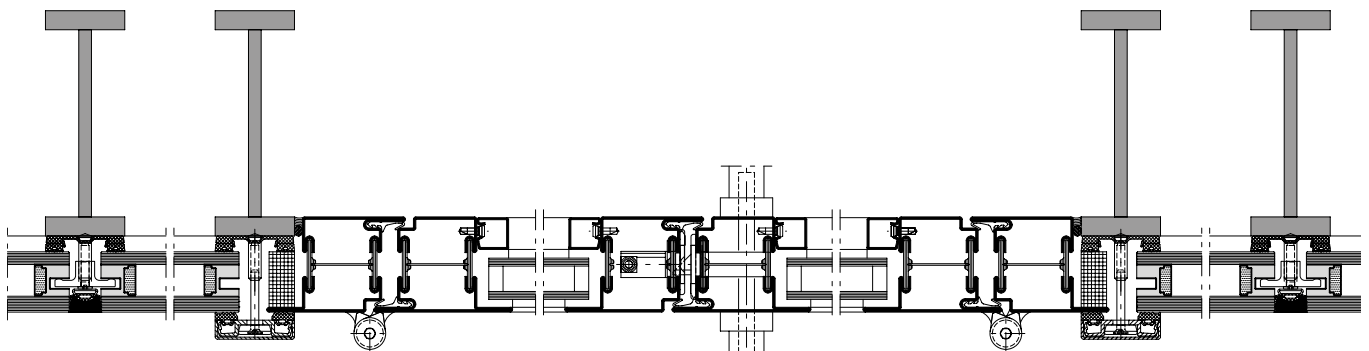

Ausgeführte Objekte  
Objets réalisés  
Completed projects

METALFORM

**Objekt:**

Kunstgebäude, Stuttgart/DE

**System:**

VISS TVS (schräg)

**Architekt:**

Harder III Stumpf, Freie Architekten,  
Stuttgart/DE

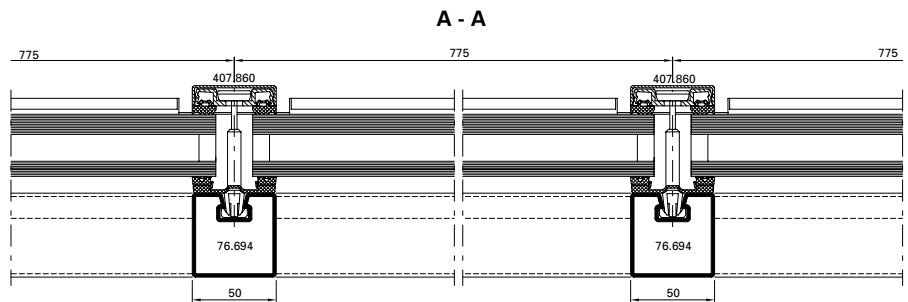

**Objet:**

Bâtiment des arts, Stuttgart/DE

**Système:**

VISS TVS (oblique)

**Architecte:**

Harder III Stumpf, Freie Architekten,  
Stuttgart/DE

**Project:**

Art building, Stuttgart/DE

**System:**

VISS TVS (sloping)

**Architect:**

Harder III Stumpf, Freie Architekten,  
Stuttgart/DE



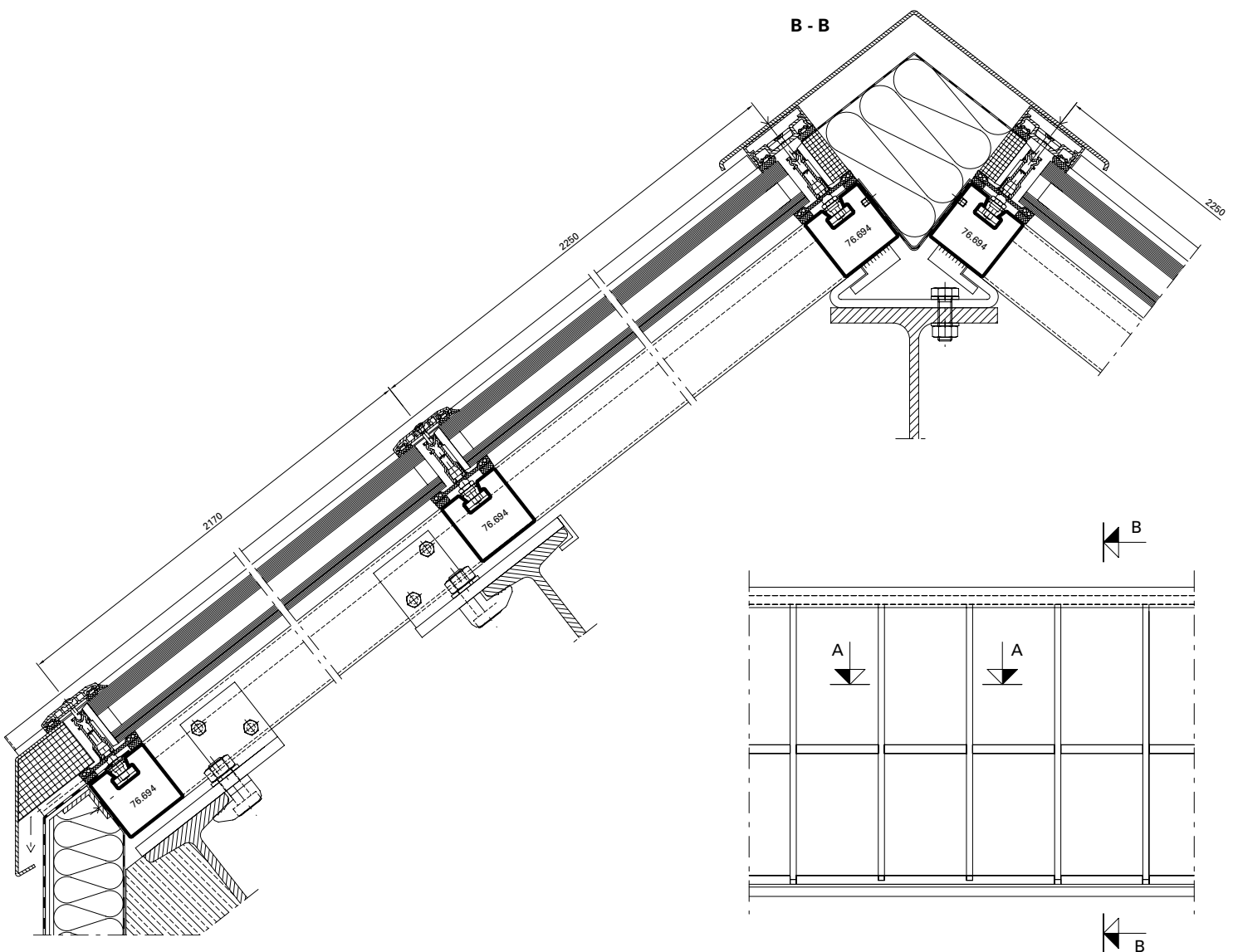

# Ausgeführte Objekte Objets réalisés Completed projects

## METALFORM

### Objekt:

3-Feldsporthalle, Ingelfingen/DE

### System:

VISS TVS HI, VISS Fire E30/E90,  
Janisol Primo, Janisol Türen,  
Janisol 2 E130, Jansen-Economy 60

### Architekt:

Hein, Hüttel und Lindenberger,  
Ludwigsburg/DE

### Objet:

Salle de sport triple, Ingelfingen/DE

### Système:

VISS TVS HI, VISS Fire E30/E90,  
Janisol Primo, portes Janisol,  
Janisol 2 E130, Jansen-Economy 60

### Architecte:

Hein, Hüttel und Lindenberger,  
Ludwigsburg/DE

### Project:

3-field sports hall, Ingelfingen/DE

### System:

VISS TVS HI, VISS Fire E30/E90,  
Janisol Primo, Janisol doors,  
Janisol 2 E130, Jansen-Economy 60

### Architect:

Hein, Hüttel und Lindenberger,  
Ludwigsburg/DE

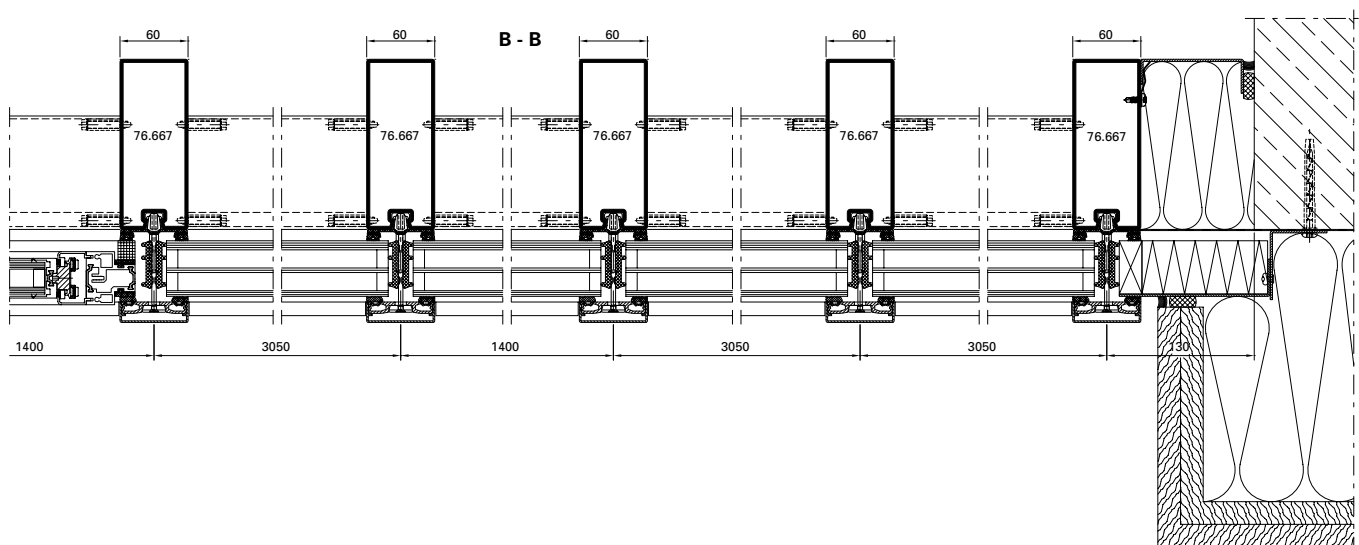

A - A

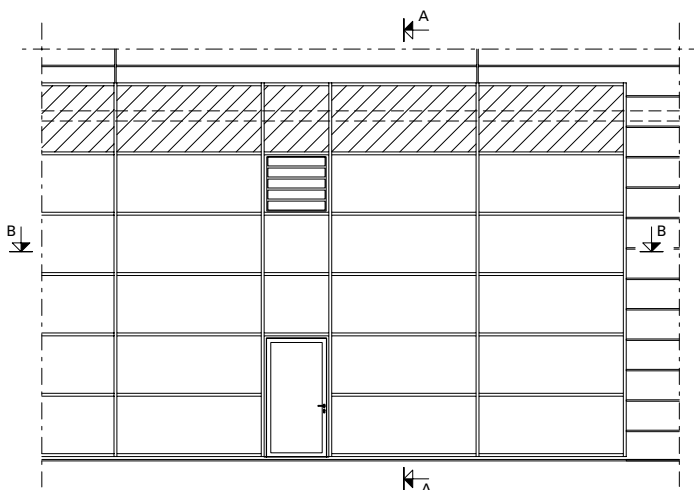
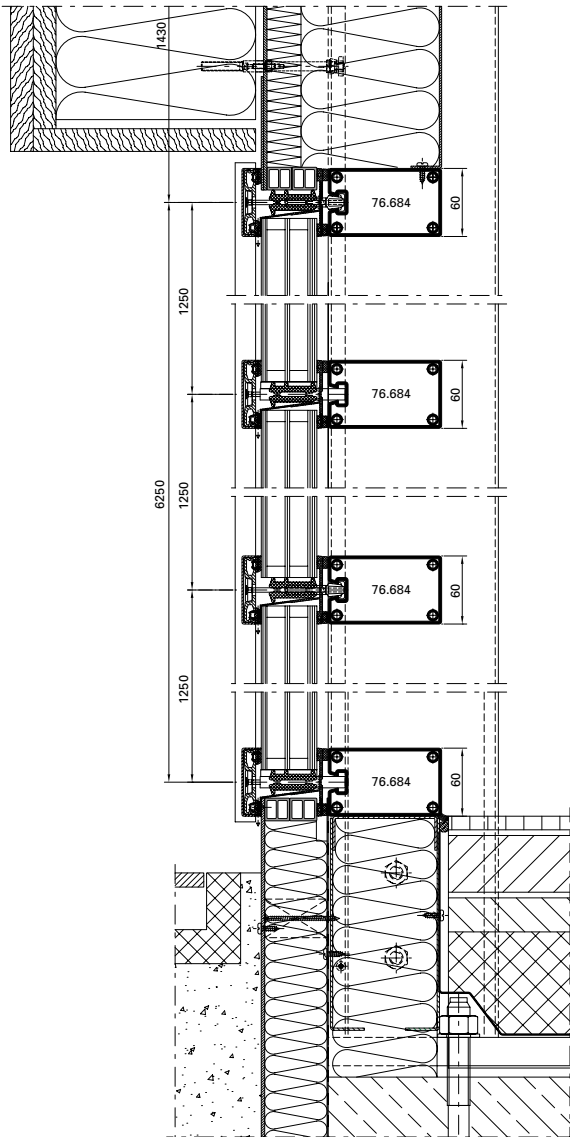

Ausgeführte Objekte  
Objets réalisés  
Completed projects

METALFORM

**Objekt:**

Musikkonservatorium, Bilbao/ES

**System:**

VISS TVS

**Architekt:**

Roberto Ercilla Arquitectura,  
Vitoria/ES

**Objet:**

Conservatoire de musique, Bilbao/ES

**Système:**

VISS TVS

**Architecte:**

Roberto Ercilla Arquitectura,  
Vitoria/ES

**Project:**

Conservatory of Music, Bilbao/ES

**System:**

VISS TVS

**Architect:**

Roberto Ercilla Arquitectura,  
Vitoria/ES



# METALFORM

**Objekt:**

Landesberufsschule, Mureck/AT

**System:**

VISS TVS Linea

**Architekt:**

Architekten Domenig & Wallner  
ZT GmbH, Graz/AT

**Objet:**

École professionnelle, Mureck/AT

**Système:**

VISS TVS Linea

**Architecte:**

Architekten Domenig & Wallner  
ZT GmbH, Graz/AT

**Project:**

State vocational school, Mureck/AT

**System:**

VISS TVS Linea

**Architect:**

Architekten Domenig & Wallner  
ZT GmbH, Graz/AT





Fotos: Jochen Helle, Dortmund

**Objekt:**

Hafencity Schule, Hamburg/DE

**System:**

VISS Fire E30 TVS vertikal und schräg,  
Janisol Türen

**Architekt:**

Spengler-Wiescholek Architekten,  
Hamburg/DE

**Objet:**

École Hafencity, Hamburg/DE

**Système:**

VISS Fire E30 TVS vertical et oblique,  
Portes Janisol

**Architecte:**

Spengler-Wiescholek Architekten,  
Hamburg/DE

**Project:**

Hafencity school, Hamburg/DE

**System:**

VISS Fire E30 TVS vertical and sloping,  
Janisol doors

**Architect:**

Spengler-Wiescholek Architekten,  
Hamburg/DE





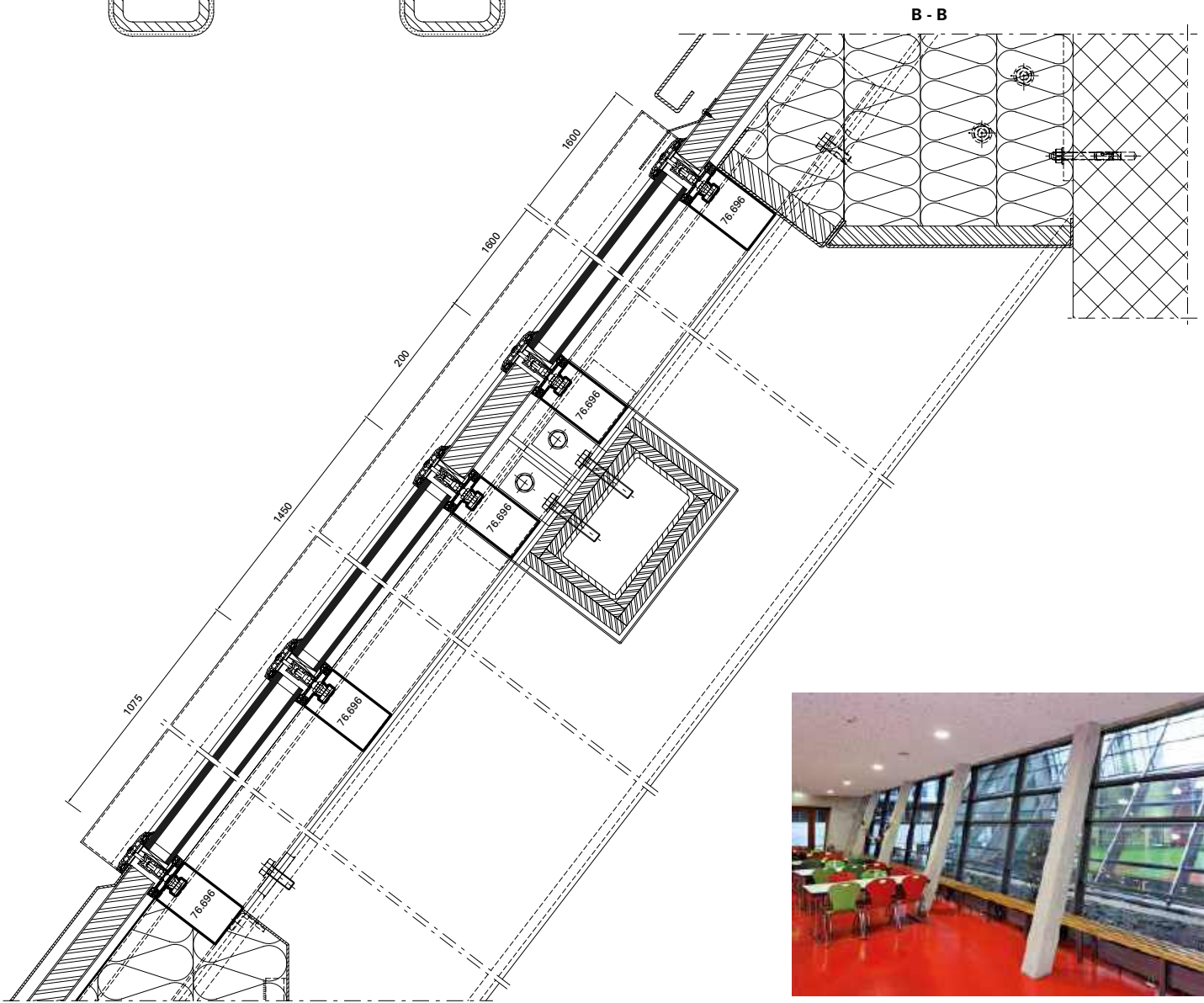
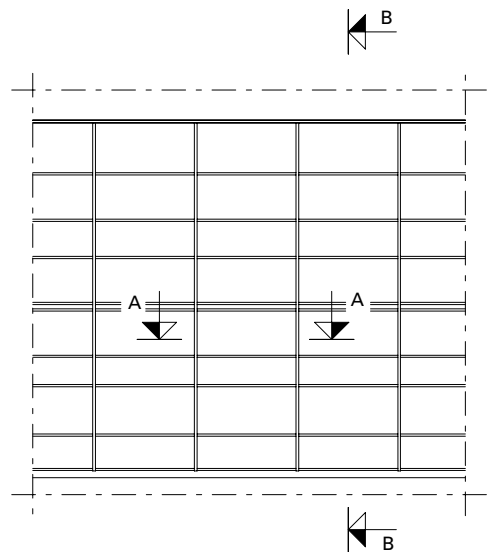
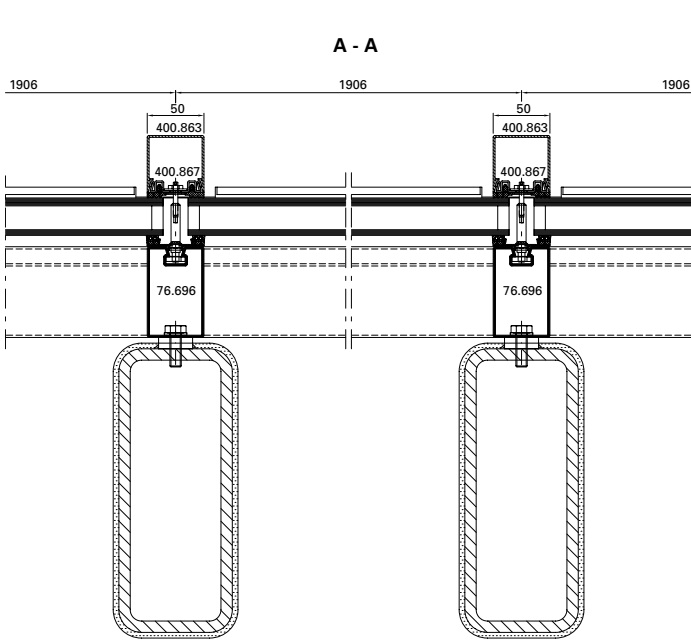

Ausgeführte Objekte  
Objets réalisés  
Completed projects

METALFORM

**Objekt:**

Drehrestaurant «Hoher Kasten»,  
Brülisau/CH

**System:**

VISS Basic TVS

**Architekt:**

architekten : rlc ag, Rheineck/CH

**Objet:**

Restaurant panoramique  
«Hoher Kasten», Brülisau/CH

**Système:**

VISS Basic TVS

**Architecte:**

architekten : rlc ag, Rheineck/CH

**Project:**

Revolving restaurant «Hoher Kasten»,  
Brülisau/CH

**System:**

VISS Basic TVS

**Architect:**

architekten : rlc ag, Rheineck/CH

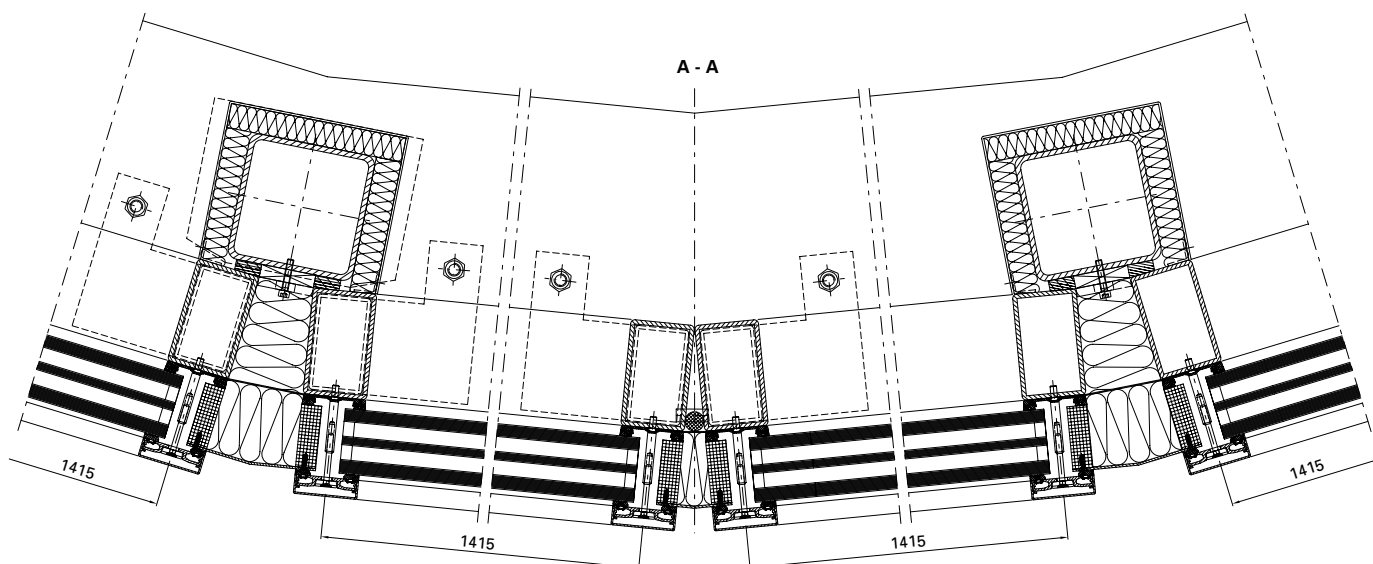

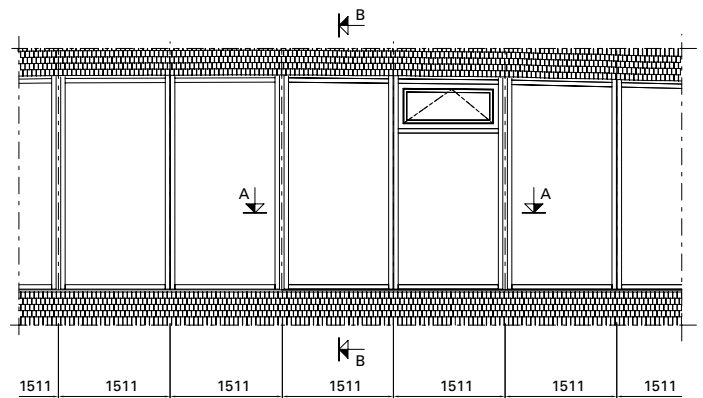
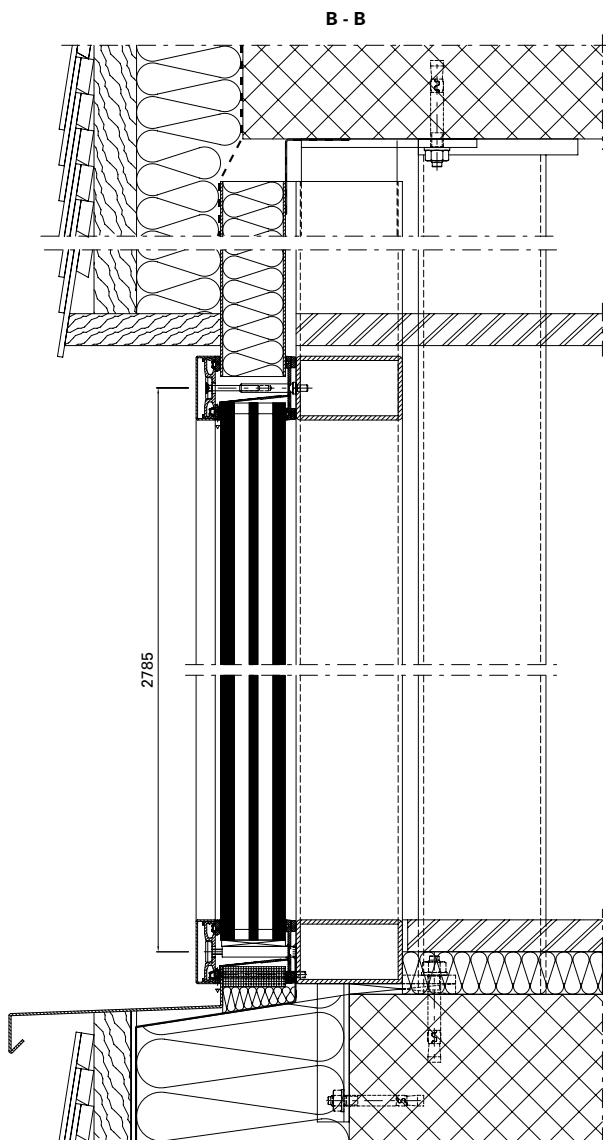

Ausgeführte Objekte  
Objets réalisés  
Completed projects

METALFORM

**Objekt:**

Hauptbahnhof «Rotterdam Centraal»,  
Rotterdam/NL

**System:**

VISS Basic, VISS Fire, Janisol Türen

**Architekt:**

Team CS: Zusammenarbeit von  
Benthem Crouwel Architekten,  
Meyer en Van Schooten Architecten  
und West 8, Rotterdam/NL

**Objet:**

Gare centrale «Rotterdam Centraal»,  
Rotterdam/NL

**Système:**

VISS Basic, VISS Fire, portes Janisol

**Architecte:**

Team CS: Coopération de Benthem  
Crouwel Architectes, Meyer en Van  
Schooten Architectes et West 8,  
Rotterdam/NL

**Project:**

Central station «Rotterdam Centraal»,  
Rotterdam/NL

**System:**

VISS Basic, VISS Fire, Janisol doors

**Architect:**

Team CS: a cooperation of Benthem  
Crouwel Architectes, Meyer en Van  
Schooten Architectes and West 8,  
Rotterdam/NL





Ausgeführte Objekte  
Objets réalisés  
Completed projects

METALFORM

**Objekt:**

IGuzzini Illuminazione, Barcelona/ES

**System:**

VISS TVS, Janisol Fenster und Türen,  
Jansen-Economy 50/60

**Architekt:**

Josep Mias, Mias Arquitectos ACTAR,  
Barcelona/ES

**Objet:**

IGuzzini Illuminazione, Barcelone/ES

**Système:**

VISS TVS, Janisol portes et fenêtres,  
Jansen-Economy 50/60

**Architecte:**

Josep Mias, Mias Arquitectos ACTAR,  
Barcelone/ES

**Project:**

IGuzzini Illuminazione, Barcelona/ES

**System:**

VISS TVS, Janisol doors and windows,  
Jansen-Economy 50/60

**Architect:**

Josep Mias, Mias Arquitectos ACTAR,  
Barcelona/ES



Fotos: Adria Goula

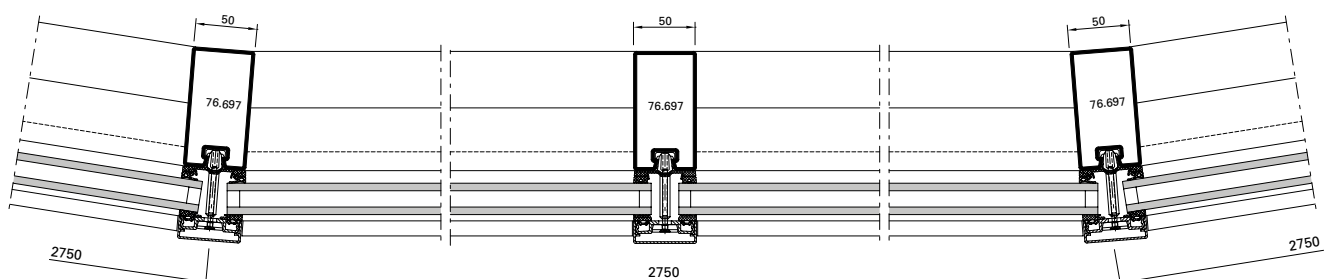

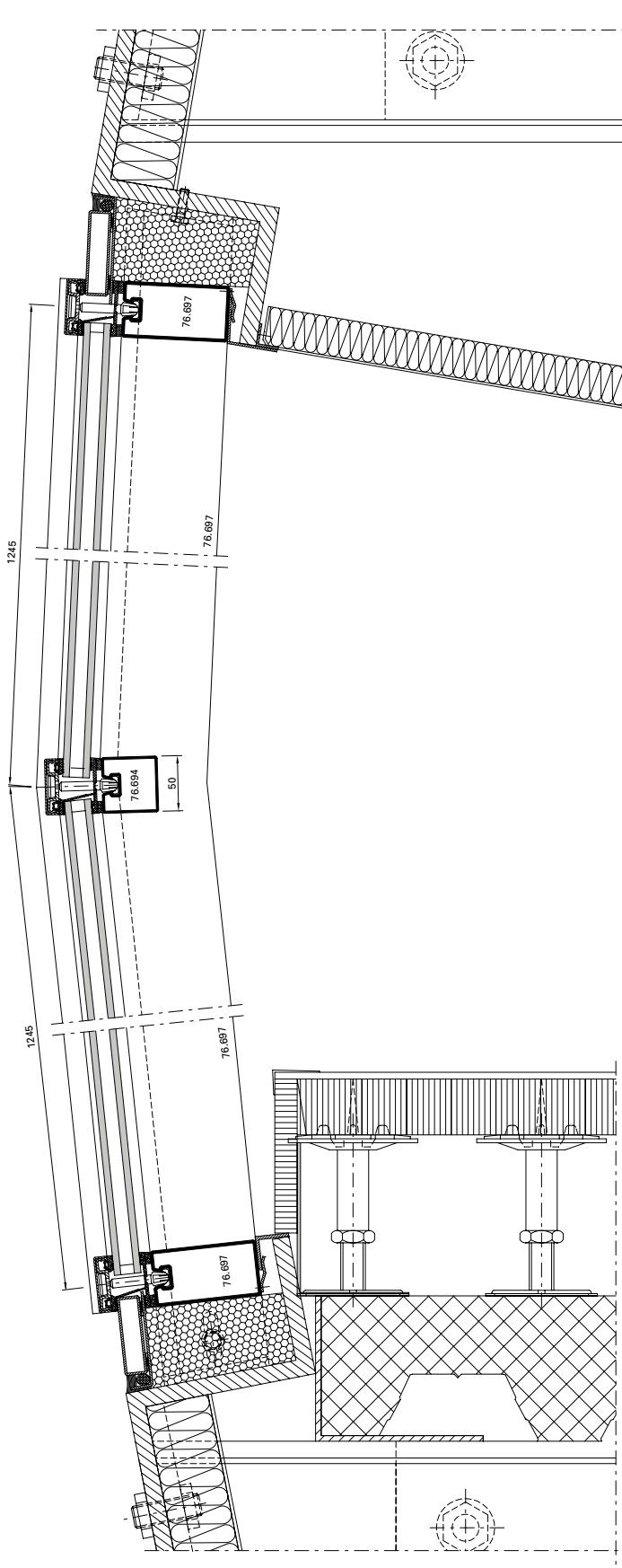

Ausgeführte Objekte  
Objets réalisés  
Completed projects

METALFORM

**Objekt:**

«Erasmus» Studenten-Pavillon,  
Rotterdam/NL

**System:**

VISS I<sub>x</sub>tra SG

**Architekt:**

Powerhouse Company &  
DeZwarteHond, Rotterdam/NL

**Objet:**

Pavillon pour étudiants «Erasmus»,  
Rotterdam/NL

**Système:**

VISS I<sub>x</sub>tra SG

**Architecte:**

Powerhouse Company &  
DeZwarteHond, Rotterdam/NL

**Project:**

«Erasmus» student pavilion,  
Rotterdam/NL

**System:**

VISS I<sub>x</sub>tra SG

**Architect:**

Powerhouse Company &  
DeZwarteHond, Rotterdam/NL

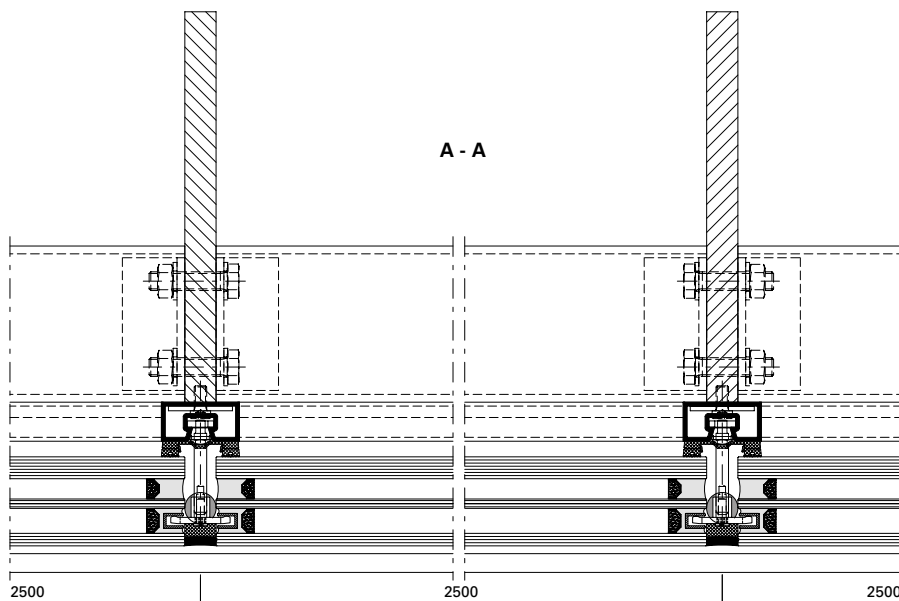



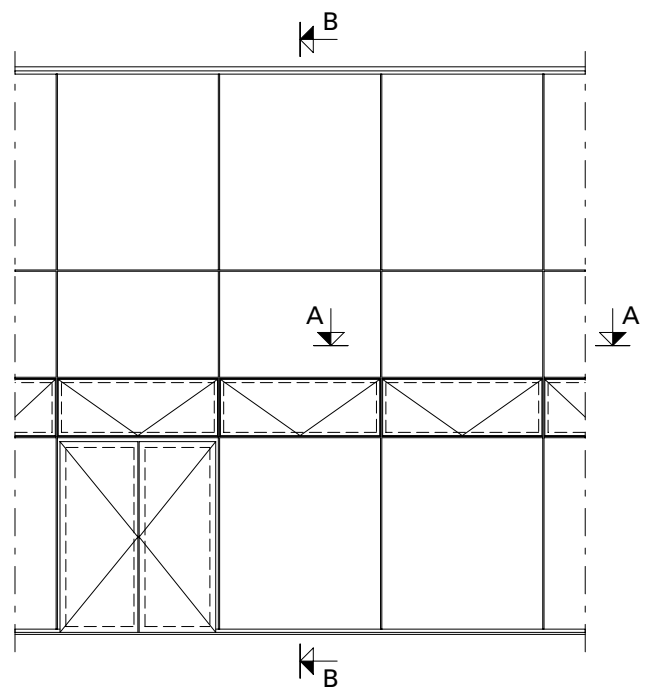
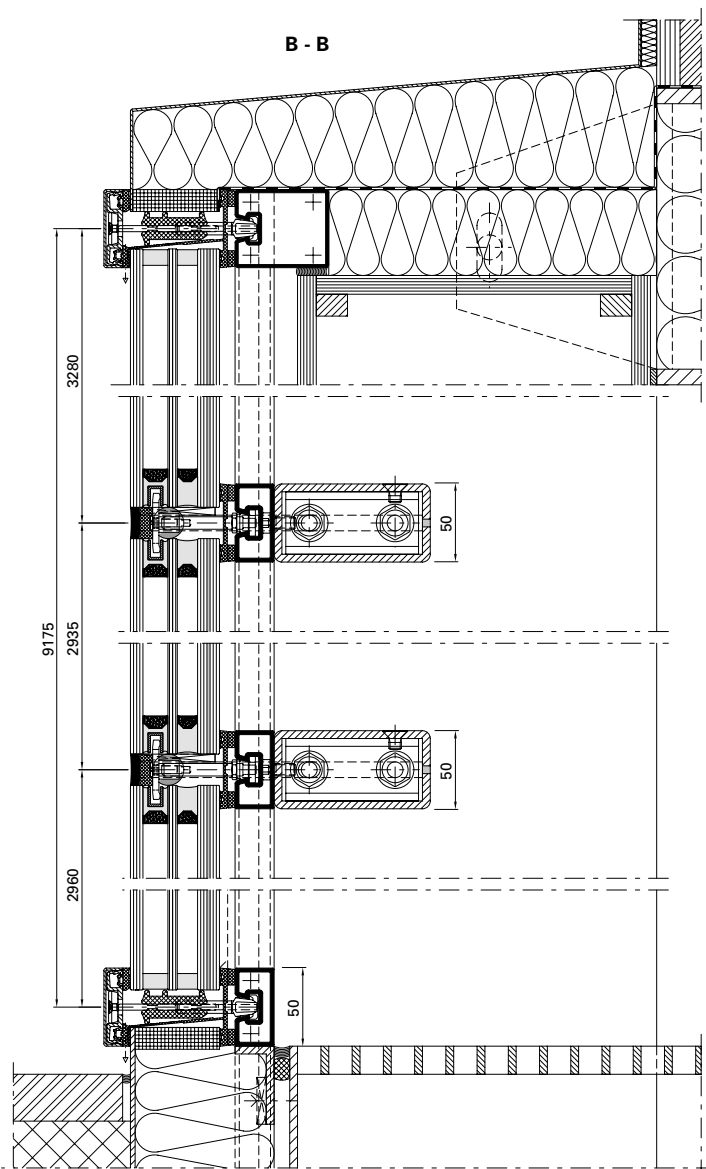



Fotos: Stephan Falk, Berlin

**Objekt:**

Hochschule «Anstalt für angewandte Wissenschaften», Dessau/DE

**System:**

VISS TVS

**Architekt:**

Kossel, Simon und Partner,  
Magdeburg/DE

**Objet:**

École supérieure «Anstalt für angewandte Wissenschaften», Dessau/DE

**Système:**

VISS TVS

**Architecte:**

Kossel, Simon und Partner,  
Magdeburg/DE

**Project:**

University «Anstalt für angewandte Wissenschaften», Dessau/DE

**System:**

VISS TVS

**Architect:**

Kossel, Simon und Partner,  
Magdeburg/DE



**Objekt:**

Justizgebäude, Würzburg/DE

**System:**

VISS TVS, VISS Fire TVS (schräg)

**Architekt:**

Staatliches Bauamt Würzburg, Abt. L4, Würzburg/DE

**Objet:**

Palais de justice, Würzburg/DE

**Système:**

VISS TVS, VISS Fire TVS (oblique)

**Architecte:**

Staatliches Bauamt Würzburg, Abt. L4, Würzburg/DE

**Project:**

Law courts, Würzburg/DE

**System:**

VISS TVS, VISS Fire TVS (sloping)

**Architect:**

Staatliches Bauamt Würzburg, Abt. L4, Würzburg/DE

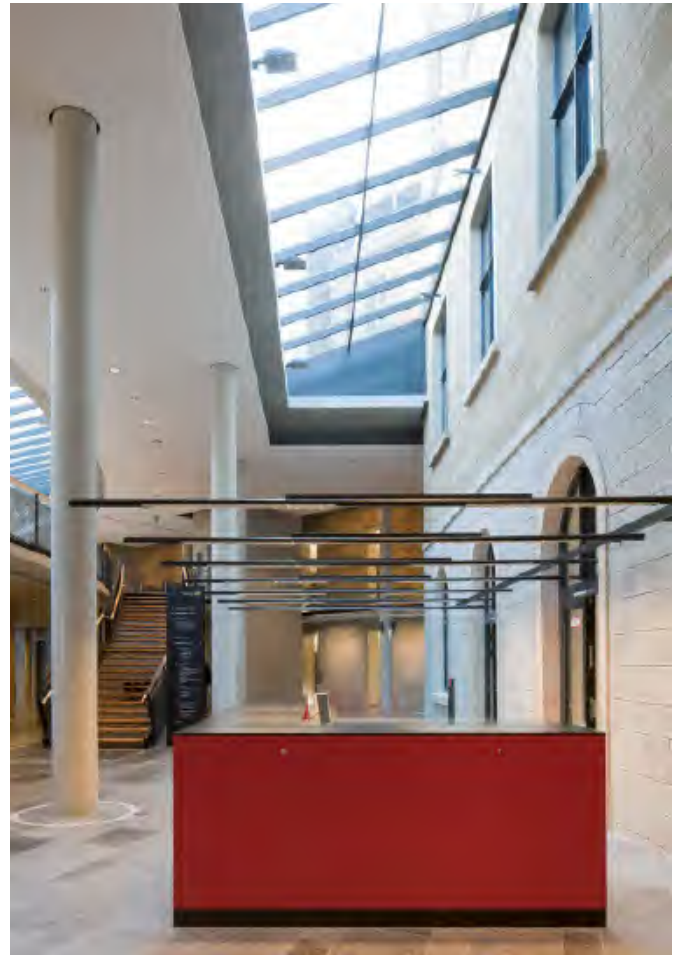

Ausgeführte Objekte  
Objets réalisés  
Completed projects

METALFORM

**Objekt:**

Halle M, Jansen AG, Oberriet/CH

**System:**

VISS TVS HI

**Architekt:**

Göldi + Eggenberger AG,  
Altstätten/CH

**Objet:**

Hall M, Jansen AG, Oberriet/CH

**Système:**

VISS TVS HI

**Architecte:**

Göldi + Eggenberger AG,  
Altstätten/CH

**Project:**

Hall M, Jansen AG, Oberriet/CH

**System:**

VISS TVS HI

**Architect:**

Göldi + Eggenberger AG,  
Altstätten/CH



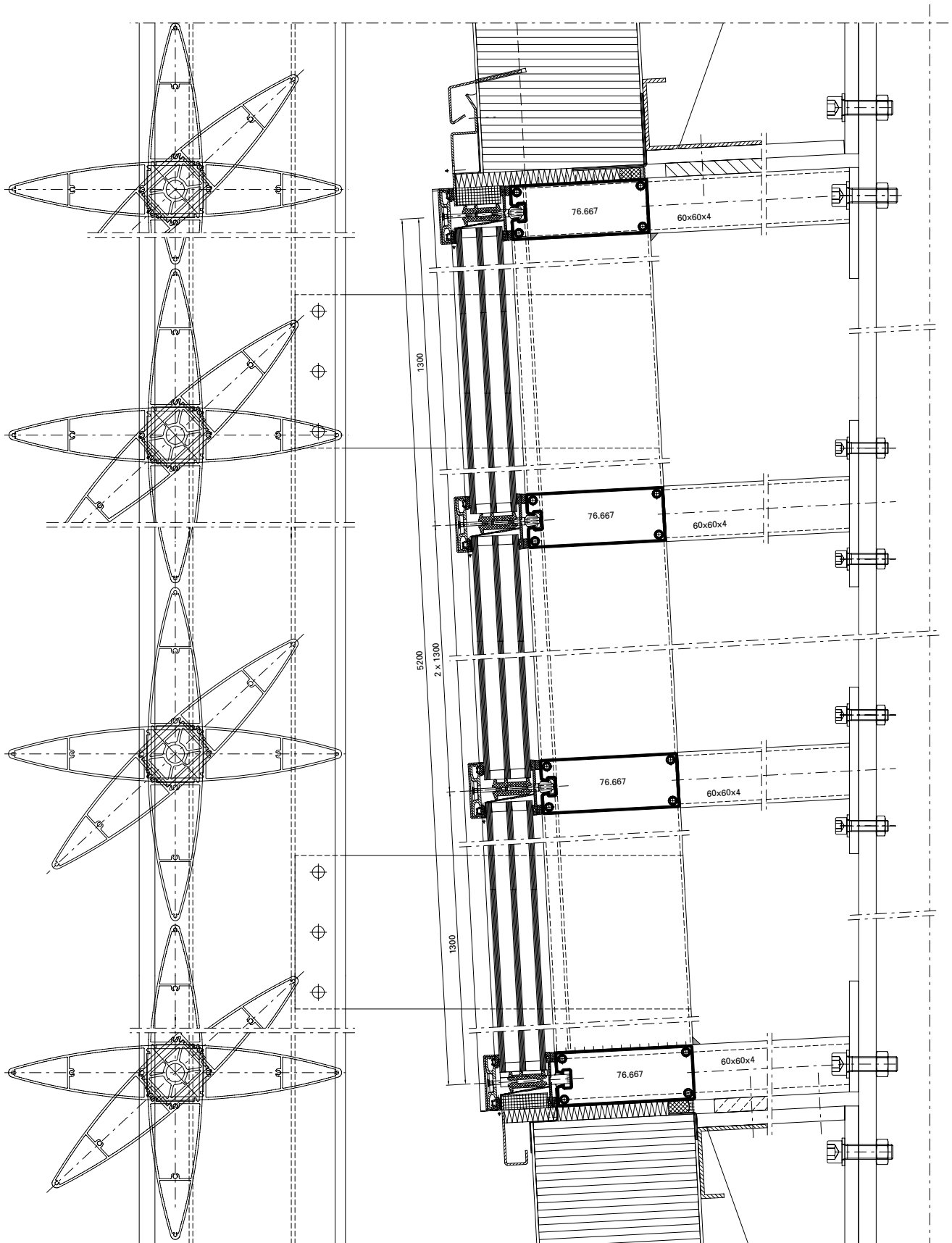



Fotos: Stephan Falk, Berlin

**Objekt:**

Vogtlandhalle (Stadthalle), Greiz/DE

**System:**

VISS TVS, Janisol Faltwand

**Architekt:**

Hoffmann.Seifert.Partner mit Ernst Scharf, Erfurt/DE

**Objet:**

Vogtlandhalle (salle municipale), Greiz/DE

**Système:**

VISS TVS, Janisol porte repliable

**Architecte:**

Hoffmann.Seifert.Partner mit Ernst Scharf, Erfurt/DE

**Project:**

Vogtland hall (city hall), Greiz/DE

**System:**

VISS TVS, Janisol folding wall

**Architect:**

Hoffmann.Seifert.Partner mit Ernst Scharf, Erfurt/DE

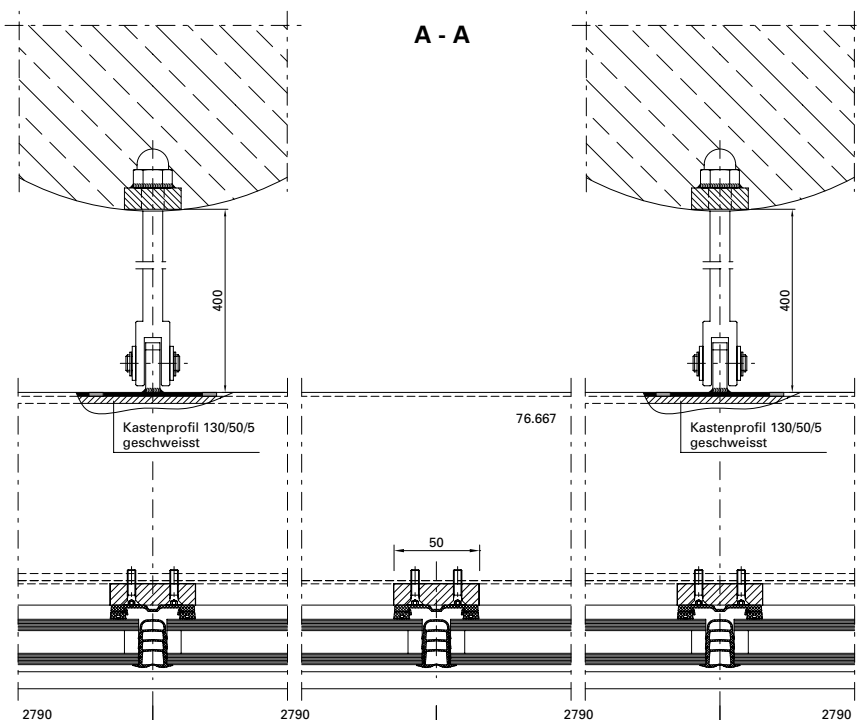

**B - B**

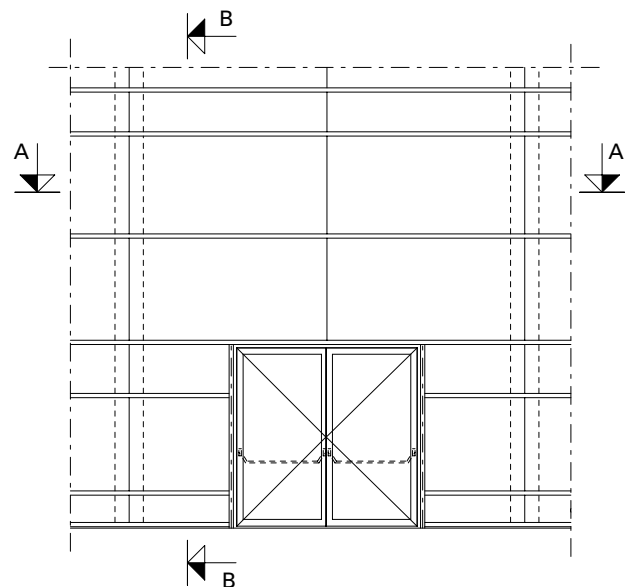
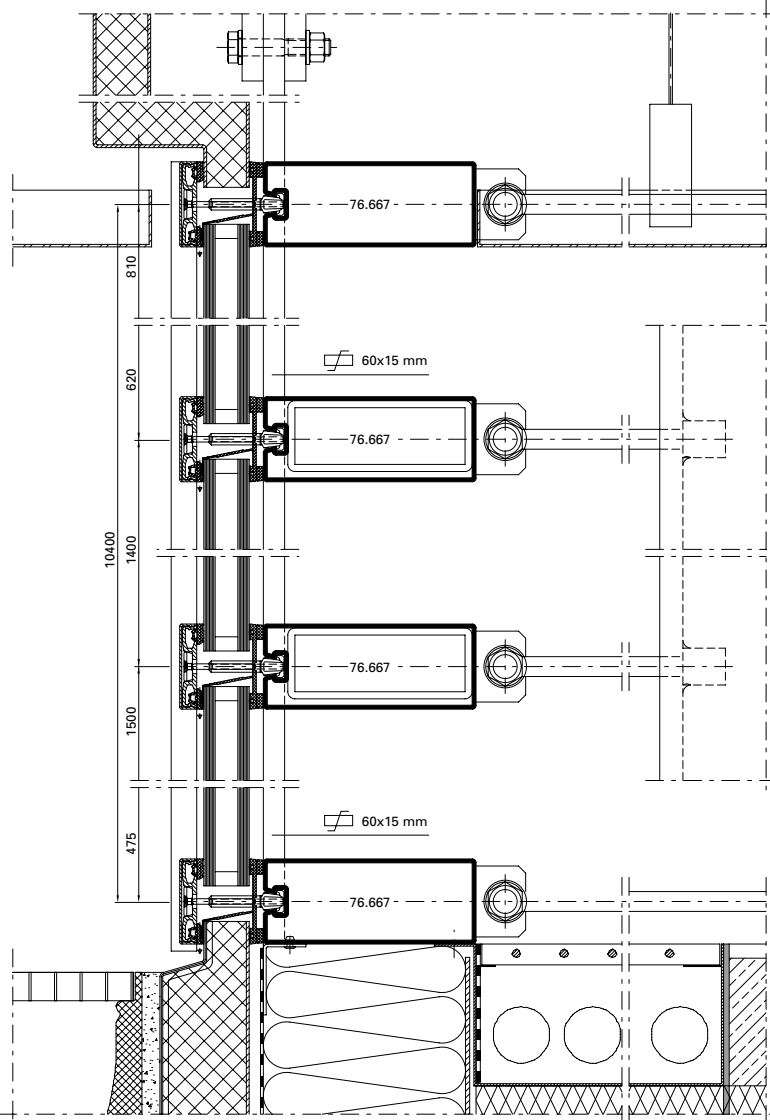

Ausgeführte Objekte  
Objets réalisés  
Completed projects

METALFORM

**Objekt:**

Ausbau Messehalle BEA Expo,  
Bern/CH

**System:**

VISS Fire E30/EI30,  
Jansen-Economy E30, Janisol 2 EI30

**Architekt:**

Schwaar & Partner AG, Bern/CH

**Objet:**

Agrandissement du hall d'exposition  
BEA Expo, Berne/CH

**Système:**

VISS Fire E30/EI30,  
Jansen-Economy E30, Janisol 2 EI30

**Architecte:**

Schwaar & Partner AG, Berne/CH

**Project:**

Exhibition hall extension BEA Expo,  
Bern/CH

**System:**

VISS Fire E30/EI30,  
Jansen-Economy E30, Janisol 2 EI30

**Architect:**

Schwaar & Partner AG, Bern/CH





**Objekt:**

MAN Nutzfahrzeuge, Werkserweiterung,  
München/DE

**System:**

VISS I<sub>x</sub>tra, Janisol Türen

**Architekt:**

DMP Architekten BDA, München/DE

**Objet:**

MAN Nutzfahrzeuge, agrandissement  
de l'usine, Munich/DE

**Système:**

VISS I<sub>x</sub>tra, portes Janisol

**Architecte:**

DMP Architekten BDA, Munich/DE

**Project:**

MAN Nutzfahrzeuge, plant extension,  
Munich/DE

**System:**

VISS I<sub>x</sub>tra, Janisol doors

**Architect:**

DMP Architekten BDA, Munich/DE



Ausgeführte Objekte  
Objets réalisés  
Completed projects

METALFORM

**Objekt:**

Museumsquartier, Den Bosch/NL

**System:**

VISS I<sub>x</sub>tra TV

**Architekt:**

Bierman Henket Architecten, Esch/NL

**Objet:**

Quartier des musées, Den Bosch/NL

**Système:**

VISS I<sub>x</sub>tra TV

**Architecte:**

Bierman Henket Architecten, Esch/NL

**Project:**

Museum Quarter, Den Bosch/NL

**System:**

VISS I<sub>x</sub>tra TV

**Architect:**

Bierman Henket Architecten, Esch/NL



**B - B**

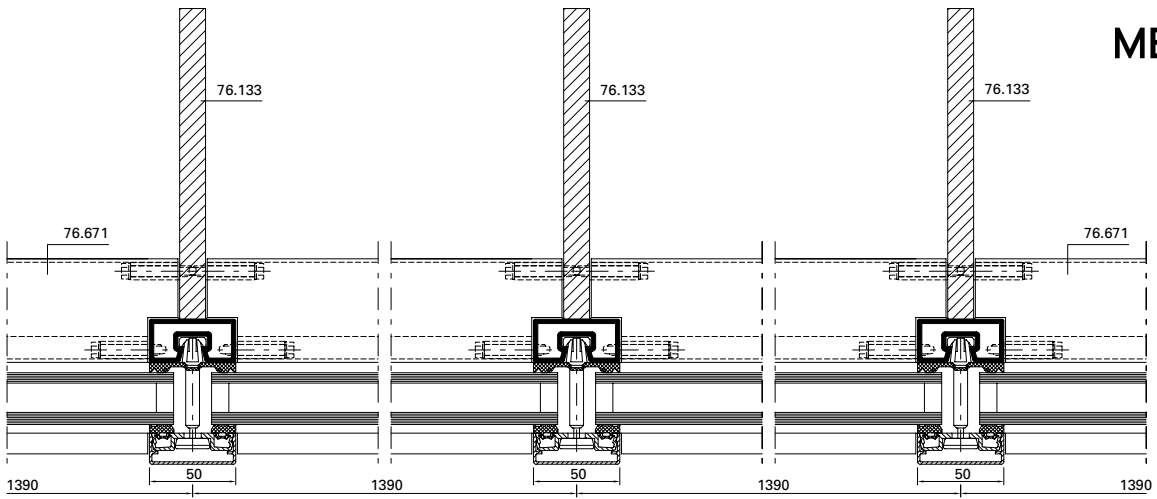

**A - A**

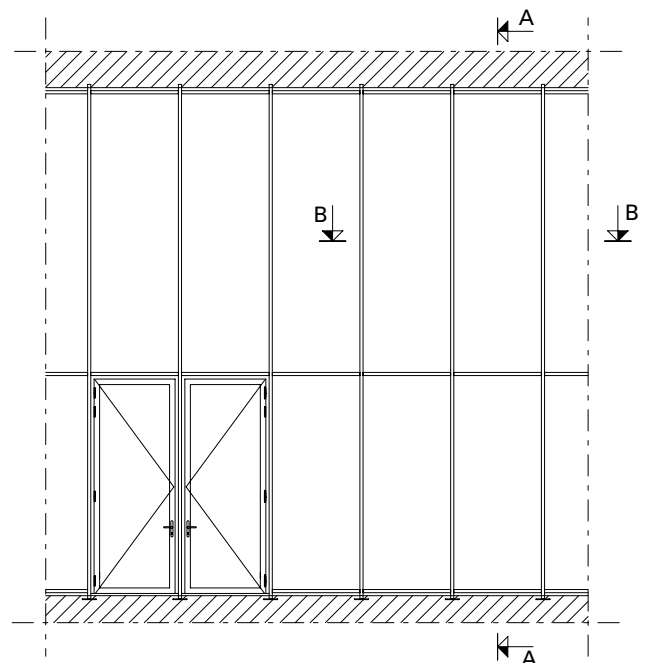
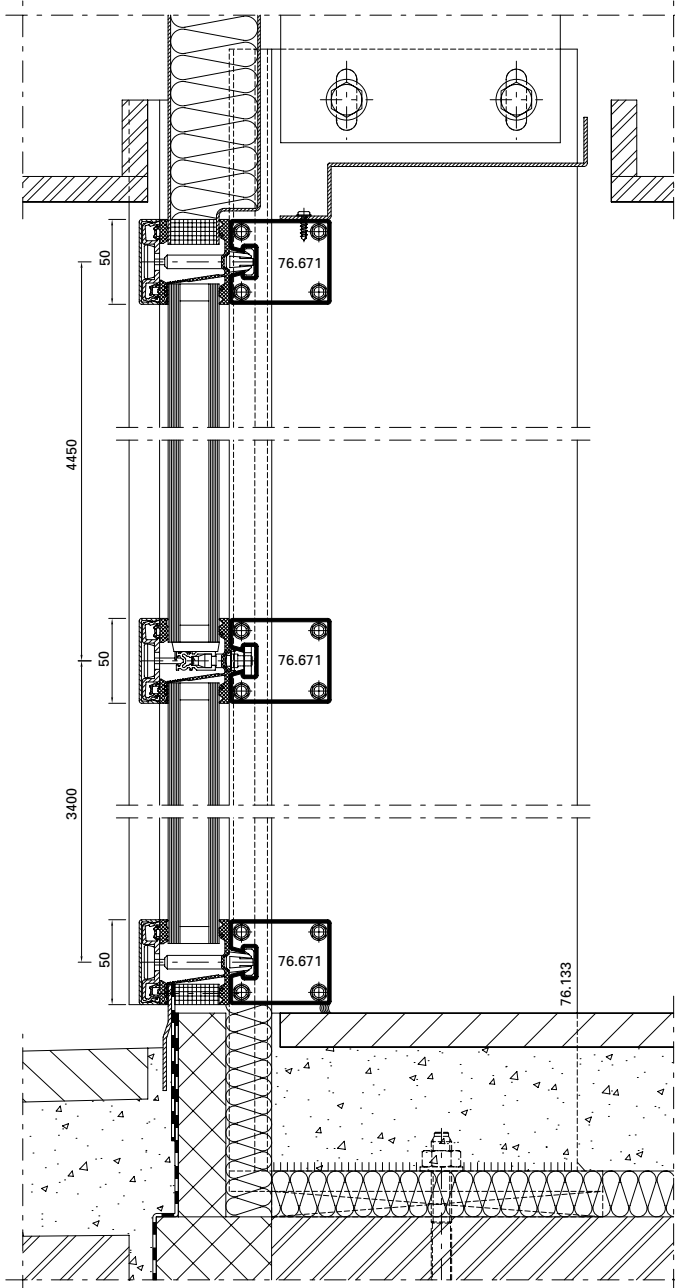

Ausgeführte Objekte  
Objets réalisés  
Completed projects

METALFORM

**Objekt:**

Werkhalle Glas Trösch,  
St.Gallen/CH

**System:**

VISS TVS

**Architekt:**

Schuchter Ehle, Architekten, St.Gallen/  
CH

**Objet:**

Atelier de Glas Trösch,  
Saint-Gall/CH

**Système:**

VISS TVS

**Architecte:**

Schuchter Ehle, Architekten,  
Saint-Gall/CH

**Project:**

Glas Trösch factory building,  
St. Gallen/CH

**System:**

VISS TVS

**Architect:**

Schuchter Ehle, Architekten, St.Gallen/  
CH





**Objekt:**

Voentorg Center,  
Moskau/RU

**System:**

VISS TV, VISS Fire

**Architekt:**

Mosprojekt-2: Kolosnitsin Vladimir  
Vasilyevich / Starikov Alexander  
Fedorovich, Moskau/RU

**Objet:**

Centre Voentorg,  
Moscou/RU

**Système:**

VISS TV, VISS Fire

**Architecte:**

Mosprojekt-2: Kolosnitsin Vladimir  
Vasilyevich / Starikov Alexander  
Fedorovich, Moscou/RU

**Project:**

Voentorg Center,  
Moscow/RU

**System:**

VISS TV, VISS Fire

**Architect:**

Mosprojekt-2: Kolosnitsin Vladimir  
Vasilyevich / Starikov Alexander  
Fedorovich, Moscow/RU



Ausgeführte Objekte  
Objets réalisés  
Completed projects

**METALFORM**

**Objekt:**

Neue Messehalle  
(Kielce Trade Fairs), Kielce/PL

**System:**

VISS TVS (vertikal und schräg),  
Janisol 2 E130, Falttore

**Architekt:**

bsp Architekten: Barbara Średniawa,  
Gliwice/PL

**Objet:**

Nouveau hall d'exposition  
(Kielce Trade Fairs), Kielce/PL

**Système:**

VISS TVS (vertical et oblique),  
Janisol 2 E130, Porte accordéon

**Architecte:**

bsp Architekten: Barbara Średniawa,  
Gliwice/PL

**Project:**

New exhibition hall  
(Kielce Trade Fairs), Kielce/PL

**System:**

VISS TVS (vertical and sloping),  
Janisol 2 E130, Folding doors

**Architect:**

bsp Architekten: Barbara Średniawa,  
Gliwice/PL



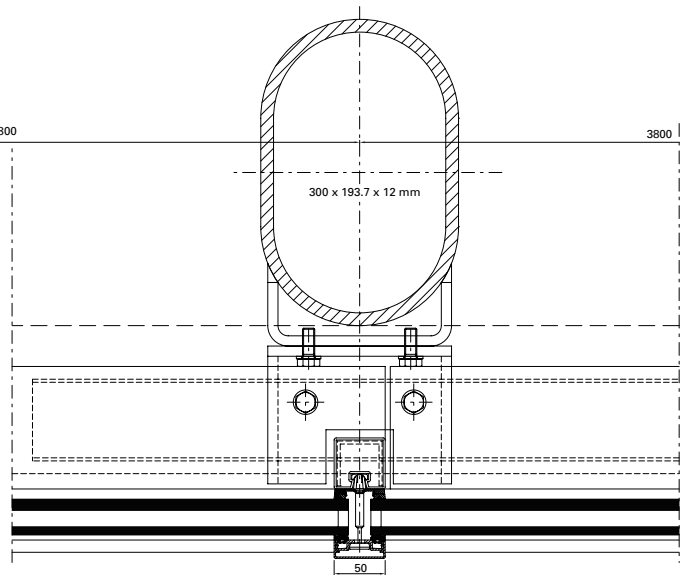
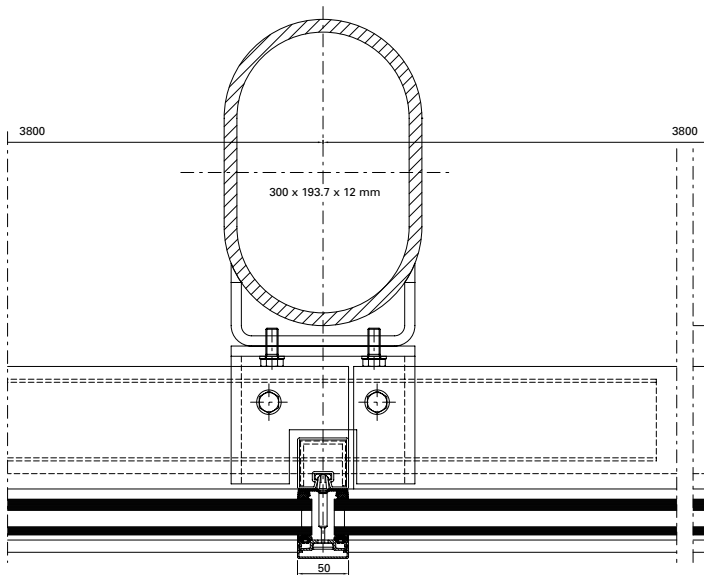
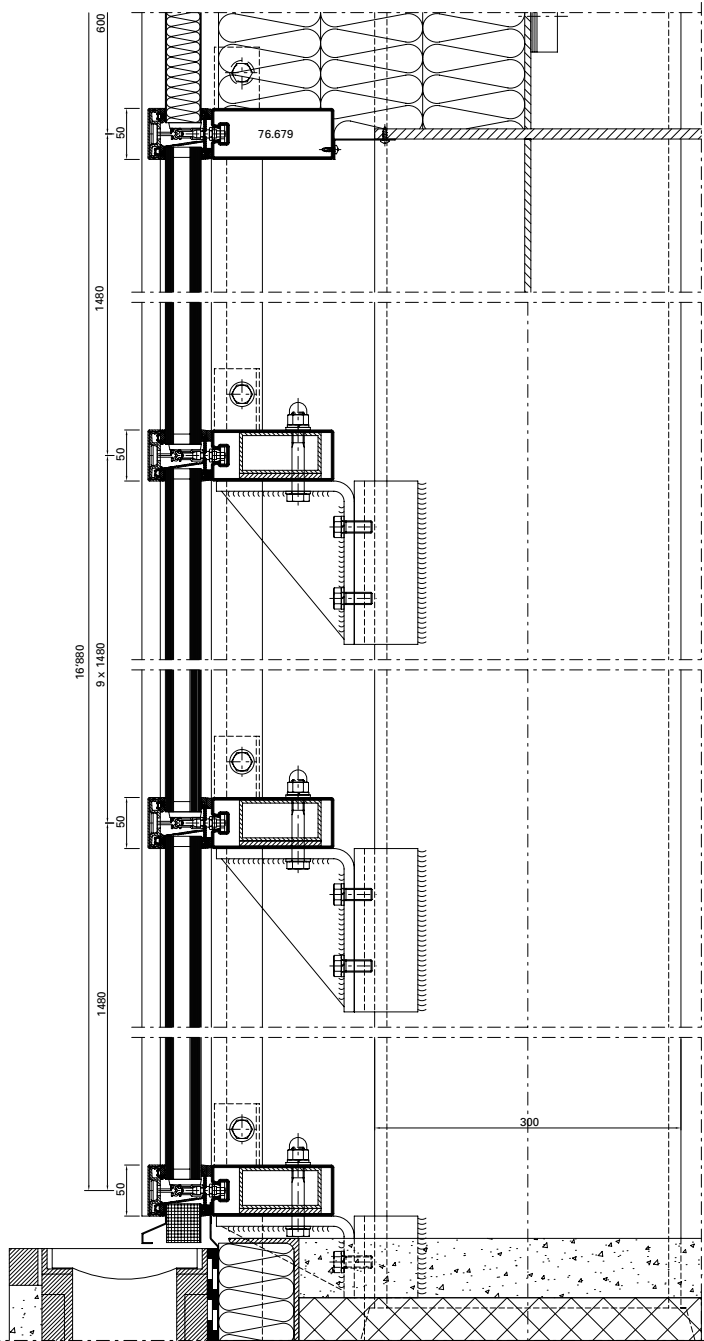

# METALFORM

MASTERS OF METAL

**UNITED KINGDOM**

**METALFORM**

**NORWAYMETAL LTD**

53 Chelsea Manor Street

London, SW3 5RZ

**SALES@METALFORM.UK**

**+44 20 81298814**

**GERMANY**

**METALFORM GMBH**

Carl-Zeiss-Ring 15A

85737 Ismaning

**SALES@METALFORMGROUP.DE**

**+49 17663630406**

**NORWAY**

**METALFORM AS**

Brochmannsveien 2

1950 Rømskog

**SALG@METALFORM.NO**

**+47 401 62 446**

**METALFORMGROUP**

**SALES@METALFORMGROUP.COM**